



30 GOBIERNO DEL ESTADO DE VERACRUZ DE IGNACIO DE LA LLAVE
CONSEJO DE DESARROLLO DEL PAPALOAPAN
BALANZA DE COMPROBACION AL 31 DE MAYO DE 2015

PAGINA: 1

FECHA: 18/06/2015

| CUENTA | DESCRIPCION | SALDO INICIAL AL 01-MAY | MOVIMIENTOS | | SALDO FINAL AL 31/MAY |
|-------------------|---|----------------------------|---------------|---------------|--------------------------|
| | | | DEBE | HABER | |
| 1-0-0-0-0000-0000 | ACTIVO | | | | |
| 1-1-0-0-0000-0000 | ACTIVO CIRCULANTE | | | | |
| 1-1-1-0-0000-0000 | EFFECTIVO Y EQUIVALENTES | | | | |
| 1-1-1-1-0000-0000 | EFFECTIVO | 0.00 | 0.00 | 0.00 | 0.00 |
| 1-1-1-3-0000-0000 | BANCOS DEPENDENCIAS Y OTROS | 2,407,557.27 | 14,831,858.24 | 12,808,178.99 | 4,631,236.52 |
| 1-1-1-4-0000-0000 | INVERSIONES TEMPORALES (HASTA 3 MESES) | 0.00 | 0.00 | 0.00 | 0.00 |
| 1-1-1-5-0000-0000 | FONDOS CONAFECTACION ESPECIFICA | 0.00 | 0.00 | 0.00 | 0.00 |
| | TOTAL EFFECTIVO Y EQUIVALENTES | 2,407,557.27 | 14,831,858.24 | 12,608,178.99 | 4,631,236.52 |
| 1-1-2-0-0000-0000 | DERECHOS A RECIBIR EFFECTIVO O EQUIVALENT | | | | |
| 1-1-2-2-0000-0000 | CUENTAS POR COBRAR A CORTO PLAZO | 41,221,843.89 | 1,806,315.00 | 8,806,315.00 | 34,221,843.89 |
| 1-1-2-3-0000-0000 | DEUDORES DIVERSOS POR COBRAR A CORTO PLA | 1,481,487.68 | 79,385.01 | 35,573.74 | 1,537,279.93 |
| 1-1-2-4-0000-0000 | INGRESOS POR RECUPERAR A CORTO PLAZO | 0.00 | 140,409.83 | 140,409.87 | -0.24 |
| 1-1-2-5-0000-0000 | DEUDORES POR ANTICIPOS DE LA TESORERIA A | 0.00 | 0.00 | 0.00 | 0.00 |
| 1-1-2-9-0000-0000 | OTROS DERECHOS A RECIBIR EFFECTIVO O EQUI | 0.00 | 0.00 | 0.00 | 0.00 |
| | TOTAL DERECHOS A RECIBIR EFFECTIVO O EQUIVALENT | 42,703,331.57 | 2,026,094.84 | 8,982,298.61 | 35,759,117.38 |
| 1-1-3-0-0000-0000 | DERECHOS A RECIBIR BIENES O SERVICIOS | | | | |
| 1-1-3-1-0000-0000 | ANTICIPO A PROVEEDORES POR ADQUISICION D | 0.00 | 0.00 | 0.00 | 0.00 |
| 1-1-3-2-0000-0000 | ANTICIPO A PROVEEDORES POR ADQUISICION D | 0.00 | 0.00 | 0.00 | 0.00 |
| 1-1-3-3-0000-0000 | ANTICIPO A PROVEEDORES POR ADQUISICION D | 0.00 | 0.00 | 0.00 | 0.00 |
| 1-1-3-4-0000-0000 | ANTICIPO A CONTRATISTAS POR OBRAS PUBLIC | 23,541,023.04 | 0.00 | 0.00 | 23,541,023.04 |
| | TOTAL DERECHOS A RECIBIR BIENES O SERVICIOS | 23,541,023.04 | 0.00 | 0.00 | 23,541,023.04 |
| 1-1-5-0-0000-0000 | ALMACENES | | | | |
| 1-1-5-1-0000-0000 | ALMACEN DE MATERIALES Y SUMINISTROS DE C | 0.00 | 0.00 | 0.00 | 0.00 |
| | TOTAL ALMACENES | 0.00 | 0.00 | 0.00 | 0.00 |
| 1-1-6-0-0000-0000 | ESTIMACION POR PERDIDA O DETERIORO DE AC | | | | |
| 1-1-6-1-0000-0000 | ESTIMACIONES PARA CUENTAS INCORRIBLES PO | 0.00 | 0.00 | 0.00 | 0.00 |
| | TOTAL ESTIMACION POR PERDIDA O DETERIORO DE AC | 0.00 | 0.00 | 0.00 | 0.00 |
| | TOTAL ACTIVO CIRCULANTE | 68,661,911.66 | 16,857,942.88 | 21,598,477.60 | 63,031,376.94 |
| 1-2-0-0-0000-0000 | ACTIVO NO CIRCULANTE | | | | |
| 1-2-1-0-0000-0000 | INVERSIONES FINANCIERAS A LARGO PLAZO | | | | |
| 1-2-1-1-0000-0000 | INVERSIONES A LARGO PLAZO | 0.00 | 0.00 | 0.00 | 0.00 |
| | TOTAL INVERSIONES FINANCIERAS A LARGO PLAZO | 0.00 | 0.00 | 0.00 | 0.00 |
| 1-2-2-0-0000-0000 | OTROS DERECHOS A RECIBIR EFFECTIVO O EQUI | | | | |
| 1-2-2-5-0000-0000 | OTROS DERECHOS A RECIBIR EFFECTIVO O EQUI | 0.00 | 0.00 | 0.00 | 0.00 |
| | TOTAL OTROS DERECHOS A RECIBIR EFFECTIVO O EQUI | 0.00 | 0.00 | 0.00 | 0.00 |
| 1-2-3-0-0000-0000 | BIENES INMUEBLES, INFRAESTRUCTURA Y CONS | | | | |
| 1-2-3-1-0000-0000 | TERRENOS | 0.00 | 0.00 | 0.00 | 0.00 |
| 1-2-3-2-0000-0000 | VIVIENDAS | 0.00 | 0.00 | 0.00 | 0.00 |
| 1-2-3-3-0000-0000 | EDIFICIOS NO HABITACIONALES | 0.00 | 0.00 | 0.00 | 0.00 |
| 1-2-3-4-0000-0000 | INFRAESTRUCTURA | 0.00 | 0.00 | 0.00 | 0.00 |
| 1-2-3-5-0000-0000 | CONSTRUCCIONES EN PROCESO EN BIENES DE D | 250,438,219.24 | 140,117.31 | 0.00 | 250,638,538.55 |
| 1-2-3-6-0000-0000 | CONSTRUCCIONES EN PROCESO EN BIENES PRO | 13,042,203.51 | 0.00 | 0.00 | 13,042,203.51 |
| 1-2-3-9-0000-0000 | OTROS BIENES INMUEBLES | 0.00 | 0.00 | 0.00 | 0.00 |
| | TOTAL BIENES INMUEBLES INFRAESTRUCTURA Y CONS | 263,540,422.75 | 140,117.31 | 0.00 | 263,680,540.08 |
| 1-2-4-0-0000-0000 | BIENES MUEBLES | | | | |
| 1-2-4-1-0000-0000 | MOBILIARIO Y EQUIPO DE ADMINISTRACION | 671,111.20 | 0.00 | 0.00 | 671,111.20 |
| 1-2-4-2-0000-0000 | MOBILIARIO Y EQUIPO EDUCACIONAL RECREATI | 8,699.00 | 0.00 | 0.00 | 8,699.00 |
| 1-2-4-3-0000-0000 | EQUIPO E INSTRUMENTAL MEDICO Y DE LABORA | 0.00 | 0.00 | 0.00 | 0.00 |
| 1-2-4-4-0000-0000 | EQUIPO DE TRANSPORTE | 536,446.55 | 0.00 | 0.00 | 536,446.55 |
| 1-2-4-5-0000-0000 | EQUIPO DE DEFENSA Y SEGURIDAD | 0.00 | 0.00 | 0.00 | 0.00 |
| 1-2-4-6-0000-0000 | MAQUINARIA, OTROS EQUIPOS Y HERRAMIENTAS | 196,946.41 | 0.00 | 0.00 | 196,946.41 |
| 1-2-4-7-0000-0000 | COLECCIONES, OBRAS DE ARTE Y OBJETOS VAL | 0.00 | 0.00 | 0.00 | 0.00 |
| 1-2-4-8-0000-0000 | ACTIVOS BIBLIOTECOS | 0.00 | 0.00 | 0.00 | 0.00 |
| | TOTAL BIENES MUEBLES | 1,412,203.16 | 0.00 | 0.00 | 1,412,203.16 |
| 1-2-5-0-0000-0000 | ACTIVOS INTANGIBLES | | | | |
| 1-2-5-1-0000-0000 | SOFTWARE | 0.00 | 0.00 | 0.00 | 0.00 |
| 1-2-5-2-0000-0000 | PATENTES, MARCAS Y DERECHOS | 0.00 | 0.00 | 0.00 | 0.00 |
| 1-2-5-3-0000-0000 | CONCESIONES Y FRANQUICIAS | 0.00 | 0.00 | 0.00 | 0.00 |
| 1-2-5-4-0000-0000 | LICENCIAS | 0.00 | 0.00 | 0.00 | 0.00 |



30 GOBIERNO DEL ESTADO DE VERACRUZ DE IGNACIO DE LALLAVE
CONSEJO DE DESARROLLO DEL PAPALOAPAN
BALANZA DE COMPROBACION AL 31 DE MAYO DE 2015

PAGINA: 7

FECHA: 18/06/2015

| CUENTA | DESCRIPCION | SALDO INICIAL AL 01-MAY | MOVIMIENTOS | | SALDO FINAL AL 31/MAY |
|-------------------|--|----------------------------|---------------|---------------|--------------------------|
| | | | DEBE | HABER | |
| 1-2-5-0-0000-0000 | OTROS ACTIVOS INTANGIBLES | 0.00 | 0.00 | 0.00 | 0.00 |
| | TOTAL ACTIVOS INTANGIBLES | 0.00 | 0.00 | 0.00 | 0.00 |
| 1-2-6-0-0000-0000 | DEPRECIACION, DETERIORO Y AMORTIZACION A | | | | |
| 1-2-6-1-0000-0000 | DEPRECIACION ACUMULADA DE BIENES INMUEBL | 0.00 | 0.00 | 0.00 | 0.00 |
| 1-2-6-3-0000-0000 | DEPRECIACION ACUMULADA DE BIENES MUEBLES | 0.00 | 0.00 | 0.00 | 0.00 |
| 1-2-6-5-0000-0000 | AMORTIZACION ACUMULADA DE ACTIVOS INTANG | 0.00 | 0.00 | 0.00 | 0.00 |
| | TOTAL DEPRECIACION, DETERIORO Y AMORTIZACION A | 0.00 | 0.00 | 0.00 | 0.00 |
| 1-2-7-0-0000-0000 | ACTIVO DIFERIDO | | | | |
| 1-2-7-1-0000-0000 | ESTUDIOS, FORMULACION Y EVALUACION DE PR | 1,395.12 | 292.32 | 0.00 | 1,687.44 |
| 1-2-7-9-0000-0000 | OTROS ACTIVOS DIFERIDOS | 0.00 | 0.00 | 0.00 | 0.00 |
| | TOTAL ACTIVO DIFERIDO | 1,395.12 | 292.32 | 0.00 | 1,687.44 |
| | TOTAL ACTIVO NO CIRCULANTE | 264,954,021.03 | 140,409.63 | 0.00 | 265,094,430.66 |
| 1-2-0-0-0000-0000 | PASIVO | 333,615,932.69 | 16,958,352.51 | 21,688,477.08 | 329,025,807.60 |
| 2-1-0-0-0000-0000 | PASIVO CIRCULANTE | | | | |
| 2-1-1-0-0000-0000 | CUENTAS POR PAGAR A CORTO PLAZO | | | | |
| 2-1-1-1-0000-0000 | SERVICIOS PERSONALES POR PAGAR A CORTO P | -637,362.26 | 1,620,842.63 | 1,455,901.23 | -632,413.66 |
| 2-1-1-2-0000-0000 | PROVEEDORES POR PAGAR A CORTO PLAZO | -52,170.30 | 63,719.96 | 62,414.90 | -20,855.30 |
| 2-1-1-3-0000-0000 | CONTRATISTAS POR OBRAS PUBLICAS POR PAGA | -48,022,380.09 | 5,140,408.03 | 140,439.63 | -43,022,349.09 |
| 2-1-1-5-0000-0000 | TRANSFERENCIAS OTORGADAS POR PAGAR A CP | 0.00 | 0.00 | 0.00 | 0.00 |
| 2-1-1-7-0000-0000 | RETENCIONES Y CONTRIBUCIONES POR PAGAR A | -4,568,852.76 | -4,107.76 | 250,196.26 | -4,874,951.26 |
| 2-1-1-9-0000-0000 | OTRAS CUENTAS POR PAGAR A CP | 0.00 | 0.00 | 0.00 | 0.00 |
| | TOTAL CUENTAS POR PAGAR A CORTO PLAZO | -53,300,774.41 | 8,749,079.58 | 1,978,022.08 | -48,530,616.51 |
| 2-1-6-0-0000-0000 | FONDOS Y BIENES DE TERCEROS EN GARANTIA | | | | |
| 2-1-6-1-0000-0000 | FONDOS EN GARANTIA A CORTO PLAZO | 0.00 | 0.00 | 0.00 | 0.00 |
| | TOTAL FONDOS Y BIENES DE TERCEROS EN GARANTIA | 0.00 | 0.00 | 0.00 | 0.00 |
| 2-1-7-0-0000-0000 | PROVISIONES A CORTO PLAZO | | | | |
| 2-1-7-2-0000-0000 | PROVISION POR CONTINGENCIAS A CORTO PLAZ | 0.00 | 0.00 | 0.00 | 0.00 |
| 2-1-7-9-0000-0000 | OTRAS PROVISIONES A CORTO PLAZO | 0.00 | 0.00 | 0.00 | 0.00 |
| | TOTAL PROVISIONES A CORTO PLAZO | 0.00 | 0.00 | 0.00 | 0.00 |
| 2-1-9-0-0000-0000 | OTROS PASIVOS A CORTO PLAZO | | | | |
| 2-1-9-1-0000-0000 | INGRESOS POR CLASIFICAR | 0.00 | 0.00 | 0.00 | 0.00 |
| 2-1-9-9-0000-0000 | OTROS PASIVOS CIRCULANTES | 0.00 | 78,869.00 | 78,869.00 | 0.00 |
| | TOTAL OTROS PASIVOS A CORTO PLAZO | 0.00 | 78,869.00 | 78,869.00 | 0.00 |
| | TOTAL PASIVO CIRCULANTE | -53,300,774.41 | 6,627,948.58 | 2,057,791.08 | -48,530,616.51 |
| 2-2-0-0-0000-0000 | PASIVO NO CIRCULANTE | | | | |
| 2-2-1-0-0000-0000 | CUENTAS POR PAGAR A LARGO PLAZO | | | | |
| 2-2-1-1-0000-0000 | PROVEEDORES POR PAGAR A LARGO PLAZO | 0.00 | 0.00 | 0.00 | 0.00 |
| | TOTAL CUENTAS POR PAGAR A LARGO PLAZO | 0.00 | 0.00 | 0.00 | 0.00 |
| | TOTAL PASIVO NO CIRCULANTE | 0.00 | 0.00 | 0.00 | 0.00 |
| | TOTAL PASIVO | -53,300,774.41 | 6,627,948.58 | 2,057,791.08 | -48,530,616.51 |
| 3-0-0-0-0000-0000 | HACIENDA PUBLICA/PATRIMONIO | | | | |
| 3-1-0-0-0000-0000 | HACIENDA PUBLICA/PATRIMONIO CONTRIBUIDO | | | | |
| 3-1-2-0-0000-0000 | DONACIONES DE CAPITAL | | | | |
| 3-1-2-1-0000-0000 | DONACIONES DE CAPITAL | 0.00 | 0.00 | 0.00 | 0.00 |
| | TOTAL DONACIONES DE CAPITAL | 0.00 | 0.00 | 0.00 | 0.00 |
| | TOTAL HACIENDA PUBLICA/PATRIMONIO CONTRIBUIDO | 0.00 | 0.00 | 0.00 | 0.00 |
| 3-2-0-0-0000-0000 | HACIENDA PUBLICA/PATRIMONIO GENERADO | | | | |
| 3-2-1-0-0000-0000 | RESULTADOS DEL EJERCICIO (AHORRO/DESAHOR | | | | |
| 3-2-1-1-0000-0000 | RESULTADOS DEL EJERCICIO (AHORRO/DESAHOR | 0.00 | 0.00 | 0.00 | 0.00 |
| | TOTAL RESULTADOS DEL EJERCICIO (AHORRO/DESAHOR | 0.00 | 0.00 | 0.00 | 0.00 |
| 3-2-2-0-0000-0000 | RESULTADOS DE EJERCICIOS ANTERIORES | | | | |
| 3-2-2-1-0000-0000 | RESULTADOS DE EJERCICIOS ANTERIORES | -256,391,385.63 | 14,677.63 | 0.00 | -256,376,708.00 |
| | TOTAL RESULTADOS DE EJERCICIOS ANTERIORES | -256,391,385.63 | 14,677.63 | 0.00 | -256,376,708.00 |
| 3-2-3-0-0000-0000 | REVALUOS | | | | |
| 3-2-3-1-0000-0000 | REVALUO DE BIENES INMUEBLES | 0.00 | 0.00 | 0.00 | 0.00 |
| 3-2-3-3-0000-0000 | REVALUO DE BIENES MUEBLES | 0.00 | 0.00 | 0.00 | 0.00 |
| | TOTAL REVALUOS | 0.00 | 0.00 | 0.00 | 0.00 |
| 3-2-5-0-0000-0000 | RECTIFICACIONES DE RESULTADOS DE EJERCIC | | | | |



30 GOBIERNO DEL ESTADO DE VERACRUZ DE IGNACIO DE LA LLAVE
CONSEJO DE DESARROLLO DEL PAPALOAPAN
BALANZA DE COMPROBACION AL 31 DE MAYO DE 2015

PAGINA: 3

FECHA: 18/06/2015

| CUENTA | DESCRIPCION | SALDO INICIAL AL 01-MAY | MOVIMIENTOS | | SALDO FINAL AL 31/MAY |
|-------------------|--|----------------------------|--------------|--------------|--------------------------|
| | | | DEBE | HABER | |
| 3-2-9-1-0000-0000 | CAMBIO EN POLITICAS CONTABLES | -18,812,053.53 | 0.00 | 0.00 | -18,812,053.53 |
| | TOTAL RECTIFICACIONES DE RESULTADOS DE EJERCIO | -18,812,053.53 | 0.00 | 0.00 | -18,812,053.53 |
| | TOTAL HACIENDA PUBLICA-PATRIMONIO GENERADO | -275,203,439.16 | 14,677.83 | 0.00 | -275,188,761.53 |
| | TOTAL HACIENDA PUBLICA PATRIMONIO | -275,203,439.16 | 14,677.83 | 0.00 | -275,188,761.53 |
| 4-0-0-0-0000-0000 | INGRESOS Y OTROS BENEFICIOS | | | | |
| 4-1-0-0-0000-0000 | INGRESOS DE GESTION | | | | |
| 4-1-6-0-0000-0000 | APROVECHAMIENTOS DE TIPO CORRIENTE | | | | |
| 4-1-6-3-0000-0000 | APROVECHAMIENTOS DE TIPO CORRIENTE | 0.00 | 0.00 | 0.00 | 0.00 |
| | TOTAL APROVECHAMIENTOS DE TIPO CORRIENTE | 0.00 | 0.00 | 0.00 | 0.00 |
| 4-1-7-0-0000-0000 | INGRESOS POR VENTA DE BIENES Y SERVICIOS | | | | |
| 4-1-7-3-0000-0000 | INGRESOS POR VENTA DE BIENES Y SERVICIOS | 0.00 | 0.00 | 0.00 | 0.00 |
| | TOTAL INGRESOS POR VENTA DE BIENES Y SERVICIOS | 0.00 | 0.00 | 0.00 | 0.00 |
| | TOTAL INGRESOS DE GESTION | 0.00 | 0.00 | 0.00 | 0.00 |
| 6-2-0-0-0000-0000 | PARTICIPACIONES, APORTACIONES, TRANSFERE | | | | |
| 6-2-2-0-0000-0000 | TRANSFERENCIAS, ASIGNACIONES, SUBSIDIOS | | | | |
| 6-2-2-1-0000-0000 | TRANSFERENCIAS INTERNAS Y ASIGNACIONES A | -10,928,950.00 | 0.00 | 1,806,315.00 | -12,734,965.00 |
| | TOTAL TRANSFERENCIAS, ASIGNACIONES, SUBSIDIOS | -10,928,950.00 | 0.00 | 1,806,315.00 | -12,734,965.00 |
| | TOTAL PARTICIPACIONES, APORTACIONES, TRANSFERE | -10,928,950.00 | 0.00 | 1,806,315.00 | -12,734,965.00 |
| 4-3-0-0-0000-0000 | OTROS INGRESOS Y BENEFICIOS | | | | |
| 4-3-1-0-0000-0000 | INGRESOS FINANCIEROS | | | | |
| 4-3-1-1-0000-0000 | INTERESES GANADOS DE VALORES CREDITOS | 0.00 | 0.00 | 0.00 | 0.00 |
| | TOTAL INGRESOS FINANCIEROS | 0.00 | 0.00 | 0.00 | 0.00 |
| 4-3-3-0-0000-0000 | OTROS INGRESOS Y BENEFICIOS VARIOS | | | | |
| 4-3-3-0-0000-0000 | OTROS INGRESOS Y BENEFICIOS VARIOS | -1,762,556.23 | 14,367.91 | 29,045.54 | -1,777,233.86 |
| | TOTAL OTROS INGRESOS Y BENEFICIOS VARIOS | -1,762,556.23 | 14,367.91 | 29,045.54 | -1,777,233.86 |
| | TOTAL OTROS INGRESOS Y BENEFICIOS | -1,762,556.23 | 14,367.91 | 29,045.54 | -1,777,233.86 |
| | TOTAL INGRESOS Y OTROS BENEFICIOS | -12,691,206.23 | 14,367.91 | 1,835,360.54 | -14,512,198.88 |
| 5-0-0-0-0000-0000 | GASTOS Y OTRAS PERIDAS | | | | |
| 5-1-0-0-0000-0000 | GASTO DE FUNCIONAMIENTO | | | | |
| 5-1-1-0-0000-0000 | SERVICIOS PERSONALES | | | | |
| 5-1-1-1-0000-0000 | REMUNERACIONES AL PERSONAL DE CARACTER P | 0.00 | 0.00 | 0.00 | 0.00 |
| 5-1-1-2-0000-0000 | REMUNERACIONES AL PERSONAL DE CARACTER T | 560,875.50 | 148,419.76 | 0.00 | 739,295.26 |
| 5-1-1-3-0000-0000 | REMUNERACIONES ADICIONALES Y ESPECIALES | 1,150,671.93 | 0.00 | 0.00 | 1,150,671.93 |
| 5-1-1-4-0000-0000 | SEGURIDAD SOCIAL | 135,746.94 | 45,488.57 | 0.00 | 185,235.51 |
| 5-1-1-5-0000-0000 | OTRAS PRESTACIONES SOCIALES Y ECONOMICAS | 5,307,268.64 | 1,286,868.16 | 0.00 | 6,594,136.80 |
| 5-1-1-6-0000-0000 | PAGO DE ESTIMULOS A SERVIDORES PUBLICOS | 0.00 | 0.00 | 0.00 | 0.00 |
| | TOTAL SERVICIOS PERSONALES | 7,154,562.98 | 1,480,776.49 | 0.00 | 8,660,339.47 |
| 5-1-2-0-0000-0000 | MATERIALES Y SUMINISTROS | | | | |
| 5-1-2-1-0000-0000 | MATERIALES DE ADMINISTRACION, EMISION DE | 5,750.70 | 0.00 | 0.00 | 5,750.70 |
| 5-1-2-2-0000-0000 | ALIMENTOS Y UTENSILIOS | 5,703.17 | 2,870.49 | 0.00 | 8,573.66 |
| 5-1-2-3-0000-0000 | MATERIAS PRIMAS Y MATERIALES DE PRODUCCI | 0.00 | 0.00 | 0.00 | 0.00 |
| 5-1-2-4-0000-0000 | MATERIALES Y ARTICULOS DE CONSTRUCCION Y | 0.00 | 0.00 | 0.00 | 0.00 |
| 5-1-2-5-0000-0000 | PRODUCTOS QUIMICOS, FARMACEUTICOS Y DE L | 0.00 | 0.00 | 0.00 | 0.00 |
| 5-1-2-6-0000-0000 | COMBUSTIBLES, LUBRICANTES Y ADITIVOS | 15,152.33 | 6,558.35 | 0.00 | 21,691.68 |
| 5-1-2-7-0000-0000 | VESTUARIO, BLANCOS, PRENDAS DE PROTECCIO | 0.00 | 0.00 | 0.00 | 0.00 |
| 5-1-2-8-0000-0000 | MATERIALES Y SUMINISTROS PARA SEGURIDAD | 0.00 | 0.00 | 0.00 | 0.00 |
| 5-1-2-9-0000-0000 | HERRAMIENTAS, REPARACIONES Y ACCESORIOS M | 510.20 | 0.00 | 0.00 | 510.20 |
| | TOTAL MATERIALES Y SUMINISTROS | 27,096.40 | 9,429.84 | 0.00 | 36,026.24 |
| 5-1-3-0-0000-0000 | SERVICIOS GENERALES | | | | |
| 5-1-3-1-0000-0000 | SERVICIOS BASICOS | 48,758.00 | 9,375.00 | 0.00 | 58,133.00 |
| 5-1-3-2-0000-0000 | SERVICIOS DE ARRENDAMIENTO | 18.00 | 88.00 | 0.00 | 104.00 |
| 5-1-3-3-0000-0000 | SERVICIOS PROFESIONALES, CIENTIFICOS, TE | 0.00 | 0.00 | 0.00 | 0.00 |
| 5-1-3-4-0000-0000 | SERVICIOS FINANCIEROS, BANCARIOS Y COMER | 14,899.51 | 1,514.96 | 0.00 | 16,414.57 |
| 5-1-3-5-0000-0000 | SERVICIOS DE INSTALACION, REPARACION, MA | 41,306.28 | 0.00 | 0.00 | 41,306.28 |
| 5-1-3-6-0000-0000 | SERVICIOS DE COMUNICACION SOCIAL Y PUBLI | 629.00 | 961.60 | 0.00 | 1,590.60 |
| 5-1-3-7-0000-0000 | SERVICIOS DE TRASLADOS Y VIATICOS | 23,770.14 | 13,721.30 | 0.00 | 37,491.44 |
| 5-1-3-8-0000-0000 | SERVICIOS OFICIALES | 80,381.00 | 60,900.00 | 0.00 | 121,281.00 |
| 5-1-3-9-0000-0000 | OTROS SERVICIOS GENERALES | 0.00 | 49,517.00 | 0.00 | 49,517.00 |
| | TOTAL SERVICIOS GENERALES | 159,762.03 | 136,076.86 | 0.00 | 325,837.89 |

30 GOBIERNO DEL ESTADO DE VERACRUZ DE IGNACIO DE LA LLAVE
 CONSEJO DE DESARROLLO DEL PAPALOAPAN
 BALANZA DE COMPROBACION AL 31 DE MAYO DE 2015

PAGINA: 4

FECHA: 18/06/2015

| CUENTA | DESCRIPCION | SALDO INICIAL AL 01-MAY | MOVIMIENTOS | | SALDO FINAL AL 31/MAY |
|---|---|----------------------------|--------------|-------|--------------------------|
| | | | DEBE | HABER | |
| TOTAL GASTO DE FUNCIONAMIENTO | | 7,406,421.41 | 1,626,282.19 | 0.00 | 8,031,703.60 |
| 5-2-0-0-0000-0000 | TRANSFERENCIAS, ASIGNACIONES, SUBSIDIOS | | | | |
| 5-2-1-0-0000-0000 | TRANSFERENCIAS INTERNAS Y ASIGNACIONES A | | | | |
| 5-2-1-1-0000-0000 | ASIGNACIONES AL SECTOR PÚBLICO | 0.00 | 0.00 | 0.00 | 0.00 |
| 5-2-1-2-0000-0000 | TRANSFERENCIAS INTERNAS AL SECTOR PUBLIC | 3,360.50 | 0.00 | 0.00 | 3,360.50 |
| TOTAL TRANSFERENCIAS INTERNAS Y ASIGNACIONES A | | 3,360.50 | 0.00 | 0.00 | 3,360.50 |
| 5-2-2-0-0000-0000 | TRANSFERENCIAS AL RESTO DEL SECTOR PUBLIC | | | | |
| 5-2-2-1-0000-0000 | TRANSFERENCIAS A ENTIDADES PARAESTATALES | 0.00 | 0.00 | 0.00 | 0.00 |
| 5-2-2-2-0000-0000 | TRANSFERENCIAS A ENTIDADES FEDERATIVAS | 0.00 | 0.00 | 0.00 | 0.00 |
| 5-2-2-3-0000-0000 | TRANSFERENCIAS A MUNICIPIOS | 0.00 | 0.00 | 0.00 | 0.00 |
| TOTAL TRANSFERENCIAS AL RESTO DEL SECTOR PUBLIC | | 0.00 | 0.00 | 0.00 | 0.00 |
| 5-2-3-0-0000-0000 | SUBSIDIO Y SUBVENCIONES | | | | |
| 5-2-3-1-0000-0000 | SUBSIDIOS | 0.00 | 0.00 | 0.00 | 0.00 |
| 5-2-3-2-0000-0000 | SUBVENCIONES | 0.00 | 0.00 | 0.00 | 0.00 |
| TOTAL SUBSIDIO Y SUBVENCIONES | | 0.00 | 0.00 | 0.00 | 0.00 |
| 5-2-4-0-0000-0000 | AYUDAS SOCIALES | | | | |
| 5-2-4-1-0000-0000 | AYUDAS SOCIALES A PERSONAS | 0.00 | 0.00 | 0.00 | 0.00 |
| 5-2-4-2-0000-0000 | BECAS | 0.00 | 0.00 | 0.00 | 0.00 |
| 5-2-4-3-0000-0000 | AYUDAS SOCIALES A INSTITUCIONES | 0.00 | 0.00 | 0.00 | 0.00 |
| 5-2-4-4-0000-0000 | AYUDAS SOCIALES POR DESASTRES NATURALES | 0.00 | 0.00 | 0.00 | 0.00 |
| TOTAL AYUDAS SOCIALES | | 0.00 | 0.00 | 0.00 | 0.00 |
| 5-2-5-0-0000-0000 | PENSIONES Y JUBILACIONES | | | | |
| 5-2-5-1-0000-0000 | PENSIONES | 0.00 | 0.00 | 0.00 | 0.00 |
| 5-2-5-2-0000-0000 | JUBILACIONES | 0.00 | 0.00 | 0.00 | 0.00 |
| TOTAL PENSIONES Y JUBILACIONES | | 0.00 | 0.00 | 0.00 | 0.00 |
| 5-2-6-0-0000-0000 | TRANSFERENCIAS A FIDEICOMISOS MANDATOS Y | | | | |
| 5-2-6-1-0000-0000 | TRANSFERENCIAS A FIDEICOMISOS MANDATOS | 0.00 | 0.00 | 0.00 | 0.00 |
| 5-2-6-2-0000-0000 | TRANSFERENCIAS A FIDEICOMISOS MANDATOS | 0.00 | 0.00 | 0.00 | 0.00 |
| TOTAL TRANSFERENCIAS A FIDEICOMISOS MANDATOS Y | | 0.00 | 0.00 | 0.00 | 0.00 |
| 5-2-7-0-0000-0000 | TRANSFERENCIAS AL EXTERIOR | | | | |
| 5-2-7-1-0000-0000 | TRANSFERENCIAS AL EXTERIOR A GOBIERNOS E | 0.00 | 0.00 | 0.00 | 0.00 |
| 5-2-7-2-0000-0000 | TRANSFERENCIAS AL SECTOR PRIVADO EXTERNO | 0.00 | 0.00 | 0.00 | 0.00 |
| TOTAL TRANSFERENCIAS AL EXTERIOR | | 0.00 | 0.00 | 0.00 | 0.00 |
| TOTAL TRANSFERENCIAS, ASIGNACIONES, SUBSIDIOS | | 3,360.50 | 0.00 | 0.00 | 3,360.50 |
| 5-3-0-0-0000-0000 | PARTICIPACIONES Y APORTACIONES | | | | |
| 5-3-1-0-0000-0000 | PARTICIPACIONES | | | | |
| 5-3-1-1-0000-0000 | PARTICIPACIONES DE LA FEDERACION A ENTID | 0.00 | 0.00 | 0.00 | 0.00 |
| 5-3-1-2-0000-0000 | PARTICIPACIONES DE LAS ENTIDADES FEDERAT | 0.00 | 0.00 | 0.00 | 0.00 |
| TOTAL PARTICIPACIONES | | 0.00 | 0.00 | 0.00 | 0.00 |
| 5-3-2-0-0000-0000 | APORTACIONES | | | | |
| 5-3-2-1-0000-0000 | APORTACIONES DE LA FEDERACION A ENTIDADE | 0.00 | 0.00 | 0.00 | 0.00 |
| 5-3-2-2-0000-0000 | APORTACIONES DE LAS ENTIDADES FEDERATIVA | 0.00 | 0.00 | 0.00 | 0.00 |
| TOTAL APORTACIONES | | 0.00 | 0.00 | 0.00 | 0.00 |
| 5-3-3-0-0000-0000 | CONVENIOS | | | | |
| 5-3-3-1-0000-0000 | CONVENIOS DE REASIGNACION | 0.00 | 0.00 | 0.00 | 0.00 |
| 5-3-3-2-0000-0000 | CONVENIOS DE DESCENTRALIZACION Y OTROS | 0.00 | 0.00 | 0.00 | 0.00 |
| TOTAL CONVENIOS | | 0.00 | 0.00 | 0.00 | 0.00 |
| TOTAL PARTICIPACIONES Y APORTACIONES | | 0.00 | 0.00 | 0.00 | 0.00 |
| 5-4-0-0-0000-0000 | INTERESES, COMISIONES Y OTROS GASTOS DE | | | | |
| 5-4-1-0-0000-0000 | INTERESES DE LA DEUDA PUBLICA | 0.00 | 0.00 | 0.00 | 0.00 |
| 5-4-2-0-0000-0000 | COMISIONES DE LA DEUDA PUBLICA | | | | |
| 5-4-2-1-0000-0000 | COMISIONES DE LA DEUDA PUBLICA INTERNA | 0.00 | 0.00 | 0.00 | 0.00 |
| TOTAL COMISIONES DE LA DEUDA PUBLICA | | 0.00 | 0.00 | 0.00 | 0.00 |
| 5-4-3-0-0000-0000 | GASTOS DE LA DEUDA PUBLICA | | | | |
| 5-4-3-1-0000-0000 | GASTOS DE LA DEUDA PUBLICA INTERNA | 0.00 | 0.00 | 0.00 | 0.00 |
| TOTAL GASTOS DE LA DEUDA PUBLICA | | 0.00 | 0.00 | 0.00 | 0.00 |
| TOTAL INTERESES, COMISIONES Y OTROS GASTOS DE | | 0.00 | 0.00 | 0.00 | 0.00 |
| 5-5-0-0-0000-0000 | OTROS GASTOS Y PERDIDAS EXTRAORDINARIAS | | | | |
| 5-5-2-0-0000-0000 | PROVISIONES | | | | |



30 GOBIERNO DEL ESTADO DE VERACRUZ DE IGNACIO DE LA LLAVE
CONSEJO DE DESARROLLO DEL PAPALOAPAN
BALANZA DE COMPROBACION AL 31 DE MAYO DE 2015

PAGINA: 5

FECHA: 18/06/2015

| CUENTA | DESCRIPCION | SALDO INICIAL AL 01-MAY | MOVIMIENTOS | | SALDO FINAL AL 31/MAY |
|--|--|----------------------------|--------------|------------|--------------------------|
| | | | DEBE | HABER | |
| 5-5-2-1-0000-0000 | PROVISIONES DE PASIVOS A CORTO PLAZO | 159,000.00 | 0.00 | 0.00 | 159,000.00 |
| TOTAL PROVISIONES | | 159,000.00 | 0.00 | 0.00 | 159,000.00 |
| 5-5-9-0-0000-0000 | OTROS GASTOS | | | | |
| 5-5-9-0-0000-0000 | OTROS GASTOS VARIOS | 1,705.20 | 0.00 | 0.00 | 1,705.20 |
| TOTAL OTROS GASTOS | | 1,705.20 | 0.00 | 0.00 | 1,705.20 |
| TOTAL OTROS GASTOS Y PERDIDAS EXTRAORDINARIAS | | 170,705.20 | 0.00 | 0.00 | 170,705.20 |
| TOTAL GASTOS Y OTRAS PERDIDAS | | 7,619,487.31 | 1,626,282.18 | 0.00 | 9,205,769.39 |
| 6-0-0-0-0000-0000 | CUENTAS DE CERRE CONTABLE | 0.00 | 0.00 | 0.00 | 0.00 |
| 7-0-0-0-0000-0000 | CUENTAS DE ORDEN CONTABLES | | | | |
| 7-1-0-0-0000-0000 | VALORES | | | | |
| 7-1-1-0-0000-0000 | VALORES EN CUSTODIA | | | | |
| 7-1-1-1-0000-0000 | VALORES EN CUSTODIA | 13,847.46 | 0.00 | 0.00 | 13,847.46 |
| 7-1-1-2-0000-0000 | BIENES INMUEBLES POR REGULARIZACION | 0.00 | 0.00 | 0.00 | 0.00 |
| 7-1-1-3-0000-0000 | RECURSOS AJENOS EN ADMINISTRACION | 0.00 | 0.00 | 0.00 | 0.00 |
| 7-1-1-4-0000-0000 | CUENTAS BANCARIAS INTERNAS | 0.00 | 0.00 | 0.00 | 0.00 |
| 7-1-1-5-0000-0000 | PATRIMONIO DE FIDEICOMISOS Y OTROS | 0.00 | 0.00 | 0.00 | 0.00 |
| 7-1-1-6-0000-0000 | ACTIVOS PENDIENTES DE RECUPERAR | 237,489.90 | 0.00 | 0.00 | 237,489.90 |
| 7-1-1-9-0000-0000 | ACTIVOS Y VALORES EN CUSTODIA OPDS | 0.00 | 0.00 | 0.00 | 0.00 |
| TOTAL VALORES EN CUSTODIA | | 251,337.36 | 0.00 | 0.00 | 251,337.36 |
| 7-1-2-0-0000-0000 | CUSTODIA DE VALORES | | | | |
| 7-1-2-1-0000-0000 | CUSTODIA DE DONATIVOS | -13,847.46 | 0.00 | 0.00 | -13,847.46 |
| 7-1-2-2-0000-0000 | REGULARIZACION DE BIENES INMUEBLES | 0.00 | 0.00 | 0.00 | 0.00 |
| 7-1-2-3-0000-0000 | RECURSOS AJENOS EN ADMINISTRACION | 0.00 | 0.00 | 0.00 | 0.00 |
| 7-1-2-4-0000-0000 | CUENTAS BANCARIAS INTERNAS | 0.00 | 0.00 | 0.00 | 0.00 |
| 7-1-2-5-0000-0000 | PATRIMONIO DE FIDEICOMISOS Y OTROS | 0.00 | 0.00 | 0.00 | 0.00 |
| 7-1-2-6-0000-0000 | ACTIVOS PENDIENTES DE RECUPERAR | -237,489.90 | 0.00 | 0.00 | -237,489.90 |
| 7-1-2-8-0000-0000 | ACTIVOS Y VALORES EN CUSTODIA OPDS | 0.00 | 0.00 | 0.00 | 0.00 |
| TOTAL CUSTODIA DE VALORES | | -251,337.36 | 0.00 | 0.00 | -251,337.36 |
| TOTAL VALORES | | 0.00 | 0.00 | 0.00 | 0.00 |
| 7-4-0-0-0000-0000 | JUICIOS | | | | |
| 7-4-1-0-0000-0000 | DEMANDAS JUDICIAL EN PROCESO DE RESOLUCI | | | | |
| 7-4-1-1-0000-0000 | CONTINGENCIAS POR JUICIOS PENDIENTES DE | 430,809.66 | 0.00 | 30,540.92 | 400,268.74 |
| TOTAL DEMANDAS JUDICIAL EN PROCESO DE RESOLUCI | | 430,809.66 | 0.00 | 30,540.92 | 400,268.74 |
| 7-4-2-0-0000-0000 | RESOLUCIONES DE DEMANDAS EN PROCESO JUDI | | | | |
| 7-4-2-1-0000-0000 | RESOLUCION DE JUICIOS JUICIALES PENDIEN | -430,809.66 | 30,540.92 | 0.00 | 400,268.74 |
| TOTAL RESOLUCIONES DE DEMANDAS EN PROCESO JUDI | | -430,809.66 | 30,540.92 | 0.00 | -400,268.74 |
| TOTAL JUICIOS | | 0.00 | 30,540.92 | 30,540.92 | 0.00 |
| 7-6-0-0-0000-0000 | BIENES EN CONCESIONADOS O EN COMODATO | | | | |
| 7-6-3-0-0000-0000 | BIENES BAJO CONTRATO DE COMODATO | | | | |
| 7-6-3-1-0000-0000 | BIENES BAJO CONTRATO DE COMODATO | 0.00 | 0.00 | 0.00 | 0.00 |
| TOTAL BIENES BAJO CONTRATO DE COMODATO | | 0.00 | 0.00 | 0.00 | 0.00 |
| 7-6-4-0-0000-0000 | CONTRATO DE COMODATO POR BIENES | | | | |
| 7-6-4-1-0000-0000 | CONTRATO DE COMODATO POR BIENES | 0.00 | 0.00 | 0.00 | 0.00 |
| TOTAL CONTRATO DE COMODATO POR BIENES | | 0.00 | 0.00 | 0.00 | 0.00 |
| TOTAL BIENES EN CONCESIONADOS O EN COMODATO | | 0.00 | 0.00 | 0.00 | 0.00 |
| TOTAL CUENTAS DE ORDEN CONTABLES | | 0.00 | 30,540.92 | 30,540.92 | 0.00 |
| 8-0-0-0-0000-0000 | CUENTAS DE ORDEN PRESUPUESTARIA | | | | |
| 8-1-0-0-0000-0000 | LEY DE INGRESOS | | | | |
| 8-1-1-0-0000-0000 | LEY DE INGRESOS ESTIMADA | | | | |
| 8-1-1-6-0000-0000 | INGRESOS ESTATALES ESTIMADOS | 137,047,335.00 | 0.00 | 0.00 | 137,047,335.00 |
| TOTAL LEY DE INGRESOS ESTIMADA | | 137,047,335.00 | 0.00 | 0.00 | 137,047,335.00 |
| 8-1-2-0-0000-0000 | LEY DE INGRESOS POR EJECUTAR | | | | |
| 8-1-2-4-0000-0000 | INGRESOS DE GESTION POR EJECUTAR | 0.00 | 0.00 | 0.00 | 0.00 |
| 8-1-2-5-0000-0000 | INGRESOS FEDERALES POR EJECUTAR | -493,982.13 | 0.00 | 14,385.31 | -497,987.44 |
| 8-1-2-6-0000-0000 | INGRESOS ESTATALES POR EJECUTAR | -426,769,554.92 | 1,948,130.98 | 142,108.30 | -424,953,532.14 |
| 8-1-2-7-0000-0000 | OTROS INGRESOS USOS DE DISCAPACIDADES | 1,467,867.32 | 14,677.63 | 0.00 | 1,472,534.95 |
| TOTAL LEY DE INGRESOS POR EJECUTAR | | -425,795,299.63 | 1,962,808.61 | 156,493.61 | -423,988,984.63 |
| 8-1-3-0-0000-0000 | MODIFICACIONES A LA LEY DE INGRESOS ESTI | | | | |
| 8-1-3-4-0000-0000 | INGRESOS DE GESTION MODIFICACIONES | 0.00 | 0.00 | 0.00 | 0.00 |



30 GOBIERNO DEL ESTADO DE VERACRUZ DE IGNACIO DE LA LLAVE
CONSEJO DE DESARROLLO DEL PAPALOAPAN
BALANZA DE COMPROBACION AL 31 DE MAYO DE 2016

PAGINA: 6

FECHA: 18/06/2016

| CUENTA | DESCRIPCION | SALDO INICIAL AL 01-MAY | MOVIMIENTOS | | SALDO FINAL AL 31/MAY |
|--|--|----------------------------|--------------|--------------|--------------------------|
| | | | DEBE | HABER | |
| 8-1-3-5-0000-0000 | INGRESOS FEDERALES MODIFICACIONES | 788,301.04 | 14,385.31 | 0.00 | 602,686.35 |
| 8-1-3-6-0000-0000 | INGRESOS ESTATALES MODIFICACIONES | 300,690,869.82 | 142,108.30 | 141,815.98 | 300,451,162.14 |
| 8-1-3-7-0000-0000 | OTROS INGRESOS MODIFICACIONES | 0.00 | 0.00 | 0.00 | 0.00 |
| TOTAL MODIFICACIONES A LA LEY DE INGRESOS ESTI | | 301,439,170.86 | 156,493.61 | 141,815.98 | 301,453,848.48 |
| 8-1-4-0-0000-0000 | LEY DE INGRESOS DEVENGADA | | | | |
| 8-1-4-4-0000-0000 | INGRESOS DE GESTION DEVENGADOS | 0.00 | 0.00 | 0.00 | 0.00 |
| 8-1-4-5-0000-0000 | INGRESOS FEDERALES DEVENGADOS | 0.00 | 0.00 | 0.00 | 0.00 |
| 8-1-4-6-0000-0000 | INGRESOS ESTATALES DEVENGADOS | -138,416.00 | 1,806,315.00 | 1,806,315.00 | -138,416.00 |
| 8-1-4-7-0000-0000 | OTROS INGRESOS Y BENEFICIOS VARIOS DEVEN | 0.00 | 14,677.87 | 14,677.63 | 0.24 |
| TOTAL LEY DE INGRESOS DEVENGADA | | -138,416.00 | 1,820,992.87 | 1,820,992.63 | -138,415.76 |
| 8-1-5-0-0000-0000 | LEY DE INGRESOS RECAUDADA | | | | |
| 8-1-5-4-0000-0000 | INGRESOS DE GESTION RECAUDADOS | 0.00 | 0.00 | 0.00 | 0.00 |
| 8-1-5-5-0000-0000 | INGRESOS FEDERALES RECAUDADOS | 0.00 | 0.00 | 0.00 | 0.00 |
| 8-1-5-6-0000-0000 | INGRESOS ESTATALES RECAUDADOS | -10,790,234.00 | 0.00 | 1,806,315.00 | -12,596,549.00 |
| 8-1-5-7-0000-0000 | OTROS INGRESOS Y BENEFICIOS VARIOS RECAJ | -1,782,556.23 | 0.00 | 14,677.87 | -1,777,234.10 |
| TOTAL LEY DE INGRESOS RECAUDADA | | -12,552,780.23 | 0.00 | 1,820,992.87 | -14,379,783.10 |
| TOTAL LEY DE INGRESOS | | 0.00 | 3,940,795.09 | 3,242,295.09 | 0.00 |
| 8-2-0-0-0000-0000 | PRESUPUESTO DE EGRESOS | | | | |
| 8-2-1-0-0000-0000 | PRESUPUESTO DE EGRESOS APROBADO | | | | |
| 8-2-1-1-0000-0000 | SERVICIOS PERSONALES | -24,825,912.00 | 0.00 | 0.00 | -24,825,912.00 |
| 8-2-1-2-0000-0000 | MATERIALES Y SUMINISTROS | -623,929.00 | 0.00 | 0.00 | -623,929.00 |
| 8-2-1-3-0000-0000 | SERVICIOS GENERALES | -4,448,159.00 | 0.00 | 0.00 | -4,448,159.00 |
| 8-2-1-4-0000-0000 | TRANSFERENCIAS, ASIGNACIONES, SUBSIDIOS | -102,000.00 | 0.00 | 0.00 | -102,000.00 |
| 8-2-1-5-0000-0000 | BIENES MUEBLES, INMUEBLES E INTANGIBLES | 0.00 | 0.00 | 0.00 | 0.00 |
| 8-2-1-6-0000-0000 | INVERSION PUBLICA | -107,047,335.00 | 0.00 | 0.00 | -107,047,335.00 |
| 8-2-1-7-0000-0000 | INVERSIONES FINANCIERAS Y OTRAS PROVISIO | 0.00 | 0.00 | 0.00 | 0.00 |
| TOTAL PRESUPUESTO DE EGRESOS APROBADO | | -137,047,335.00 | 0.00 | 0.00 | -137,047,335.00 |
| 8-2-2-0-0000-0000 | PRESUPUESTO DE EGRESOS POR EJERCER | | | | |
| 8-2-2-1-0000-0000 | SERVICIOS PERSONALES | 0.00 | 1,451,545.65 | 1,451,545.66 | 0.00 |
| 8-2-2-2-0000-0000 | MATERIALES Y SUMINISTROS | 534,858.87 | 2,870.49 | 51,245.49 | 506,823.87 |
| 8-2-2-3-0000-0000 | SERVICIOS GENERALES | 3,674,883.49 | 284,450.47 | 435,629.07 | 3,523,704.89 |
| 8-2-2-4-0000-0000 | TRANSFERENCIAS, ASIGNACIONES, SUBSIDIOS | 68,336.00 | 0.00 | 8,416.00 | 59,920.00 |
| 8-2-2-5-0000-0000 | BIENES MUEBLES, INMUEBLES E INTANGIBLES | 0.00 | 0.00 | 0.00 | 0.00 |
| 8-2-2-6-0000-0000 | INVERSION PUBLICA | 404,384,281.82 | 155,087.26 | 280,819.25 | 404,258,549.82 |
| 8-2-2-7-0000-0000 | INVERSIONES FINANCIERAS Y OTRAS PROVISIO | 2,831.36 | 0.00 | 2,831.35 | 0.00 |
| TOTAL PRESUPUESTO DE EGRESOS POR EJERCER | | 408,665,231.64 | 1,023,954.08 | 2,240,487.04 | 408,348,698.68 |
| 8-2-3-0-0000-0000 | MODIFICACIONES AL PRESUPUESTO DE EGRESOS | | | | |
| 8-2-3-1-0000-0000 | SERVICIOS PERSONALES | -975,293.32 | 0.72 | 0.72 | -975,293.32 |
| 8-2-3-2-0000-0000 | MATERIALES Y SUMINISTROS | 56,582.60 | 21,815.85 | 2,870.49 | 75,527.75 |
| 8-2-3-3-0000-0000 | SERVICIOS GENERALES | 91,945.26 | 108,752.25 | 138,044.77 | 61,752.74 |
| 8-2-3-4-0000-0000 | TRANSFERENCIAS ASIGNACIONES SUBSIDIOS | 30,303.50 | 8,416.00 | 0.00 | 38,719.50 |
| 8-2-3-5-0000-0000 | BIENES MUEBLES, INMUEBLES E INTANGIBLES | 0.00 | 0.00 | 0.00 | 0.00 |
| 8-2-3-6-0000-0000 | INVERSION PUBLICA | -300,483,877.54 | 0.00 | 14,677.63 | -300,478,655.17 |
| 8-2-3-7-0000-0000 | INVERSIONES FINANCIERAS Y OTRAS PROVISIO | -178,831.36 | 2,831.36 | 0.00 | -178,000.00 |
| TOTAL MODIFICACIONES AL PRESUPUESTO DE EGRESOS | | -301,438,170.86 | 141,815.98 | 156,403.61 | -301,453,848.49 |
| 8-2-4-0-0000-0000 | PRESUPUESTO DE EGRESOS COMPROMETIDO | | | | |
| 8-2-4-1-0000-0000 | SERVICIOS PERSONALES | 18,512,642.34 | 788.65 | 1,481,545.14 | 17,131,885.85 |
| 8-2-4-2-0000-0000 | MATERIALES Y SUMINISTROS | 5,351.13 | 0.00 | 0.00 | 5,351.13 |
| 8-2-4-3-0000-0000 | SERVICIOS GENERALES | 491,569.22 | 190,800.95 | 145,505.70 | 536,863.48 |
| 8-2-4-4-0000-0000 | TRANSFERENCIAS ASIGNACIONES, SUBSIDIOS | 0.00 | 0.00 | 0.00 | 0.00 |
| 8-2-4-5-0000-0000 | BIENES MUEBLES, INMUEBLES E INTANGIBLES | 0.00 | 0.00 | 0.00 | 0.00 |
| 8-2-4-6-0000-0000 | INVERSION PUBLICA | 0.00 | 140,403.63 | 140,403.63 | 0.00 |
| 8-2-4-7-0000-0000 | INVERSIONES FINANCIERAS Y OTRAS PROVISIO | 7,000.00 | 0.00 | 0.00 | 7,000.00 |
| TOTAL PRESUPUESTO DE EGRESOS COMPROMETIDO | | 19,118,561.69 | 331,979.24 | 1,767,460.47 | 17,661,050.46 |
| 8-2-5-0-0000-0000 | PRESUPUESTO DE EGRESOS DEVENGADO | | | | |
| 8-2-5-1-0000-0000 | SERVICIOS PERSONALES | 0.00 | 1,480,776.48 | 1,480,776.49 | 0.00 |
| 8-2-5-2-0000-0000 | MATERIALES Y SUMINISTROS | 0.00 | 8,428.84 | 8,428.84 | 0.00 |
| 8-2-5-3-0000-0000 | SERVICIOS GENERALES | 0.00 | 136,075.66 | 136,075.66 | 0.00 |
| 8-2-5-4-0000-0000 | TRANSFERENCIAS, ASIGNACIONES, SUBSIDIOS | 0.00 | 0.00 | 0.00 | 0.00 |



30 GOBIERNO DEL ESTADO DE VERACRUZ DE IGNACIO DE LA LLAVE
CONSEJO DE DESARROLLO DEL PAPALOAPAN
BALANZA DE COMPROBACION AL 31 DE MAYO DE 2015

PAGINA: 7

FECHA: 18/06/2015

| CUENTA | DESCRIPCION | SALDO INICIAL AL 01-MAY | MOVIMIENTOS | | SALDO FINAL AL 31/MAY |
|-------------------|---|----------------------------|-------------|-------|--------------------------|
| | | | DEBE | HABER | |
| | TOTAL EQUIPO AERODESPACIAL | 0.00 | 0.00 | 0.00 | 0.00 |
| 1-2-4-4-4544-0000 | EQUIPO FERROVIARIO | 0.00 | 0.00 | 0.00 | 0.00 |
| 1-2-4-4-5545-0000 | EMBARCACIONES | | | | |
| 1-2-4-4-5545-0001 | MARITIMOS, LACUSTRES Y FLUVIALES PARA PR | 0.00 | 0.00 | 0.00 | 0.00 |
| 1-2-4-4-5545-0002 | MARITIMOS, LACUSTRES Y FLUVIALES PARA SE | 0.00 | 0.00 | 0.00 | 0.00 |
| 1-2-4-4-5545-0003 | MARITIMOS, LACUSTRES Y FLUVIALES PARA SE | 0.00 | 0.00 | 0.00 | 0.00 |
| | TOTAL EMBARCACIONES | 0.00 | 0.00 | 0.00 | 0.00 |
| 1-2-4-4-0519-0000 | OTROS EQUIPOS DE TRANSPORTE | | | | |
| 1-2-4-4-0519-0001 | OTROS EQUIPOS DE TRANSPORTE | 0.00 | 0.00 | 0.00 | 0.00 |
| | TOTAL OTROS EQUIPOS DE TRANSPORTE | 0.00 | 0.00 | 0.00 | 0.00 |
| | TOTAL EQUIPO DE TRANSPORTE | 536,446.55 | 0.00 | 0.00 | 536,446.55 |
| 1-2-4-5-0000-0000 | EQUIPO DE DEFENSA Y SEGURIDAD | | | | |
| 1-2-4-5-1551-0000 | EQUIPO DE DEFENSA Y SEGURIDAD | | | | |
| 1-2-4-5-1551-0001 | EQUIPO PARA POLICIA Y TRANSITO | 0.00 | 0.00 | 0.00 | 0.00 |
| | TOTAL EQUIPO DE DEFENSA Y SEGURIDAD | 0.00 | 0.00 | 0.00 | 0.00 |
| | TOTAL EQUIPO DE DEFENSA Y SEGURIDAD | 0.00 | 0.00 | 0.00 | 0.00 |
| 1-2-4-6-0000-0000 | MAQUINARIA, OTROS EQUIPOS Y HERRAMIENTAS | | | | |
| 1-2-4-6-1561-0000 | MAQUINARIA Y EQUIPO AGROPECUARIO | | | | |
| 1-2-4-6-1561-0001 | MAQUINARIA Y EQUIPO AGROPECUARIO | 0.00 | 0.00 | 0.00 | 0.00 |
| | TOTAL MAQUINARIA Y EQUIPO AGROPECUARIO | 0.00 | 0.00 | 0.00 | 0.00 |
| 1-2-4-6-2562-0000 | MAQUINARIA Y EQUIPO INDUSTRIAL | | | | |
| 1-2-4-6-2562-0001 | MAQUINARIA Y EQUIPO INDUSTRIAL | 0.00 | 0.00 | 0.00 | 0.00 |
| 1-2-4-6-2562-0002 | MAQUINARIA Y EQUIPO PARA SUMINISTRO DE A | 0.00 | 0.00 | 0.00 | 0.00 |
| | TOTAL MAQUINARIA Y EQUIPO INDUSTRIAL | 0.00 | 0.00 | 0.00 | 0.00 |
| 1-2-4-6-3563-0000 | MAQUINARIA Y EQUIPO DE CONSTRUCCION | | | | |
| 1-2-4-6-3563-0001 | MAQUINARIA Y EQUIPO DE CONSTRUCCION | 0.00 | 0.00 | 0.00 | 0.00 |
| | TOTAL MAQUINARIA Y EQUIPO DE CONSTRUCCION | 0.00 | 0.00 | 0.00 | 0.00 |
| 1-2-4-6-4564-0000 | SISTEMAS DE AIRE ACONDICIONADO, CALEFACC | | | | |
| 1-2-4-6-4564-0001 | SISTEMAS DE AIRE ACONDICIONADO, CALEFACC | 0.00 | 0.00 | 0.00 | 0.00 |
| | TOTAL SISTEMAS DE AIRE ACONDICIONADO, CALEFACC | 0.00 | 0.00 | 0.00 | 0.00 |
| 1-2-4-6-5565-0000 | EQUIPO DE COMUNICACION Y TELECOMUNICACION | | | | |
| 1-2-4-6-5565-0001 | EQUIPOS Y APARATOS DE COMUNICACIONES Y T | 29,751.65 | 0.00 | 0.00 | 29,751.65 |
| | TOTAL EQUIPO DE COMUNICACION Y TELECOMUNICACION | 29,751.65 | 0.00 | 0.00 | 29,751.65 |
| 1-2-4-6-6566-0000 | EQUIPOS DE GENERACION ELECTRICA, APARATO | | | | |
| 1-2-4-6-6566-0001 | MAQUINARIA Y EQUIPO ELECTRICO Y ELECTRON | 0.00 | 0.00 | 0.00 | 0.00 |
| | TOTAL EQUIPOS DE GENERACION ELECTRICA, APARATO | 0.00 | 0.00 | 0.00 | 0.00 |
| 1-2-4-6-7567-0000 | HERRAMIENTAS Y MAQUINAS-HERRAMIENTA | | | | |
| 1-2-4-6-7567-0001 | MAQUINARIA Y EQUIPO PARA TALLERES | 0.00 | 0.00 | 0.00 | 0.00 |
| 1-2-4-6-7567-0002 | HERRAMIENTAS Y MAQUINAS-HERRAMIENTA | 0.00 | 0.00 | 0.00 | 0.00 |
| 1-2-4-6-7567-0003 | REFACCIONES MAYORES | 0.00 | 0.00 | 0.00 | 0.00 |
| | TOTAL HERRAMIENTAS Y MAQUINAS-HERRAMIENTA | 0.00 | 0.00 | 0.00 | 0.00 |
| 1-2-4-6-9568-0000 | OTROS EQUIPOS | | | | |
| 1-2-4-6-9568-0001 | EQUIPOS DE MEDICION | 166,194.76 | 0.00 | 0.00 | 166,194.76 |
| 1-2-4-6-9568-0002 | EQUIPO DE SEÑALAMIENTO | 0.00 | 0.00 | 0.00 | 0.00 |
| 1-2-4-6-9568-0003 | EQUIPO DE INGENIERIA Y DIBUJO | 0.00 | 0.00 | 0.00 | 0.00 |
| 1-2-4-6-9568-0004 | MAQUINAS Y APARATOS CIENTIFICOS | 0.00 | 0.00 | 0.00 | 0.00 |
| 1-2-4-6-9568-0005 | MAQUINARIA Y EQUIPO DE IMPRESA | 0.00 | 0.00 | 0.00 | 0.00 |
| 1-2-4-6-9568-0006 | OTROS BIENES MUEBLES | 0.00 | 0.00 | 0.00 | 0.00 |
| | TOTAL OTROS EQUIPOS | 166,194.76 | 0.00 | 0.00 | 166,194.76 |
| | TOTAL MAQUINARIA, OTROS EQUIPOS Y HERRAMIENTAS | 195,946.41 | 0.00 | 0.00 | 195,946.41 |
| 1-2-4-7-0000-0000 | COLECCIONES, OBRAS DE ARTE Y OBJETOS VAL | | | | |
| 1-2-4-7-1513-0000 | BIENES ARTISTICOS, CULTURALES Y CIENTIF | | | | |
| 1-2-4-7-1513-0001 | BIENES PARA BIBLIOTECAS Y MUSEOS | 0.00 | 0.00 | 0.00 | 0.00 |
| | TOTAL BIENES ARTISTICOS, CULTURALES Y CIENTIF | 0.00 | 0.00 | 0.00 | 0.00 |
| 1-2-4-7-2514-0000 | OBJETOS DE VALOR | 0.00 | 0.00 | 0.00 | 0.00 |
| | TOTAL COLECCIONES, OBRAS DE ARTE Y OBJETOS VAL | 0.00 | 0.00 | 0.00 | 0.00 |
| 1-2-4-8-0000-0000 | ACTIVOS BIOLÓGICOS | | | | |
| 1-2-4-8-1571-0000 | BOVINOS | | | | |
| 1-2-4-8-1571-0001 | BOVINOS | 0.00 | 0.00 | 0.00 | 0.00 |



30 GOBIERNO DEL ESTADO DE VERACRUZ DE IGNACIO DE LALLAVE
 CONSEJO DE DESARROLLO DEL PAPALOAPAN
 BALANZA DE COMPROBACION AL 31 DE MAYO DE 2015

PAGINA: 8

FECHA: 16/06/2015

| CUENTA | DESCRIPCION | SALDO INICIAL AL 01-MAY | MOVIMIENTOS | | SALDO FINAL AL 31/MAY |
|--|--|----------------------------|-------------|-------|--------------------------|
| | | | DEBE | HABER | |
| TOTAL BOVINOS | | 0.00 | 0.00 | 0.00 | 0.00 |
| 1-2-4-8-2572-0000 | PORCINOS | | | | |
| 1-2-4-8-2572-0001 | PORCINOS | 0.00 | 0.00 | 0.00 | 0.00 |
| TOTAL PORCINOS | | 0.00 | 0.00 | 0.00 | 0.00 |
| 1-2-4-8-2573-0000 | AVES | | | | |
| 1-2-4-8-2573-0001 | AVES | 0.00 | 0.00 | 0.00 | 0.00 |
| TOTAL AVES | | 0.00 | 0.00 | 0.00 | 0.00 |
| 1-2-4-8-4574-0000 | OVINOS Y CAPRINOS | | | | |
| 1-2-4-8-4574-0001 | OVINOS Y CAPRINOS | 0.00 | 0.00 | 0.00 | 0.00 |
| TOTAL OVINOS Y CAPRINOS | | 0.00 | 0.00 | 0.00 | 0.00 |
| 1-2-4-8-6575-0000 | PECES Y ACUICULTURA | | | | |
| 1-2-4-8-6575-0001 | PECES Y ACUICULTURA | 0.00 | 0.00 | 0.00 | 0.00 |
| TOTAL PECES Y ACUICULTURA | | 0.00 | 0.00 | 0.00 | 0.00 |
| 1-2-4-8-6576-0000 | EQUINOS | | | | |
| 1-2-4-8-6576-0001 | EQUINOS | 0.00 | 0.00 | 0.00 | 0.00 |
| TOTAL EQUINOS | | 0.00 | 0.00 | 0.00 | 0.00 |
| 1-2-4-8-7577-0000 | ESPECIES MENORES DE ZOOLOGICO | 0.00 | 0.00 | 0.00 | 0.00 |
| 1-2-4-8-8578-0000 | ARBOLES Y PLANTAS | 0.00 | 0.00 | 0.00 | 0.00 |
| 1-2-4-8-8579-0000 | OTROS ACTIVOS BIOLÓGICOS | 0.00 | 0.00 | 0.00 | 0.00 |
| TOTAL ACTIVOS BIOLÓGICOS | | 0.00 | 0.00 | 0.00 | 0.00 |
| TOTAL BIENES MUEBLES | | 1,412,203.16 | 0.00 | 0.00 | 1,412,203.16 |
| 1-2-5-0-0000-0000 | ACTIVOS INTANGIBLES | | | | |
| 1-2-5-1-0000-0000 | SOFTWARE | | | | |
| 1-2-5-1-1591-0000 | SOFTWARE | | | | |
| 1-2-5-1-1591-0001 | SOFTWARE | 0.00 | 0.00 | 0.00 | 0.00 |
| TOTAL SOFTWARE | | 0.00 | 0.00 | 0.00 | 0.00 |
| 1-2-5-2-0000-0000 | PATENTES, MARCAS Y DERECHOS | | | | |
| 1-2-5-2-1592-0000 | PATENTES | | | | |
| 1-2-5-2-1592-0001 | PATENTES | 0.00 | 0.00 | 0.00 | 0.00 |
| TOTAL PATENTES | | 0.00 | 0.00 | 0.00 | 0.00 |
| 1-2-5-2-2593-0000 | MARCAS | | | | |
| 1-2-5-2-2593-0001 | MARCAS | 0.00 | 0.00 | 0.00 | 0.00 |
| TOTAL MARCAS | | 0.00 | 0.00 | 0.00 | 0.00 |
| 1-2-5-2-3594-0000 | DERECHOS | | | | |
| 1-2-5-2-3594-0001 | DERECHOS | 0.00 | 0.00 | 0.00 | 0.00 |
| TOTAL DERECHOS | | 0.00 | 0.00 | 0.00 | 0.00 |
| TOTAL PATENTES, MARCAS Y DERECHOS | | 0.00 | 0.00 | 0.00 | 0.00 |
| 1-2-5-3-0000-0000 | CONCESIONES Y FRANQUICIAS | | | | |
| 1-2-5-3-1595-0000 | CONCESIONES | | | | |
| 1-2-5-3-1595-0001 | CONCESIONES | 0.00 | 0.00 | 0.00 | 0.00 |
| TOTAL CONCESIONES | | 0.00 | 0.00 | 0.00 | 0.00 |
| 1-2-5-3-2596-0000 | FRANQUICIAS | 0.00 | 0.00 | 0.00 | 0.00 |
| TOTAL CONCESIONES Y FRANQUICIAS | | 0.00 | 0.00 | 0.00 | 0.00 |
| 1-2-5-4-0000-0000 | LICENCIAS | | | | |
| 1-2-5-4-1597-0000 | LICENCIAS INFORMÁTICAS E INTELECTUALES | | | | |
| 1-2-5-4-1597-0001 | LICENCIAS INFORMÁTICAS E INTELECTUALES | 0.00 | 0.00 | 0.00 | 0.00 |
| TOTAL LICENCIAS INFORMÁTICAS E INTELECTUALES | | 0.00 | 0.00 | 0.00 | 0.00 |
| 1-2-5-4-2598-0000 | LICENCIAS INDUSTRIALES, COMERCIALES Y OT | | | | |
| 1-2-5-4-2598-0001 | LICENCIAS INDUSTRIALES, COMERCIALES Y OT | 0.00 | 0.00 | 0.00 | 0.00 |
| TOTAL LICENCIAS INDUSTRIALES, COMERCIALES Y OT | | 0.00 | 0.00 | 0.00 | 0.00 |
| TOTAL LICENCIAS | | 0.00 | 0.00 | 0.00 | 0.00 |
| 1-2-5-9-0000-0000 | OTROS ACTIVOS INTANGIBLES | | | | |
| 1-2-5-9-1599-0000 | OTROS ACTIVOS INTANGIBLES | | | | |
| 1-2-5-9-1599-0001 | OTROS ACTIVOS INTANGIBLES | 0.00 | 0.00 | 0.00 | 0.00 |
| TOTAL OTROS ACTIVOS INTANGIBLES | | 0.00 | 0.00 | 0.00 | 0.00 |
| TOTAL OTROS ACTIVOS INTANGIBLES | | 0.00 | 0.00 | 0.00 | 0.00 |
| TOTAL ACTIVOS INTANGIBLES | | 0.00 | 0.00 | 0.00 | 0.00 |
| 1-2-6-0-0000-0000 | DEPRECIACIÓN ACUMULADA Y AMORTIZACIÓN | | | | |



30 GOBIERNO DEL ESTADO DE VERACRUZ DE IGNACIO DE LA LLAVE
CONSEJO DE DESARROLLO DEL PAPALOAPAN
BALANZA DE COMPROBACION AL 31 DE MAYO DE 2015

PAGINA: 9

FECHA: 18/05/2015

| CUENTA | DESCRIPCION | SALDO INICIAL AL 01-MAY | MOVIMIENTOS | | SALDO FINAL AL 31/MAY |
|-------------------|--|----------------------------|---------------|---------------|--------------------------|
| | | | DEBE | HABER | |
| 1-2-6-1-0000-0000 | DEPRECIACION ACUMULADA DE BIENES INMUEBL | | | | |
| 1-2-6-1-5800-0000 | EDIFICIOS NO RESIDENCIALES | | | | |
| 1-2-6-1-5800-0001 | ADQUISICION DE EDIFICIOS Y LOCALES | 0.00 | 0.00 | 0.00 | 0.00 |
| | TOTAL EDIFICIOS NO RESIDENCIALES | 0.00 | 0.00 | 0.00 | 0.00 |
| | TOTAL DEPRECIACION ACUMULADA DE BIENES INMUEBL | 0.00 | 0.00 | 0.00 | 0.00 |
| 1-2-6-3-0000-0000 | DEPRECIACION ACUMULADA DE BIENES MUEBLES | 0.00 | 0.00 | 0.00 | 0.00 |
| 1-2-6-5-0000-0000 | AMORTIZACION ACUMULADA DE ACTIVOS INTANG | 0.00 | 0.00 | 0.00 | 0.00 |
| | TOTAL DEPRECIACION, DETERIORO Y AMORTIZACION A | 0.00 | 0.00 | 0.00 | 0.00 |
| 1-2-7-0-0000-0000 | ACTIVO DIFERIDO | | | | |
| 1-2-7-1-0000-0000 | ESTUDIOS, FORMULACION Y EVALUACION DE PR | | | | |
| 1-2-7-1-1531-0000 | ESTUDIOS, FORMULACION Y EVALUACION DE PR | | | | |
| 1-2-7-1-1531-0001 | ESTUDIOS, FORMULACION Y EVALUACION DE PR | 0.00 | 0.00 | 0.00 | 0.00 |
| | TOTAL ESTUDIOS, FORMULACION Y EVALUACION DE PR | 0.00 | 0.00 | 0.00 | 0.00 |
| 1-2-7-1-2532-0000 | EJECUCION DE PROYECTOS PRODUCTIVOS NO IN | | | | |
| 1-2-7-1-2532-0001 | EJECUCION DE PROYECTOS PRODUCTIVOS NO IN | 1,395.12 | 292.32 | 0.00 | 1,687.44 |
| | TOTAL EJECUCION DE PROYECTOS PRODUCTIVOS NO IN | 1,395.12 | 292.32 | 0.00 | 1,687.44 |
| | TOTAL ESTUDIOS, FORMULACION Y EVALUACION DE PR | 1,395.12 | 292.32 | 0.00 | 1,687.44 |
| 1-2-7-9-0000-0000 | OTROS ACTIVOS DIFERIDOS | | | | |
| 1-2-7-9-0001-0000 | DEPOSITOS EN GARANTIA | | | | |
| 1-2-7-9-0001-0001 | ARRENDAMIENTOS | 0.00 | 0.00 | 0.00 | 0.00 |
| 1-2-7-9-0001-0002 | TELEFONIA CELULAR/RADIO MOVIL | 0.00 | 0.00 | 0.00 | 0.00 |
| 1-2-7-9-0001-0003 | PRIMA DE SEGUROS-VEHICULOS OFICIALES | 0.00 | 0.00 | 0.00 | 0.00 |
| 1-2-7-9-0001-0004 | PRIMA DE SEGUROS-BIENES MUEBLES E INMUEBL | 0.00 | 0.00 | 0.00 | 0.00 |
| 1-2-7-9-0001-0005 | PRIMA DE SEGUROS-PERSONAL Y ALUMNOS | 0.00 | 0.00 | 0.00 | 0.00 |
| 1-2-7-9-0001-0006 | COMISION FEDERAL DE ELECTRICIDAD | 0.00 | 0.00 | 0.00 | 0.00 |
| 1-2-7-9-0001-0007 | FINANZAS DEPTO DE MIGRACION | 0.00 | 0.00 | 0.00 | 0.00 |
| 1-2-7-9-0001-0008 | FINANZAS DE CUMPLIMIENTO | 0.00 | 0.00 | 0.00 | 0.00 |
| | TOTAL DEPOSITOS EN GARANTIA | 0.00 | 0.00 | 0.00 | 0.00 |
| 1-2-7-9-0002-0000 | GASTOS DE INSTALACION | 0.00 | 0.00 | 0.00 | 0.00 |
| 1-2-7-9-0003-0000 | AMORTIZACION GASTO DE INSTALACION | | | | |
| 1-2-7-9-0003-0001 | GASTO DE INSTALACION | 0.00 | 0.00 | 0.00 | 0.00 |
| | TOTAL AMORTIZACION GASTO DE INSTALACION | 0.00 | 0.00 | 0.00 | 0.00 |
| | TOTAL OTROS ACTIVOS DIFERIDOS | 0.00 | 0.00 | 0.00 | 0.00 |
| | TOTAL ACTIVO DIFERIDO | 1,395.12 | 292.32 | 0.00 | 1,687.44 |
| | TOTAL ACTIVO NO CIRCULANTE | 264,954,021.03 | 140,409.83 | 0.00 | 265,094,430.86 |
| | TOTAL ACTIVO | 333,615,922.69 | 14,968,362.51 | 21,588,477.60 | 329,025,807.80 |
| 2-0-0-0-0000-0000 | PASIVO | | | | |
| 2-1-0-0-0000-0000 | PASIVO CIRCULANTE | | | | |
| 2-1-1-0-0000-0000 | CUENTAS POR PAGAR A CORTO PLAZO | | | | |
| 2-1-1-1-0000-0000 | SERVICIOS PERSONALES POR PAGAR A CORTO P | | | | |
| 2-1-1-1-0001-0000 | REMUNERACIONES POR PAGAR AL PERSONAL DE | | | | |
| 2-1-1-1-0001-0001 | REMUNERACIONES POR PAGAR AL PERSONAL DE | 0.00 | 34,361.36 | 34,361.36 | 0.00 |
| 2-1-1-1-0001-0002 | REMUNERACIONES POR PAGAR 2011 C.P. | 0.00 | 0.00 | 0.00 | 0.00 |
| | TOTAL REMUNERACIONES POR PAGAR AL PERSONAL DE | 0.00 | 34,361.36 | 34,361.36 | 0.00 |
| 2-1-1-1-0002-0000 | REMUNERACIONES POR PAGAR AL PERSONAL DE | | | | |
| 2-1-1-1-0002-0001 | REMUNERACIONES POR PAGAR AL PERSONAL DE | 0.00 | 148,419.76 | 148,419.76 | 0.00 |
| 2-1-1-1-0002-0002 | REMUNERACIONES POR PAGAR 2011 C.T. | 0.00 | 0.00 | 0.00 | 0.00 |
| | TOTAL REMUNERACIONES POR PAGAR AL PERSONAL DE | 0.00 | 148,419.76 | 148,419.76 | 0.00 |
| 2-1-1-1-0003-0000 | REMUNERACIONES ADICIONALES Y ESPECIALES | | | | |
| 2-1-1-1-0003-0001 | REMUNERACIONES ADICIONALES Y ESPECIALES | 0.00 | 0.00 | 0.00 | 0.00 |
| 2-1-1-1-0003-0002 | REMUNERACIONES ADICIONALES 2011 | 0.00 | 0.00 | 0.00 | 0.00 |
| | TOTAL REMUNERACIONES ADICIONALES Y ESPECIALES | 0.00 | 0.00 | 0.00 | 0.00 |
| 2-1-1-1-0004-0000 | SEGURIDAD SOCIAL Y SEGUROS POR PAGAR A C | | | | |
| 2-1-1-1-0004-0001 | SEGURIDAD SOCIAL Y SEGUROS POR PAGAR A C | -60,346.36 | 85,554.71 | 50,613.31 | -45,404.96 |
| 2-1-1-1-0004-0002 | SEGURIDAD SOCIAL Y SEGUROS POR PAGAR 201 | 0.00 | 0.00 | 0.00 | 0.00 |
| 2-1-1-1-0004-0003 | SEGURIDAD SOCIAL Y SEGUROS POR PAG. 201 | -557,005.90 | 0.00 | 0.00 | -557,005.90 |
| 2-1-1-1-0004-0004 | SEGURIDAD SOCIAL Y SEG FOR PAG 2014 | 0.00 | 0.00 | 0.00 | 0.00 |
| | TOTAL SEGURIDAD SOCIAL Y SEGUROS POR PAGAR A C | -617,352.26 | 85,554.71 | 50,613.31 | -602,413.86 |
| 2-1-1-1-0005-0000 | OTRAS PRESTACIONES SOCIALES Y ECONOMICAS | | | | |



30 GOBIERNO DEL ESTADO DE VERACRUZ DE IGNACIO DE LA LLAVE
CONSEJO DE DESARROLLO DEL PAPALOAPAN
BALANZA DE COMPROBACION AL 31 DE MAYO DE 2015

PAGINA: 10

FECHA: 18/06/2015

| CUENTA | DESCRIPCIÓN | SALDO INICIAL AL 01-MAY | MOVIMIENTOS | | SALDO FINAL AL 31/MAY |
|-------------------|---|----------------------------|--------------|--------------|--------------------------|
| | | | DEBE | HABER | |
| 2-1-1-1-0001-0001 | OTRAS PRESTACIONES SOCIALES Y ECONOMICAS | 0.00 | 1,252,506.80 | 1,252,506.80 | 0.00 |
| 2-1-1-1-0005-0002 | OTRAS PRESTACIONES SOCIALES 2011 | 0.00 | 0.00 | 0.00 | 0.00 |
| | TOTAL OTRAS PRESTACIONES SOCIALES Y ECONOMICAS | 0.00 | 1,252,506.80 | 1,252,506.80 | 0.00 |
| 2-1-1-1-0006-0000 | ESTIMULOS A SERVIDORES PUBLICOS POR PAGA | | | | |
| 2-1-1-1-0006-0001 | ESTIMULOS A SERVIDORES PUBLICOS POR PAGA | 0.00 | 0.00 | 0.00 | 0.00 |
| 2-1-1-1-0006-0002 | ESTIMULOS A SERVIDORES PUBLICOS 2011 | 0.00 | 0.00 | 0.00 | 0.00 |
| | TOTAL ESTIMULOS A SERVIDORES PUBLICOS POR PAGA | 0.00 | 0.00 | 0.00 | 0.00 |
| | TOTAL SERVICIOS PERSONALES POR PAGAR A CORTO P. | -637,352.26 | 1,520,942.63 | 1,465,901.23 | -602,410.86 |
| 2-1-1-2-0000-0000 | PROVEEDORES POR PAGAR A CORTO PLAZO | | | | |
| 2-1-1-2-0001-0000 | DEUDA POR ADQUISICIÓN DE BIENES Y CONTRA | | | | |
| 2-1-1-2-0001-0001 | DEUDA POR ADQUISICIÓN DE BIENES Y CONTRA | 0.00 | 62,414.96 | 62,414.96 | 0.00 |
| 2-1-1-2-0001-0002 | DEUDA POR ADQUISICIÓN DE BIENES Y CO 201 | 0.00 | 0.00 | 0.00 | 0.00 |
| | TOTAL DEUDA POR ADQUISICIÓN DE BIENES Y CONTRA | 0.00 | 62,414.96 | 62,414.96 | 0.00 |
| 2-1-1-2-0001-0004 | DEUDA POR AD. DEE BIENES 2014 | -32,170.30 | 21,305.00 | 0.00 | -30,865.30 |
| 2-1-1-2-0002-0000 | DEUDAS POR ADQUISICION DE BIENES INMUEBL | | | | |
| 2-1-1-2-0002-0001 | DEUDAS POR ADQUISICION DE BIENES INMUEBL | 0.00 | 0.00 | 0.00 | 0.00 |
| 2-1-1-2-0002-0002 | DEUDAS POR ADQUISICION DE BIENES INMU SO | 0.00 | 0.00 | 0.00 | 0.00 |
| | TOTAL DEUDAS POR ADQUISICION DE BIENES INMUEBL | 0.00 | 0.00 | 0.00 | 0.00 |
| 2-1-1-2-0003-0000 | OTRAS DEUDAS COMERCIALES POR PAGAR A CP | | | | |
| 2-1-1-2-0003-0001 | OTRAS DEUDAS COMERCIALES POR PAGAR A CP | 0.00 | 0.00 | 0.00 | 0.00 |
| 2-1-1-2-0003-0002 | OTRAS DEUDAS COMERCIALES POR PA 2011 | 0.00 | 0.00 | 0.00 | 0.00 |
| | TOTAL OTRAS DEUDAS COMERCIALES POR PAGAR A CP | 0.00 | 0.00 | 0.00 | 0.00 |
| | TOTAL PROVEEDORES POR PAGAR A CORTO PLAZO | -52,170.30 | 63,719.96 | 62,414.96 | -50,865.30 |
| 2-1-1-3-0000-0000 | CONTRATISTAS POR OBRAS PUBLICAS POR PAGA | | | | |
| 2-1-1-3-0001-0000 | CONTRATISTAS POR OBRAS PUBLICAS EN BIENE | | | | |
| 2-1-1-3-0001-0001 | CONTRATISTAS POR OBRAS PUBLICAS EN BIENE | -137,000.00 | 140,409.63 | 140,409.63 | -137,000.00 |
| 2-1-1-3-0001-0002 | CONTRATISTAS POR OBRAS PUBLICAS EN B D.P. | -749,849.00 | 0.00 | 0.00 | -749,849.00 |
| 2-1-1-3-0001-0003 | CONTRATISTAS POR OBRA PUBLICA 2013 | -45,774,824.75 | 5,000,300.00 | 0.00 | -40,774,524.75 |
| 2-1-1-3-0001-0004 | CONTRATISTAS POR OBRAS P.UB. 2014 | -1,410,715.34 | 0.00 | 0.00 | -1,410,715.34 |
| | TOTAL CONTRATISTAS POR OBRAS PUBLICAS EN BIENE | -48,022,389.09 | 5,140,409.63 | 140,409.63 | -43,022,389.09 |
| 2-1-1-3-0002-0000 | CONTRATISTAS POR OBRAS PUBLICAS EN BIENE | | | | |
| 2-1-1-3-0002-0001 | CONTRATISTAS POR OBRAS PUBLICAS EN BIENE | 0.00 | 0.00 | 0.00 | 0.00 |
| 2-1-1-3-0002-0002 | CONTRATISTAS POR OBRAS PUBLICAS EN B.P. | 0.00 | 0.00 | 0.00 | 0.00 |
| | TOTAL CONTRATISTAS POR OBRAS PUBLICAS EN BIENE | 0.00 | 0.00 | 0.00 | 0.00 |
| | TOTAL CONTRATISTAS POR OBRAS PUBLICAS POR PAGA | -48,022,389.09 | 5,140,409.63 | 140,409.63 | -43,022,389.09 |
| 2-1-1-5-0000-0000 | TRANSFERENCIAS OTORGADAS POR PAGAR A CP | | | | |
| 2-1-1-5-0001-0000 | PASIVO POR EQUIDAD DE GENERO | | | | |
| 2-1-1-5-0001-0001 | PASIVO POR EQUIDAD DE GENERO | 0.00 | 0.00 | 0.00 | 0.00 |
| | TOTAL PASIVO POR EQUIDAD DE GENERO | 0.00 | 0.00 | 0.00 | 0.00 |
| 2-1-1-5-0006-0000 | AYUDAS SOCIALES | | | | |
| 2-1-1-5-0006-0001 | AYUDAS SOCIALES | 0.00 | 0.00 | 0.00 | 0.00 |
| | TOTAL AYUDAS SOCIALES | 0.00 | 0.00 | 0.00 | 0.00 |
| | TOTAL TRANSFERENCIAS OTORGADAS POR PAGAR A CP | 0.00 | 0.00 | 0.00 | 0.00 |
| 2-1-1-7-0000-0000 | RETENCIONES Y CONTRIBUCIONES POR PAGAR A | | | | |
| 2-1-1-7-0001-0000 | RETENCIONES DE IMPUESTO POR PAGAR A CP | | | | |
| 2-1-1-7-0001-0001 | IMPUESTO SOBRE LA RENTA SOBRE SALARIOS | -3,971,288.54 | 0.00 | 240,679.20 | -4,211,967.80 |
| 2-1-1-7-0001-0002 | 10% IMPTO. S/ARRENDAMIENTO BIENES INMUEBL | 0.00 | 0.00 | 0.00 | 0.00 |
| 2-1-1-7-0001-0003 | IMPUESTO S/RENTA SOBRE SALARIOS 2013 | 0.00 | 0.00 | 0.00 | 0.00 |
| 2-1-1-7-0001-0004 | IMPUESTO S/SALARIOS 2014 | 0.00 | 0.00 | 0.00 | 0.00 |
| 2-1-1-7-0001-0005 | 10% RETENCION SOBRE HONORARIOS OBRA PUBL. | 0.00 | 0.00 | 0.00 | 0.00 |
| 2-1-1-7-0001-0006 | 5 AL MILLAR | -19,427.25 | 4,107.76 | 0.00 | -15,319.49 |
| 2-1-1-7-0001-0007 | 2 AL MILLAR INSPECCION Y VIGILANCIA | 0.00 | 0.00 | 0.00 | 0.00 |
| 2-1-1-7-0001-0008 | 1% AL MILLAR INSPECCION Y VIGILANCIA | 0.00 | 0.00 | 0.00 | 0.00 |
| 2-1-1-7-0001-0009 | RETENCION PRECAUTORIA | 0.00 | 0.00 | 0.00 | 0.00 |
| 2-1-1-7-0001-0010 | ISR A TERCEROS | 0.00 | 0.00 | 0.00 | 0.00 |
| 2-1-1-7-0001-0011 | IVA RETENIDO | 0.00 | 0.00 | 0.00 | 0.00 |
| 2-1-1-7-0001-0012 | ISR'S DE HONORARIOS ASIMILADOS | 0.00 | 0.00 | 0.00 | 0.00 |
| 2-1-1-7-0001-0013 | IMPUESTOS SOBRE PRODUCTOS DE TRABAJO-DF | 0.00 | 0.00 | 0.00 | 0.00 |
| 2-1-1-7-0001-0014 | I.V.A. POR PAGAR CAUSADO | 0.00 | 0.00 | 0.00 | 0.00 |



30 GOBIERNO DEL ESTADO DE VERACRUZ DE IGNACIO DE LA LLAVE
 CONSEJO DE DESARROLLO DEL PAPALOAPAN
 BALANZA DE COMPROBACION AL 31 DE MAYO DE 2015

PAGINA: 11

FECHA: 18/06/2015

| CUENTA | DESCRIPCION | SALDO INICIAL AL 01-MAY | MOVIMIENTOS | | SALDO FINAL AL 31/MAY |
|-------------------|--|----------------------------|-------------|------------|--------------------------|
| | | | DEBE | HABER | |
| 2-1-1-7-0001-0015 | I.V.A. POR PAGAR NO CAUSADO | 0.00 | 0.00 | 0.00 | 0.00 |
| 2-1-1-7-0001-0016 | IMPUESTO SOBRE LA RENTA 2012 | 0.00 | 0.00 | 0.00 | 0.00 |
| | TOTAL RETENCIONES DE IMPUESTO POR PAGAR A CP | -3,990,715.79 | 4,107.75 | 240,679.25 | -4,227,287.29 |
| 2-1-1-7-0002-0000 | RETENCIONES DEL SISTEMA DE SEGURIDAD SOC | | | | |
| 2-1-1-7-0002-0001 | INSTITUTO MEXICANO DEL SEGURO SOCIA - TRA | 0.00 | 0.00 | 0.00 | 0.00 |
| 2-1-1-7-0002-0002 | SISTEMA DE AHORRO PARA EL RETIRO | 0.00 | 0.00 | 0.00 | 0.00 |
| 2-1-1-7-0002-0003 | RETIRO, CESANTIA Y VEJEZ | 0.00 | 0.00 | 0.00 | 0.00 |
| 2-1-1-7-0002-0004 | SEGURO INDIVIDUAL | 0.00 | 0.00 | 0.00 | 0.00 |
| 2-1-1-7-0002-0005 | APORTACION FÓVVISSTE TRABAJADOR | 0.00 | 0.00 | 0.00 | 0.00 |
| 2-1-1-7-0002-0006 | APORTACION ISSESTE TRABAJADOR | 0.00 | 0.00 | 0.00 | 0.00 |
| 2-1-1-7-0002-0007 | CREDITO INFONAVIT | 0.00 | 0.00 | 0.00 | 0.00 |
| 2-1-1-7-0002-0008 | CUOTAS INFONAVIT | 0.00 | 0.00 | 0.00 | 0.00 |
| 2-1-1-7-0002-0009 | RETENCION INFONAVIT | 0.00 | 0.00 | 0.00 | 0.00 |
| 2-1-1-7-0002-0010 | DESCUENTOS POR PRESTAMOS INFONAVIT | 0.00 | 0.00 | 0.00 | 0.00 |
| 2-1-1-7-0002-0011 | PRESTAMO HIPOTECARIO INFONAVIT | 0.00 | 0.00 | 0.00 | 0.00 |
| 2-1-1-7-0002-0012 | FÓVVISSTE-SEGURO DE DAÑOS | 0.00 | 0.00 | 0.00 | 0.00 |
| 2-1-1-7-0002-0013 | ISSESTE 4.5 % SEGURO MEDICO | 0.00 | 0.00 | 0.00 | 0.00 |
| 2-1-1-7-0002-0014 | PRESTAMO HIPOTECARIO FÓVVISSTE | 0.00 | 0.00 | 0.00 | 0.00 |
| 2-1-1-7-0002-0015 | PRESTAMO ISSESTE | 0.00 | 0.00 | 0.00 | 0.00 |
| 2-1-1-7-0002-0016 | RETENCIONES CREDITOS HIPOTECARIOS FÓVIS | 0.00 | 0.00 | 0.00 | 0.00 |
| | TOTAL RETENCIONES DEL SISTEMA DE SEGURIDAD SOC | 0.00 | 0.00 | 0.00 | 0.00 |
| 2-1-1-7-0003-0000 | RETENCIONES INSTITUTO DE PENSIONES DEL E | | | | |
| 2-1-1-7-0003-0001 | APORTACIONES TRABAJADORES IPE | 0.00 | 0.00 | 0.00 | 0.00 |
| 2-1-1-7-0003-0002 | PRESTAMOS A CORTO PLAZO IPE | 0.00 | 0.00 | 0.00 | 0.00 |
| 2-1-1-7-0003-0003 | PRESTAMO HIPOTECARIO IPE | 0.00 | 0.00 | 0.00 | 0.00 |
| 2-1-1-7-0003-0004 | CUOTA IPE NUEVA GENERACION | 0.00 | 0.00 | 0.00 | 0.00 |
| | TOTAL RETENCIONES INSTITUTO DE PENSIONES DEL E | 0.00 | 0.00 | 0.00 | 0.00 |
| 2-1-1-7-0004-0000 | RETENCION CUOTAS SINDICALES | | | | |
| 2-1-1-7-0004-0001 | CUOTA SINDICAL S.U.T.I.T.S.C.O | 0.00 | 0.00 | 0.00 | 0.00 |
| 2-1-1-7-0004-0002 | CUOTA SINDICAL STIR-RTV | 0.00 | 0.00 | 0.00 | 0.00 |
| 2-1-1-7-0004-0003 | PRESTAMO SINDICATO STIR | 0.00 | 0.00 | 0.00 | 0.00 |
| 2-1-1-7-0004-0004 | CUOTA SINDICAL STS- RTV | 0.00 | 0.00 | 0.00 | 0.00 |
| 2-1-1-7-0004-0005 | SUCTCDEV SINDICATO UNICO DE TRABAJADORES | 0.00 | 0.00 | 0.00 | 0.00 |
| 2-1-1-7-0004-0006 | CUOTA SINDICAL SUTCDEV | 0.00 | 0.00 | 0.00 | 0.00 |
| 2-1-1-7-0004-0007 | SINDICATO NAL. TRAB. EDM. ADULTOS-SNTEA | 0.00 | 0.00 | 0.00 | 0.00 |
| 2-1-1-7-0004-0008 | FAR-SNTEA | 0.00 | 0.00 | 0.00 | 0.00 |
| 2-1-1-7-0004-0009 | NTCL | 0.00 | 0.00 | 0.00 | 0.00 |
| 2-1-1-7-0004-0010 | S.E.C.I.T.S.Pa. INSTITUTO TECNOLOGICO BU | 0.00 | 0.00 | 0.00 | 0.00 |
| 2-1-1-7-0004-0011 | S.T.A.T.E.Pa. INSTITUTO TECNOLOGICO SIPE | 0.00 | 0.00 | 0.00 | 0.00 |
| 2-1-1-7-0004-0012 | S.I.T.S.E. - I.T.S.H | 0.00 | 0.00 | 0.00 | 0.00 |
| 2-1-1-7-0004-0013 | S.U.T.S.I.T.S.H | 0.00 | 0.00 | 0.00 | 0.00 |
| 2-1-1-7-0004-0014 | SATICATVER | 0.00 | 0.00 | 0.00 | 0.00 |
| 2-1-1-7-0004-0015 | SUTCOBAEV | 0.00 | 0.00 | 0.00 | 0.00 |
| 2-1-1-7-0004-0016 | SDET-COBAEV | 0.00 | 0.00 | 0.00 | 0.00 |
| 2-1-1-7-0004-0017 | SEPROCAP | 0.00 | 0.00 | 0.00 | 0.00 |
| 2-1-1-7-0004-0018 | SETDITX CUOTAS SINDICALES | 0.00 | 0.00 | 0.00 | 0.00 |
| 2-1-1-7-0004-0019 | SIDUTM | 0.00 | 0.00 | 0.00 | 0.00 |
| 2-1-1-7-0004-0020 | SIND. DE EMP. Y TRAB. AL SERV. INST.VER | 0.00 | 0.00 | 0.00 | 0.00 |
| 2-1-1-7-0004-0021 | SINDICATO UNICO DE TRABAJADORES ITSCH | 0.00 | 0.00 | 0.00 | 0.00 |
| 2-1-1-7-0004-0022 | SIND. INDEPENDIENTE TRABAJADORES ITSCH | 0.00 | 0.00 | 0.00 | 0.00 |
| 2-1-1-7-0004-0023 | SINDICATO AL SERV. DEL PODER EJECUTIVO | 0.00 | 0.00 | 0.00 | 0.00 |
| 2-1-1-7-0004-0024 | SINDICATO DE COMUNICACIONES Y OBRAS PUBL. | 0.00 | 0.00 | 0.00 | 0.00 |
| 2-1-1-7-0004-0025 | SINDICATO DE TRABAJADORES AL SERVICIO DE | 0.00 | 0.00 | 0.00 | 0.00 |
| 2-1-1-7-0004-0026 | SINDICATO DE TRABAJADORES DEL ITSAV | 0.00 | 0.00 | 0.00 | 0.00 |
| 2-1-1-7-0004-0027 | SINDICATO DEMOCRATICO DE EMPLEADOS DEL P. | 0.00 | 0.00 | 0.00 | 0.00 |
| 2-1-1-7-0004-0028 | SINDICATO DEMOCRATICO DE TRABAJADORES DE I | 0.00 | 0.00 | 0.00 | 0.00 |
| 2-1-1-7-0004-0029 | SINDICATO LIBERAL DE TRABAJADORES AL SER | 0.00 | 0.00 | 0.00 | 0.00 |
| 2-1-1-7-0004-0030 | SINDICATO MAVER | 0.00 | 0.00 | 0.00 | 0.00 |
| 2-1-1-7-0004-0031 | SINDICATO UNICO DE TRABAJADORES DEL ITSP | 0.00 | 0.00 | 0.00 | 0.00 |



30 GOBIERNO DEL ESTADO DE VERACRUZ DE IGNACIO DE LA LLAVE
CONSEJO DE DESARROLLO DEL PAPALOAPAN
BALANZA DE COMPROBACION AL 31 DE MAYO DE 2015

PAGINA: 12

FECHA: 18/05/2015

| CUENTA | DESCRIPCION | SALDO INICIAL AL 01-MAY | MOVIMIENTOS | | SALDO FINAL AL 31/MAY |
|---|---|----------------------------|-------------|-----------|--------------------------|
| | | | DEBE | HABER | |
| 2-1-1-7-0004-0002 | SINDICATO UNICO DE TRABAJADORES DEL ITSP | 0.00 | 0.00 | 0.00 | 0.00 |
| 2-1-1-7-0004-0003 | SINDICATO UNICO DE TRABAJADORES DEL ITSS | 0.00 | 0.00 | 0.00 | 0.00 |
| 2-1-1-7-0004-0004 | SINDICATO UNICO DE TRABAJADORES DEL ITST | 0.00 | 0.00 | 0.00 | 0.00 |
| 2-1-1-7-0004-0005 | SINDICATO UNICO DE TRABAJADORES DEL S. U. | 0.00 | 0.00 | 0.00 | 0.00 |
| 2-1-1-7-0004-0006 | SINDICATOS DE EMPLEADOS DEMOCRATICOS IND | 0.00 | 0.00 | 0.00 | 0.00 |
| 2-1-1-7-0004-0007 | SUTITSMISANTLA | 0.00 | 0.00 | 0.00 | 0.00 |
| 2-1-1-7-0004-0008 | STD-ITSMISANTLA | 0.00 | 0.00 | 0.00 | 0.00 |
| 2-1-1-7-0004-0009 | SUT CECYTEV | 0.00 | 0.00 | 0.00 | 0.00 |
| 2-1-1-7-0004-0010 | SUT CONALEP | 0.00 | 0.00 | 0.00 | 0.00 |
| 2-1-1-7-0004-0011 | SUTIT SAGAYUCAN | 0.00 | 0.00 | 0.00 | 0.00 |
| 2-1-1-7-0004-0012 | MUSICA | 0.00 | 0.00 | 0.00 | 0.00 |
| 2-1-1-7-0004-0013 | MUSICA | 0.00 | 0.00 | 0.00 | 0.00 |
| 2-1-1-7-0004-0014 | ITESCO | 0.00 | 0.00 | 0.00 | 0.00 |
| 2-1-1-7-0004-0015 | SINDICATOS DE ESTATAL | 0.00 | 0.00 | 0.00 | 0.00 |
| 2-1-1-7-0004-0016 | SINDICATO DE TRABAJADORES DEL ITSTB | 0.00 | 0.00 | 0.00 | 0.00 |
| TOTAL RETENCION CUOTAS SINDICALES | | | | | |
| 2-1-1-7-0005-0000 | IMPUESTO SOBRE NOMINA Y OTROS QUE DERIVE | 0.00 | 0.00 | 0.00 | 0.00 |
| 2-1-1-7-0005-0001 | IMPUESTO SOBRE NOMINA Y OTROS QUE DERIVE | 0.00 | 0.00 | 49,517.00 | -49,517.00 |
| 2-1-1-7-0005-0004 | IMPUESTO SOBRE NOMINA 2014 | -598,148.97 | 0.00 | 0.00 | -598,148.97 |
| TOTAL IMPUESTO SOBRE NOMINA Y OTROS QUE DERIVE | | | | | |
| 2-1-1-7-0009-0000 | OTRAS RETENCIONES Y CONTRIBUCIONES POR | -598,148.97 | 0.00 | 49,517.00 | -647,663.97 |
| 2-1-1-7-0009-0001 | APYO A DAMNIFICADOS | 0.00 | 0.00 | 0.00 | 0.00 |
| 2-1-1-7-0009-0002 | CONVENIO TIENDAS CREDIAND | 0.00 | 0.00 | 0.00 | 0.00 |
| 2-1-1-7-0009-0003 | FONDO DESASTRES NATURALES | 0.00 | 0.00 | 0.00 | 0.00 |
| 2-1-1-7-0009-0004 | CONVENIO VELVER | 0.00 | 0.00 | 0.00 | 0.00 |
| 2-1-1-7-0009-0005 | PENSION ALIMENTICIA PERSONAL FEDERAL | 0.00 | 0.00 | 0.00 | 0.00 |
| 2-1-1-7-0009-0006 | CONVENIO FAMSA | 0.00 | 0.00 | 0.00 | 0.00 |
| 2-1-1-7-0009-0007 | PENSION ALIMENTICIA (TZAB TZAB) | 0.00 | 0.00 | 0.00 | 0.00 |
| 2-1-1-7-0009-0008 | PENSION ALIMENTICIA PERSONAL ESTATAL | 0.00 | 0.00 | 0.00 | 0.00 |
| 2-1-1-7-0009-0010 | INMOBILIARIA CRUZADO | 0.00 | 0.00 | 0.00 | 0.00 |
| 2-1-1-7-0009-0011 | ASEGURADORA HDALGO-METLIFE MEXICO | 0.00 | 0.00 | 0.00 | 0.00 |
| 2-1-1-7-0009-0012 | FARMACIA DEL MAGISTERIO | 0.00 | 0.00 | 0.00 | 0.00 |
| 2-1-1-7-0009-0013 | COMPUTACION Y ENSAMBLES | 0.00 | 0.00 | 0.00 | 0.00 |
| 2-1-1-7-0009-0014 | DESCUENTO LOTES CONVENIO | 0.00 | 0.00 | 0.00 | 0.00 |
| 2-1-1-7-0009-0015 | MUTUALIDAD | 0.00 | 0.00 | 0.00 | 0.00 |
| 2-1-1-7-0009-0016 | COOPA | 0.00 | 0.00 | 0.00 | 0.00 |
| 2-1-1-7-0009-0017 | OPTICAS | 0.00 | 0.00 | 0.00 | 0.00 |
| 2-1-1-7-0009-0018 | OTRAS DEDUCCIONES | 0.00 | 0.00 | 0.00 | 0.00 |
| 2-1-1-7-0009-0019 | APORTACION A LA CRUZ ROJA | 0.00 | 0.00 | 0.00 | 0.00 |
| 2-1-1-7-0009-0020 | SUETOS A COMPROBAR | 0.00 | 0.00 | 0.00 | 0.00 |
| 2-1-1-7-0009-0021 | CAJA DE AHORRO | 0.00 | 0.00 | 0.00 | 0.00 |
| 2-1-1-7-0009-0022 | PROMOBEN | 0.00 | 0.00 | 0.00 | 0.00 |
| 2-1-1-7-0009-0023 | POMEPADE | 0.00 | 0.00 | 0.00 | 0.00 |
| 2-1-1-7-0009-0024 | INTERMERCADO | 0.00 | 0.00 | 0.00 | 0.00 |
| 2-1-1-7-0009-0025 | CRÉDITO FONACOT | 0.00 | 0.00 | 0.00 | 0.00 |
| 2-1-1-7-0009-0026 | POSGRADO | 0.00 | 0.00 | 0.00 | 0.00 |
| 2-1-1-7-0009-0027 | APOYO DE LENTES | 0.00 | 0.00 | 0.00 | 0.00 |
| 2-1-1-7-0009-0028 | RETARDOS, FALTAS Y SANCIONES AL PERSONAL | 0.00 | 0.00 | 0.00 | 0.00 |
| 2-1-1-7-0009-0029 | DEPORTES GUICHO | 0.00 | 0.00 | 0.00 | 0.00 |
| 2-1-1-7-0009-0030 | DESCUENTOS POR PAPELERIA | 0.00 | 0.00 | 0.00 | 0.00 |
| 2-1-1-7-0009-0031 | DESCUENTOS POR APORT. DE DEFUNCIÓN | 0.00 | 0.00 | 0.00 | 0.00 |
| 2-1-1-7-0009-0033 | DEPARTAMENTO JOTA/ERRE | 0.00 | 0.00 | 0.00 | 0.00 |
| 2-1-1-7-0009-0034 | FARMACIAS PLUS DEL GOLFO SA | 0.00 | 0.00 | 0.00 | 0.00 |
| 2-1-1-7-0009-0035 | PAPELERIA EL RIS DE JALAPA SA. | 0.00 | 0.00 | 0.00 | 0.00 |
| 2-1-1-7-0009-0036 | LIBRERIA EL FENIX | 0.00 | 0.00 | 0.00 | 0.00 |
| 2-1-1-7-0009-0037 | FONDO DE AHORRO TRABAJADOR | 0.00 | 0.00 | 0.00 | 0.00 |
| 2-1-1-7-0009-0038 | PRESTAMOS CAJA DE AHORRO | 0.00 | 0.00 | 0.00 | 0.00 |
| 2-1-1-7-0009-0039 | ROSA ELBA GOMEZ LOPEZ TERRENO | 0.00 | 0.00 | 0.00 | 0.00 |
| 2-1-1-7-0009-0040 | GODELVA CARMONA CARDEÑA TERRENO | 0.00 | 0.00 | 0.00 | 0.00 |



30 GOBIERNO DEL ESTADO DE VERACRUZ DE IGNACIO DE LA LLAVE
CONSEJO DE DESARROLLO DEL PAPALOAPAN
BALANZA DE COMPROBACION AL 31 DE MAYO DE 2015

PAGINA: 13

FECHA: 18/06/2015

| CUENTA | DESCRIPCION | SALDO INICIAL AL 01-MAY | MOVIMIENTOS | | SALDO FINAL AL 31/MAY |
|-------------------|--|----------------------------|--------------|--------------|--------------------------|
| | | | DEBE | HABER | |
| 2-1-1-7-0009-0042 | JOSE MARTINEZ CARMONA TERRENO | 0.00 | 0.00 | 0.00 | 0.00 |
| 2-1-1-7-0009-0043 | PRODUCTOS GLOBALES DE MEXICO S.A. DE C.V. | 0.00 | 0.00 | 0.00 | 0.00 |
| 2-1-1-7-0009-0044 | RETENCIONES COOPERATIVA DE CONSUMO | 0.00 | 0.00 | 0.00 | 0.00 |
| 2-1-1-7-0009-0045 | TRACILTA S.A. DE C.V. | 0.00 | 0.00 | 0.00 | 0.00 |
| 2-1-1-7-0009-0046 | PUNTO DE VENTA ITSK | 0.00 | 0.00 | 0.00 | 0.00 |
| 2-1-1-7-0009-0047 | SOCIEDAD MERCANTIL GOVELSA S.A. DE C.V. | 0.00 | 0.00 | 0.00 | 0.00 |
| 2-1-1-7-0009-0048 | ACNJAL | 0.00 | 0.00 | 0.00 | 0.00 |
| 2-1-1-7-0009-0049 | RED DE SERVICIOS FINANCIEROS S.A. DE C.V. | 0.00 | 0.00 | 0.00 | 0.00 |
| 2-1-1-7-0009-0050 | SOLUCIONES INTEG.ADMTNAS.AUTOMATIZADAS | 0.00 | 0.00 | 0.00 | 0.00 |
| 2-1-1-7-0009-0051 | SOCIEDAD COOP. DE DESARROLLO ECON. | 0.00 | 0.00 | 0.00 | 0.00 |
| 2-1-1-7-0009-0052 | MEMBRESIAS SAMS | 0.00 | 0.00 | 0.00 | 0.00 |
| 2-1-1-7-0009-0053 | PENSIONALIMNETICA PERSONAL ING.PROPIOS | 0.00 | 0.00 | 0.00 | 0.00 |
| 2-1-1-7-0009-0054 | DONORA | 0.00 | 0.00 | 0.00 | 0.00 |
| 2-1-1-7-0009-0055 | FINASTRATEGY MX S.A. DE C.V. | 0.00 | 0.00 | 0.00 | 0.00 |
| 2-1-1-7-0009-0056 | TRATAMIENTOS DENTALES | 0.00 | 0.00 | 0.00 | 0.00 |
| 2-1-1-7-0009-0057 | BOSQUES DEL RECUERDO | 0.00 | 0.00 | 0.00 | 0.00 |
| 2-1-1-7-0009-0058 | RADKOMOVE OPSA S.A DE C.V. | 0.00 | 0.00 | 0.00 | 0.00 |
| 2-1-1-7-0009-0059 | DIGITEC | 0.00 | 0.00 | 0.00 | 0.00 |
| 2-1-1-7-0009-0060 | SEGURO BANORTE GENERALLI | 0.00 | 0.00 | 0.00 | 0.00 |
| 2-1-1-7-0009-0061 | REZZA EDITORES SA DE C.V. | 0.00 | 0.00 | 0.00 | 0.00 |
| 2-1-1-7-0009-0062 | ADQUISICIONES DE LOTES-CONMEND. ITSM | 0.00 | 0.00 | 0.00 | 0.00 |
| 2-1-1-7-0009-0063 | COMPRA DE TERRENOS E.I.A. MORALES LEON | 0.00 | 0.00 | 0.00 | 0.00 |
| 2-1-1-7-0009-0064 | APOYOS PARA LA INFORMATICA S.A. | 0.00 | 0.00 | 0.00 | 0.00 |
| 2-1-1-7-0009-0065 | CONSORCIO PERRO S.A DE C.V. | 0.00 | 0.00 | 0.00 | 0.00 |
| 2-1-1-7-0009-0066 | ALFA MASTERTAMPO | 0.00 | 0.00 | 0.00 | 0.00 |
| 2-1-1-7-0009-0067 | CHEDRALI MONEDERO ELECTRONICO | 0.00 | 0.00 | 0.00 | 0.00 |
| 2-1-1-7-0009-0068 | ODONTOLOGIA INTEGRAL | 0.00 | 0.00 | 0.00 | 0.00 |
| 2-1-1-7-0009-0069 | SERVICIOS ESPECIALIZADOS DEL OOLFO S.A. | 0.00 | 0.00 | 0.00 | 0.00 |
| 2-1-1-7-0009-0070 | DESCUENTO POR VIATICOS NO COMPROBADOS | 0.00 | 0.00 | 0.00 | 0.00 |
| 2-1-1-7-0009-0071 | COCHINITO DE MEXICO SOFOM | 0.00 | 0.00 | 0.00 | 0.00 |
| | TOTAL OTRAS RETENCIONES Y CONTRIBUCIONES POR | 0.00 | 0.00 | 0.00 | 0.00 |
| | TOTAL RETENCIONES Y CONTRIBUCIONES POR PAGAR A | -4,568,662.78 | 4,107.75 | 280,196.26 | -4,834,551.28 |
| 2-1-1-9-0000-0000 | OTRAS CUENTAS POR PAGAR A CP | | | | |
| 2-1-1-9-0009-0000 | OTRAS CUENTAS POR PAGAR A CP | | | | |
| 2-1-1-9-0009-0001 | ACREEDORES DIVERSOS | 0.00 | 0.00 | 0.00 | 0.00 |
| 2-1-1-9-0009-0002 | ANTIOPO DE CUBAYTES | 0.00 | 0.00 | 0.00 | 0.00 |
| 2-1-1-9-0009-0003 | PROGRAMA DESARROLLO RURAL | 0.00 | 0.00 | 0.00 | 0.00 |
| 2-1-1-9-0009-0004 | EQUIPO Y PARTES AGRICOLAS DE LA CU | 0.00 | 0.00 | 0.00 | 0.00 |
| 2-1-1-9-0009-0005 | PESCADORES-EQUIPO UNIDADES PRODUCTIVAS | 0.00 | 0.00 | 0.00 | 0.00 |
| 2-1-1-9-0009-0006 | SANEAMIENTO BAHIA DE ALVARADO | 0.00 | 0.00 | 0.00 | 0.00 |
| 2-1-1-9-0009-0007 | EQUIPAMIENTO UNIDADES PRODUCTIVAS | 0.00 | 0.00 | 0.00 | 0.00 |
| 2-1-1-9-0009-0008 | PROYECTOS PRODUCTIVOS DIVERSOS | 0.00 | 0.00 | 0.00 | 0.00 |
| 2-1-1-9-0009-0009 | FERTILIZANTE DE CAFE | 0.00 | 0.00 | 0.00 | 0.00 |
| 2-1-1-9-0009-0010 | SECRETARIA DE FINANZAS | 0.00 | 0.00 | 0.00 | 0.00 |
| 2-1-1-9-0009-0011 | UNEMES COATZACOALCOS | 0.00 | 0.00 | 0.00 | 0.00 |
| 2-1-1-9-0009-0012 | PLANTELES ESCOLARES | 0.00 | 0.00 | 0.00 | 0.00 |
| 2-1-1-9-0009-0013 | BECAS CAPACITACION | 0.00 | 0.00 | 0.00 | 0.00 |
| 2-1-1-9-0009-0014 | BENEFICIO POR SORTEO COBAEV | 0.00 | 0.00 | 0.00 | 0.00 |
| 2-1-1-9-0009-0015 | ACREEDORES DIVERSOS VARIOS | 0.00 | 0.00 | 0.00 | 0.00 |
| 2-1-1-9-0009-0016 | ANTIOPOS DE OBRA POR AMORTIZAR | 0.00 | 0.00 | 0.00 | 0.00 |
| 2-1-1-9-0009-0017 | ACREEDORES DIVERSOS 2012 | 0.00 | 0.00 | 0.00 | 0.00 |
| | TOTAL OTRAS CUENTAS POR PAGAR A CP | 0.00 | 0.00 | 0.00 | 0.00 |
| | TOTAL OTRAS CUENTAS POR PAGAR A CP | 0.00 | 0.00 | 0.00 | 0.00 |
| | TOTAL CUENTAS POR PAGAR A CORTO PLAZO | -45,300,774.41 | 6,749,079.98 | 1,978,922.08 | -48,530,616.51 |
| 2-1-9-0-0000-0000 | FONDOS Y BIENES DE TERCEROS EN GARANTIA | | | | |
| 2-1-9-1-0000-0000 | FONDOS EN GARANTIA A CORTO PLAZO | | | | |
| 2-1-9-1-0001-0000 | PAJANZAS Y DEPOSITOS | | | | |
| 2-1-9-1-0001-0001 | RECIBOS DEPOSITOS | 0.00 | 0.00 | 0.00 | 0.00 |
| | TOTAL PAJANZAS Y DEPOSITOS | 0.00 | 0.00 | 0.00 | 0.00 |



30 GOBIERNO DEL ESTADO DE VERACRUZ DE IGNACIO DE LA LLAVE
CONSEJO DE DESARROLLO DEL PAPALOAPAN
BALANZA DE COMPROBACION AL 31 DE MAYO DE 2015

PAGINA: 14

FECHA: 16/06/2015

| CUENTA | DESCRIPCION | SALDO INICIAL AL 01-MAY | MOVIMIENTOS | | SALDO FINAL AL 31/MAY |
|-------------------|--|----------------------------|--------------|--------------|--------------------------|
| | | | DEBE | HABER | |
| | TOTAL FONDOS EN GARANTIA A CORTO PLAZO | 0.00 | 0.00 | 0.00 | 0.00 |
| | TOTAL FONDOS Y BIENES DE TERCEROS EN GARANTIA | 0.00 | 0.00 | 0.00 | 0.00 |
| 2-1-7-0-0000-0000 | PROVISIONES A CORTO PLAZO | | | | |
| 2-1-7-2-0000-0000 | PROVISION POR CONTINGENCIAS A CORTO PLAZ | | | | |
| 2-1-7-2-0001-0000 | PROVISION POR CONTINGENCIAS A CORTO PLAZ | | | | |
| 2-1-7-2-0001-0001 | PROVISION POR CONTINGENCIAS A CORTO PLAZ | 0.00 | 0.00 | 0.00 | 0.00 |
| | TOTAL PROVISION POR CONTINGENCIAS A CORTO PLAZ | 0.00 | 0.00 | 0.00 | 0.00 |
| | TOTAL PROVISION POR CONTINGENCIAS A CORTO PLAZ | 0.00 | 0.00 | 0.00 | 0.00 |
| 2-1-7-9-0000-0000 | OTRAS PROVISIONES A CORTO PLAZO | | | | |
| 2-1-7-9-0001-0000 | EROGACIONES POR INGRESOS PROPIOS | | | | |
| 2-1-7-9-0001-0001 | EROGACIONES POR INGRESOS PROPIOS | 0.00 | 0.00 | 0.00 | 0.00 |
| | TOTAL EROGACIONES POR INGRESOS PROPIOS | 0.00 | 0.00 | 0.00 | 0.00 |
| | TOTAL OTRAS PROVISIONES A CORTO PLAZO | 0.00 | 0.00 | 0.00 | 0.00 |
| | TOTAL PROVISIONES A CORTO PLAZO | 0.00 | 0.00 | 0.00 | 0.00 |
| 2-1-9-0-0000-0000 | OTROS PASIVOS A CORTO PLAZO | | | | |
| 2-1-9-1-0000-0000 | INGRESOS POR CLASIFICAR | | | | |
| 2-1-9-1-0001-0000 | DEPOSITOS PENDIENTES POR APLICAR | | | | |
| 2-1-9-1-0001-0001 | DEPOSITOS PENDIENTES POR APLICAR | 0.00 | 0.00 | 0.00 | 0.00 |
| | TOTAL DEPOSITOS PENDIENTES POR APLICAR | 0.00 | 0.00 | 0.00 | 0.00 |
| | TOTAL INGRESOS POR CLASIFICAR | 0.00 | 0.00 | 0.00 | 0.00 |
| 2-1-9-9-0000-0000 | OTROS PASIVOS CIRCULANTES | | | | |
| 2-1-9-9-0001-0000 | OTROS PASIVOS CIRCULANTES | | | | |
| 2-1-9-9-0001-0001 | CUENTAS POR PAGAR VARIAS | 0.00 | 78,869.00 | 78,869.00 | 0.00 |
| 2-1-9-9-0001-0003 | CUENTAS POR PAG VARIAS | 0.00 | 0.00 | 0.00 | 0.00 |
| | TOTAL OTROS PASIVOS CIRCULANTES | 0.00 | 78,869.00 | 78,869.00 | 0.00 |
| | TOTAL OTROS PASIVOS CIRCULANTES | 0.00 | 78,869.00 | 78,869.00 | 0.00 |
| | TOTAL OTROS PASIVOS A CORTO PLAZO | 0.00 | 78,869.00 | 78,869.00 | 0.00 |
| | TOTAL PASIVO CIRCULANTE | -53,300,774.41 | 8,827,948.98 | 2,057,791.08 | -48,530,618.51 |
| 2-2-0-0-0000-0000 | PASIVO NO CIRCULANTE | | | | |
| 2-2-1-0-0000-0000 | CUENTAS POR PAGAR A LARGO PLAZO | | | | |
| 2-2-1-1-0000-0000 | PROVEEDORES POR PAGAR A LARGO PLAZO | | | | |
| 2-2-1-1-0001-0000 | DEUDAS POR ADQUISICION DE BIENES Y CONTR | | | | |
| 2-2-1-1-0001-0001 | PASIVOS EJERCICIOS ANTERIORES GTO CTE | 0.00 | 0.00 | 0.00 | 0.00 |
| 2-2-1-1-0001-0002 | PASIVOS EJERCICIOS ANTERIORES GTO CTE | 0.00 | 0.00 | 0.00 | 0.00 |
| 2-2-1-1-0001-0003 | PASIVOS EJERCICIOS ANTERIORES OBRA PUBLI | 0.00 | 0.00 | 0.00 | 0.00 |
| 2-2-1-1-0001-0004 | PASIVOS EJERCICIOS ANTERIORES OBRA PUBLI | 0.00 | 0.00 | 0.00 | 0.00 |
| | TOTAL DEUDAS POR ADQUISICION DE BIENES Y CONTR | 0.00 | 0.00 | 0.00 | 0.00 |
| 2-2-1-1-0002-0000 | DEUDAS POR ADQUISICION DE BIENES INMUEBL | | | | |
| 2-2-1-1-0002-0001 | DEUDAS POR ADQUISICION DE BIENES INMUEBL | 0.00 | 0.00 | 0.00 | 0.00 |
| 2-2-1-1-0002-0002 | DEUDAS POR ADQUISICION DE BIENES INMUEBL | 0.00 | 0.00 | 0.00 | 0.00 |
| | TOTAL DEUDAS POR ADQUISICION DE BIENES INMUEBL | 0.00 | 0.00 | 0.00 | 0.00 |
| 2-2-1-1-0009-0000 | OTRAS DEUDAS COMERCIALES POR PAGAR A L/P | 0.00 | 0.00 | 0.00 | 0.00 |
| | TOTAL PROVEEDORES POR PAGAR A LARGO PLAZO | 0.00 | 0.00 | 0.00 | 0.00 |
| | TOTAL CUENTAS POR PAGAR A LARGO PLAZO | 0.00 | 0.00 | 0.00 | 0.00 |
| | TOTAL PASIVO NO CIRCULANTE | 0.00 | 0.00 | 0.00 | 0.00 |
| | TOTAL PASIVO | -53,300,774.41 | 8,827,948.98 | 2,057,791.08 | -48,530,618.51 |
| 3-0-0-0-0000-0000 | HACIENDA PUBLICA PATRIMONIO | | | | |
| 3-1-0-0-0000-0000 | HACIENDA PUBLICA PATRIMONIO CONTRIBUIDO | | | | |
| 3-1-2-0-0000-0000 | DONACIONES DE CAPITAL | | | | |
| 3-1-2-1-0000-0000 | DONACIONES DE CAPITAL | | | | |
| 3-1-2-1-5150-0000 | EQUIPO DE COMPUTO Y DE TECNOLOGIAS DE LA | | | | |
| 3-1-2-1-5150-0001 | BIENES INFORMATICOS | 0.00 | 0.00 | 0.00 | 0.00 |
| | TOTAL EQUIPO DE COMPUTO Y DE TECNOLOGIAS DE LA | 0.00 | 0.00 | 0.00 | 0.00 |
| | TOTAL DONACIONES DE CAPITAL | 0.00 | 0.00 | 0.00 | 0.00 |
| | TOTAL DONACIONES DE CAPITAL | 0.00 | 0.00 | 0.00 | 0.00 |
| | TOTAL HACIENDA PUBLICA PATRIMONIO CONTRIBUIDO | 0.00 | 0.00 | 0.00 | 0.00 |
| 3-2-0-0-0000-0000 | HACIENDA PUBLICA PATRIMONIO GENERADO | | | | |
| 3-2-1-0-0000-0000 | RESULTADOS DEL EJERCICIO (AHORRO/DESAMOR | | | | |
| 3-2-1-1-0000-0000 | RESULTADOS DEL EJERCICIO (AHORRO/DESAMOR | | | | |



30 GOBIERNO DEL ESTADO DE VERACRUZ DE IGNACIO DE LA LLAVE
 CONSEJO DE DESARROLLO DEL PAPALOAPAN
 BALANZA DE COMPROBACION AL 31 DE MAYO DE 2016

PAGINA: 16

FECHA: 18/06/2016

| CUENTA | DESCRIPCION | SALDO INICIAL AL 01-MAY | MOVIMIENTOS | | SALDO FINAL AL 31/MAY |
|-------------------|--|----------------------------|-------------|--------------|--------------------------|
| | | | DEBE | HABER | |
| 3-2-1-1-0001-0000 | RESULTADOS DEL EJERCICIO (AHORRO/DESAHOR | | | | |
| 3-2-1-1-0001-0001 | RESULTADOS DEL EJERCICIO (AHORRO/DESAHOR | 0.00 | 0.00 | 0.00 | 0.00 |
| | TOTV. RESULTADOS DEL EJERCICIO (AHORRO/DESAHOR | 0.00 | 0.00 | 0.00 | 0.00 |
| | TOTAL RESULTADOS DEL EJERCICIO (AHORRO/DESAHOR | 0.00 | 0.00 | 0.00 | 0.00 |
| | TOTAL RESULTADOS DEL EJERCICIO (AHORRO/DESAHOR | 0.00 | 0.00 | 0.00 | 0.00 |
| 3-2-2-0-0000-0000 | RESULTADOS DE EJERCICIOS ANTERIORES | | | | |
| 3-2-2-1-0000-0000 | RESULTADOS DE EJERCICIOS ANTERIORES | | | | |
| 3-2-2-1-0001-0000 | RESULTADOS DE EJERCICIOS ANTERIORES | | | | |
| 3-2-2-1-0001-0001 | RESULTADOS DE EJERCICIOS ANTERIORES | -256,376,708.63 | 14,677.63 | 0.00 | -256,376,708.00 |
| | TOTAL RESULTADOS DE EJERCICIOS ANTERIORES | -256,391,385.63 | 14,677.63 | 0.00 | -256,376,708.00 |
| | TOTAL RESULTADOS DE EJERCICIOS ANTERIORES | -256,391,385.63 | 14,677.63 | 0.00 | -256,376,708.00 |
| | TOTAL RESULTADOS DE EJERCICIOS ANTERIORES | -256,391,385.63 | 14,677.63 | 0.00 | -256,376,708.00 |
| 3-2-3-0-0000-0000 | REVALUOS | | | | |
| 3-2-3-1-0000-0000 | REVALUO DE BIENES INMUEBLES | 0.00 | 0.00 | 0.00 | 0.00 |
| 3-2-3-2-0000-0000 | REVALUO DE BIENES MUEBLES | 0.00 | 0.00 | 0.00 | 0.00 |
| | TOTAL REVALUOS | 0.00 | 0.00 | 0.00 | 0.00 |
| 3-2-5-0-0000-0000 | RECTIFICACIONES DE RESULTADOS DE EJERCIO | | | | |
| 3-2-5-1-0000-0000 | CAMBIO EN POLITICAS CONTABLES | | | | |
| 3-2-5-1-0001-0000 | CAMBIO EN POLITICAS CONTABLES | | | | |
| 3-2-5-1-0001-0001 | CAMBIO EN POLITICAS CONTABLES | -18,812,053.53 | 0.00 | 0.00 | -18,812,053.53 |
| | TOTAL CAMBIO EN POLITICAS CONTABLES | -18,812,053.53 | 0.00 | 0.00 | -18,812,053.53 |
| | TOTAL CAMBIO EN POLITICAS CONTABLES | -18,812,053.53 | 0.00 | 0.00 | -18,812,053.53 |
| | TOTAL RECTIFICACIONES DE RESULTADOS DE EJERCIO | -18,812,053.53 | 0.00 | 0.00 | -18,812,053.53 |
| | TOTAL HACIENDA PUBLICA/PATRIMONIO GENERADO | -275,203,439.16 | 14,677.63 | 0.00 | -275,188,761.53 |
| | TOTAL HACIENDA PUBLICA/PATRIMONIO | -275,203,439.16 | 14,677.63 | 0.00 | -275,188,761.53 |
| 4-0-0-0-0000-0000 | INGRESOS Y OTROS BENEFICIOS | | | | |
| 4-1-0-0-0000-0000 | INGRESOS DE GESTION | | | | |
| 4-1-0-0-0000-0000 | APROVECHAMIENTOS DE TIPO CORRIENTE | | | | |
| 4-1-0-9-0000-0000 | APROVECHAMIENTOS DE TIPO CORRIENTE | | | | |
| 4-1-0-9-0101-0000 | APROVECHAMIENTOS DE TIPO CORRIENTE | 0.00 | 0.00 | 0.00 | 0.00 |
| 4-1-0-9-0102-0000 | INGRESOS PROPIOS/ OTROS | | | | |
| 4-1-0-9-0102-0001 | SORTIDOS CDBAEV | 0.00 | 0.00 | 0.00 | 0.00 |
| | TOTAL INGRESOS PROPIOS/ OTROS | 0.00 | 0.00 | 0.00 | 0.00 |
| | TOTAL APROVECHAMIENTOS DE TIPO CORRIENTE | 0.00 | 0.00 | 0.00 | 0.00 |
| | TOTAL APROVECHAMIENTOS DE TIPO CORRIENTE | 0.00 | 0.00 | 0.00 | 0.00 |
| 4-1-7-0-0000-0000 | INGRESOS POR VENTA DE BIENES Y SERVICIOS | | | | |
| 4-1-7-3-0000-0000 | INGRESOS POR VENTA DE BIENES Y SERVICIOS | | | | |
| 4-1-7-3-7101-0000 | INGRESOS POR VENTA DE BIENES Y SERVICIOS | | | | |
| 4-1-7-3-7101-0001 | SERVICIOS DE ASISTENCIA SOCIAL | 0.00 | 0.00 | 0.00 | 0.00 |
| 4-1-7-3-7101-0002 | SERVICIOS A TRABAJADORES | 0.00 | 0.00 | 0.00 | 0.00 |
| 4-1-7-3-7101-0003 | INSTRUCCION DEPORTIVA | 0.00 | 0.00 | 0.00 | 0.00 |
| 4-1-7-3-7101-0004 | INSTRUCCION ARTISTICA | 0.00 | 0.00 | 0.00 | 0.00 |
| 4-1-7-3-7101-0005 | SERVICIOS DE AGUA POTABLE | 0.00 | 0.00 | 0.00 | 0.00 |
| 4-1-7-3-7101-0006 | SERVICIOS PARA ESTUDIANTES | 0.00 | 0.00 | 0.00 | 0.00 |
| 4-1-7-3-7101-0007 | SERVICIOS PARA LA VENTA | 0.00 | 0.00 | 0.00 | 0.00 |
| 4-1-7-3-7101-0008 | SERVICIOS DE CONSULTORIA | 0.00 | 0.00 | 0.00 | 0.00 |
| 4-1-7-3-7101-0009 | SERVICIOS PARA EL DESARROLLO ECONOMICO | 0.00 | 0.00 | 0.00 | 0.00 |
| 4-1-7-3-7101-0010 | SERVICIOS CULTURALES | 0.00 | 0.00 | 0.00 | 0.00 |
| 4-1-7-3-7101-0011 | SERVICIOS DIVERSOS | 0.00 | 0.00 | 0.00 | 0.00 |
| | TOTAL INGRESOS POR VENTA DE BIENES Y SERVICIOS | 0.00 | 0.00 | 0.00 | 0.00 |
| | TOTAL INGRESOS POR VENTA DE BIENES Y SERVICIOS | 0.00 | 0.00 | 0.00 | 0.00 |
| | TOTAL INGRESOS POR VENTA DE BIENES Y SERVICIOS | 0.00 | 0.00 | 0.00 | 0.00 |
| | TOTAL INGRESOS DE GESTION | 0.00 | 0.00 | 0.00 | 0.00 |
| 4-2-0-0-0000-0000 | PARTICIPACIONES, APORTACIONES, TRANSFERE | | | | |
| 4-2-2-0-0000-0000 | TRANSFERENCIAS, ASIGNACIONES, SUBSIDIOS | | | | |
| 4-2-2-1-0000-0000 | TRANSFERENCIAS INTERNAS Y ASIGNACIONES A | | | | |
| 4-2-2-1-9101-0000 | PROVENIENTES DE GOBIERNO ESTATAL | | | | |
| 4-2-2-1-9101-0001 | GASTO CORRIENTE ESTATAL | -8,592,377.00 | 0.00 | 1,640,583.00 | -10,272,960.00 |
| 4-2-2-1-9101-0002 | INFRAESTRUCTURA PARA EL DESARROLLO | -2,336,273.00 | 0.00 | 125,732.00 | -2,462,005.00 |



30 GOBIERNO DEL ESTADO DE VERACRUZ DE IGNACIO DE LALLAVE
CONSEJO DE DESARROLLO DEL PAPALOAPAN
BALANZA DE COMPROBACION AL 31 DE MAYO DE 2015

PAGINA: 16

FECHA: 16/06/2015

| CUENTA | DESCRIPCIÓN | SALDO INICIAL AL 01-MAY | MOVIMIENTOS | | SALDO FINAL AL 31/MAY |
|-------------------|--|----------------------------|-------------|--------------|--------------------------|
| | | | DEBE | HABER | |
| 4-2-2-1-910-000 | CONVENIOS FEDERALES | 0.00 | 0.00 | 0.00 | 0.00 |
| | TOTAL PROVENIENTES DE GOBIERNO ESTATAL | -10,928,660.00 | 0.00 | 1,806,315.00 | -12,734,965.00 |
| 4-2-2-1-9102-000 | PROVENIENTES DE GOBIERNO FEDERAL | | | | |
| 4-2-2-1-9102-0001 | SUBSIDIO FEDERAL | 0.00 | 0.00 | 0.00 | 0.00 |
| 4-2-2-1-9102-0002 | SUBSIDIOS EDUCACIONALES-BECAS | 0.00 | 0.00 | 0.00 | 0.00 |
| | TOTAL PROVENIENTES DE GOBIERNO FEDERAL | 0.00 | 0.00 | 0.00 | 0.00 |
| | TOTAL TRANSFERENCIAS INTERNAS Y ASIGNACIONES A | -10,928,660.00 | 0.00 | 1,806,315.00 | -12,734,965.00 |
| | TOTAL TRANSFERENCIAS, ASIGNACIONES, SUBSIDIOS | -10,928,660.00 | 0.00 | 1,806,315.00 | -12,734,965.00 |
| | TOTAL PARTICIPACIONES, APORTACIONES, TRANSFERE | -10,928,660.00 | 0.00 | 1,806,315.00 | -12,734,965.00 |
| 4-3-0-0-0000-0000 | OTROS INGRESOS Y BENEFICIOS | | | | |
| 4-3-1-0-0000-0000 | INGRESOS FINANCIEROS | | | | |
| 4-3-1-1-0000-0000 | INTERESES GANADOS DE VALORES CREDITOS, | | | | |
| 4-3-1-1-0001-0000 | PRODUCTOS FINANCIEROS | | | | |
| 4-3-1-1-0001-0001 | PRODUCTOS FINANCIEROS | 0.00 | 0.00 | 0.00 | 0.00 |
| | TOTAL PRODUCTOS FINANCIEROS | 0.00 | 0.00 | 0.00 | 0.00 |
| | TOTAL INTERESES GANADOS DE VALORES CREDITOS, | 0.00 | 0.00 | 0.00 | 0.00 |
| | TOTAL INGRESOS FINANCIEROS | 0.00 | 0.00 | 0.00 | 0.00 |
| 4-3-0-0-0000-0000 | OTROS INGRESOS Y BENEFICIOS VARIOS | | | | |
| 4-3-0-0-0000-0000 | OTROS INGRESOS Y BENEFICIOS VARIOS | | | | |
| 4-3-0-0-0001-0000 | OTROS INGRESOS Y BENEFICIOS VARIOS | | | | |
| 4-3-0-0-0001-0001 | APROVECHAMIENTOS VARIOS | 0.00 | 0.00 | 0.00 | 0.00 |
| 4-3-0-0-0001-0002 | OTROS INGRESOS | 0.00 | 0.00 | 0.00 | 0.00 |
| 4-3-0-0-0001-0003 | USO DE DISPONIBILIDADES | -787,217.06 | 14,367.91 | 14,877.63 | -787,226.78 |
| 4-3-0-0-0001-0004 | DONATIVOS | 0.00 | 0.00 | 0.00 | 0.00 |
| 4-3-0-0-0001-0010 | OTROS INGRESOS VARIOS | -975,339.17 | 0.00 | 14,367.91 | -989,707.08 |
| | TOTAL OTROS INGRESOS Y BENEFICIOS VARIOS | -1,762,556.23 | 14,367.91 | 29,045.54 | -1,777,233.86 |
| | TOTAL OTROS INGRESOS Y BENEFICIOS VARIOS | -1,762,556.23 | 14,367.91 | 29,045.54 | -1,777,233.86 |
| | TOTAL OTROS INGRESOS Y BENEFICIOS VARIOS | -1,762,556.23 | 14,367.91 | 29,045.54 | -1,777,233.86 |
| | TOTAL OTROS INGRESOS Y BENEFICIOS | -1,762,556.23 | 14,367.91 | 29,045.54 | -1,777,233.86 |
| | TOTAL INGRESOS Y OTROS BENEFICIOS | -12,691,206.23 | 14,367.91 | 1,835,360.54 | -14,512,198.86 |
| 5-0-0-0-0000-0000 | GASTOS Y OTRAS PERDIDAS | | | | |
| 5-1-0-0-0000-0000 | GASTO DE FUNCIONAMIENTO | | | | |
| 5-1-1-0-0000-0000 | SERVICIOS PERSONALES | | | | |
| 5-1-1-1-0000-0000 | REMUNERACIONES AL PERSONAL DE CARACTER P | | | | |
| 5-1-1-1-1110-0000 | DIETAS | | | | |
| 5-1-1-1-1110-0001 | DIETAS | 0.00 | 0.00 | 0.00 | 0.00 |
| | TOTAL DIETAS | 0.00 | 0.00 | 0.00 | 0.00 |
| 5-1-1-1-1120-0000 | HABERES | 0.00 | 0.00 | 0.00 | 0.00 |
| 5-1-1-1-1130-0000 | SUELDOS BASE AL PERSONAL PERMANENTE | | | | |
| 5-1-1-1-1130-0001 | SUELDOS Y SALARIOS | 0.00 | 0.00 | 0.00 | 0.00 |
| | TOTAL SUELDOS BASE AL PERSONAL PERMANENTE | 0.00 | 0.00 | 0.00 | 0.00 |
| 5-1-1-1-1140-0000 | REMUNERACIONES POR ADSCRIPCIÓN LABORAL E | 0.00 | 0.00 | 0.00 | 0.00 |
| | TOTAL REMUNERACIONES AL PERSONAL DE CARACTER P | 0.00 | 0.00 | 0.00 | 0.00 |
| 5-1-1-2-0000-0000 | REMUNERACIONES AL PERSONAL DE CARACTER T | | | | |
| 5-1-1-2-1210-0000 | HONORARIOS ASIMILABLES A SALARIOS | | | | |
| 5-1-1-2-1210-0001 | PERSONAL DE LISTA DE RAYA | 0.00 | 0.00 | 0.00 | 0.00 |
| 5-1-1-2-1210-0002 | HONORARIOS PROFESIONALES | 0.00 | 0.00 | 0.00 | 0.00 |
| 5-1-1-2-1210-0003 | HONORARIOS POR EJECUCIÓN | 0.00 | 0.00 | 0.00 | 0.00 |
| | TOTAL HONORARIOS ASIMILABLES A SALARIOS | 0.00 | 0.00 | 0.00 | 0.00 |
| 5-1-1-2-1220-0000 | SUELDOS BASE AL PERSONAL EVENTUAL | | | | |
| 5-1-1-2-1220-0001 | SUELDOS AL PERSONAL EVENTUAL | 566,865.24 | 142,406.40 | 0.00 | 709,371.64 |
| 5-1-1-2-1220-0002 | SUPERANCIAS | 0.00 | 0.00 | 0.00 | 0.00 |
| | TOTAL SUELDOS BASE AL PERSONAL EVENTUAL | 566,865.24 | 142,406.40 | 0.00 | 709,371.64 |
| 5-1-1-2-1230-0000 | RETRIBUCIONES POR SERVICIOS DE CARACTER | | | | |
| 5-1-1-2-1230-0001 | REMUNERACIONES POR SERVICIOS ESPECIALES | 0.00 | 0.00 | 0.00 | 0.00 |
| 5-1-1-2-1230-0002 | AYUDA POR SERVICIOS | 29,910.26 | 6,013.36 | 0.00 | 29,923.62 |
| | TOTAL RETRIBUCIONES POR SERVICIOS DE CARACTER | 29,910.26 | 6,013.36 | 0.00 | 29,923.62 |
| 5-1-1-2-1240-0000 | RETRIBUCIÓN A LOS REPRESENTANTES DE LOS | 0.00 | 0.00 | 0.00 | 0.00 |
| | TOTAL REMUNERACIONES AL PERSONAL DE CARACTER T | 590,875.50 | 148,419.76 | 0.00 | 739,295.26 |



30 GOBIERNO DEL ESTADO DE VERACRUZ DE IGNACIO DE LA LLAVE
CONSEJO DE DESARROLLO DEL PAPALOAPAN
BALANZA DE COMPROBACION AL 31 DE MAYO DE 2015

PAGINA: 18

FECHA: 18/08/2015

| CUENTA | DESCRIPCION | SALDO INICIAL AL 01-MAY | MOVIMIENTOS | | SALDO FINAL AL 31/MAY |
|--|--|----------------------------|--------------|-------|--------------------------|
| | | | DEBE | HABER | |
| 5-1-1-5-1540-0007 | PAGO DE DIAS ECONOMICOS NO DISFRUTADOS | 0.00 | 0.00 | 0.00 | 0.00 |
| 5-1-1-5-1540-0008 | ASIGNACION DOCENTE GENERAL | 0.00 | 0.00 | 0.00 | 0.00 |
| 5-1-1-5-1540-0009 | ASIGNACION DOCENTE ESPECIFICA | 0.00 | 0.00 | 0.00 | 0.00 |
| 5-1-1-5-1540-0010 | AYUDA PARA IMPRESION DE TESIS | 0.00 | 0.00 | 0.00 | 0.00 |
| 5-1-1-5-1540-0011 | CANASTILLA MATERIAL | 0.00 | 0.00 | 0.00 | 0.00 |
| 5-1-1-5-1540-0012 | DIAS DE DESCANSO OBLIGATORIO | 0.00 | 0.00 | 0.00 | 0.00 |
| 5-1-1-5-1540-0013 | SERVICIO DE GUARDERIAS | 0.00 | 0.00 | 0.00 | 0.00 |
| 5-1-1-5-1540-0014 | AYUDA PARA ADQUISICION DE UTILES ESCOLAR | 0.00 | 0.00 | 0.00 | 0.00 |
| 5-1-1-5-1540-0015 | CUOTA FUA PARA PERSONAL DE ASIGNATURA | 0.00 | 0.00 | 0.00 | 0.00 |
| 5-1-1-5-1540-0016 | COMPENSACION POR ACTUACION Y PRODUCTIVIDAD | 0.00 | 0.00 | 0.00 | 0.00 |
| 5-1-1-5-1540-0017 | PAGO DEL DIA DE LA MADRE | 0.00 | 16,000.00 | 0.00 | 16,000.00 |
| 5-1-1-5-1540-0018 | AYUDA A SUPERVISORES PARA GASTOS DE TRAS | 0.00 | 0.00 | 0.00 | 0.00 |
| 5-1-1-5-1540-0019 | GRATIFICACION ADMINISTRATIVA | 0.00 | 0.00 | 0.00 | 0.00 |
| 5-1-1-5-1540-0020 | COMPENSACION E-3 ARRIBA GO AL MAESTRO EN M | 0.00 | 0.00 | 0.00 | 0.00 |
| 5-1-1-5-1540-0021 | COMPENSACION E-2 | 0.00 | 0.00 | 0.00 | 0.00 |
| 5-1-1-5-1540-0022 | COMPENSACION PROVISIONAL COMPACTABLE | 0.00 | 0.00 | 0.00 | 0.00 |
| 5-1-1-5-1540-0023 | COMPENSACION TEMPORAL COMPACTABLE | 0.00 | 0.00 | 0.00 | 0.00 |
| 5-1-1-5-1540-0024 | REGULARIZACION A LA FUNCION | 0.00 | 0.00 | 0.00 | 0.00 |
| 5-1-1-5-1540-0025 | ASIGNACION POR ACTIVIDADES CULTURALES | 0.00 | 0.00 | 0.00 | 0.00 |
| 5-1-1-5-1540-0026 | PREVISION SOCIAL PARA POLICIAS | 0.00 | 0.00 | 0.00 | 0.00 |
| 5-1-1-5-1540-0027 | APOYO A LA INTEGRACION EDUCATIVA | 0.00 | 0.00 | 0.00 | 0.00 |
| 5-1-1-5-1540-0028 | ATENCION A GRUPOS MULTIGRADO | 0.00 | 0.00 | 0.00 | 0.00 |
| 5-1-1-5-1540-0029 | AYUDA DE PREVISION SOCIAL POR RIESGO DE | 0.00 | 0.00 | 0.00 | 0.00 |
| 5-1-1-5-1540-0030 | GRATIFICACION EXTRAORDINARIA | 4,976,807.00 | 1,262,506.00 | 0.00 | 6,229,344.00 |
| 5-1-1-5-1540-0031 | GRATIFICACION | 0.00 | 0.00 | 0.00 | 0.00 |
| TOTAL PRESTACIONES CONTRACTUALES | | 5,257,158.64 | 1,274,268.16 | 0.00 | 6,531,426.80 |
| 5-1-1-5-1550-0000 | APOYOS A LA CAPACITACION DE LOS SERVIDOR | | | | |
| 5-1-1-5-1550-0001 | COMPENSACION POR INCORPORACION AL PROGRA | 0.00 | 0.00 | 0.00 | 0.00 |
| 5-1-1-5-1550-0002 | AYUDA PARA CAPACITACION Y DESARROLLO | 50,100.00 | 12,600.00 | 0.00 | 62,700.00 |
| TOTAL APOYOS A LA CAPACITACION DE LOS SERVIDOR | | 50,100.00 | 12,600.00 | 0.00 | 62,700.00 |
| 5-1-1-5-1560-0000 | OTRAS PRESTACIONES SOCIALES Y ECONOMICAS | 0.00 | 0.00 | 0.00 | 0.00 |
| TOTAL OTRAS PRESTACIONES SOCIALES Y ECONOMICAS | | 6,307,258.64 | 1,286,868.16 | 0.00 | 8,594,126.80 |
| 5-1-1-6-0000-0000 | PAGO DE ESTIMULOS A SERVIDORES PUBLICOS | | | | |
| 5-1-1-6-1610-0000 | PREVISIONES DE CARACTER LABORAL ECONOMI | | | | |
| 5-1-1-6-1610-0001 | PREVISIONES SALARIALES Y ECONOMICAS | 0.00 | 0.00 | 0.00 | 0.00 |
| TOTAL PREVISIONES DE CARACTER LABORAL ECONOMI | | 0.00 | 0.00 | 0.00 | 0.00 |
| 5-1-1-6-1710-0000 | ESTIMULOS | | | | |
| 5-1-1-6-1710-0001 | ESTIMULO POR ANTIGUEDAD | 0.00 | 0.00 | 0.00 | 0.00 |
| 5-1-1-6-1710-0002 | ESTIMULO POR LICENCIATURA | 0.00 | 0.00 | 0.00 | 0.00 |
| 5-1-1-6-1710-0003 | TITULACIONES | 0.00 | 0.00 | 0.00 | 0.00 |
| 5-1-1-6-1710-0004 | ESTIMULO POR PUNTUALIDAD Y ASISTENCIA | 0.00 | 0.00 | 0.00 | 0.00 |
| 5-1-1-6-1710-0005 | ESTIMULO POR ANTIGUEDAD (DOCENTE) | 0.00 | 0.00 | 0.00 | 0.00 |
| 5-1-1-6-1710-0006 | ESTIMULO A SERVIDORES PUBLICOS | 0.00 | 0.00 | 0.00 | 0.00 |
| 5-1-1-6-1710-0007 | PREMIO MENSUAL POR BUEN DESEMPEÑO | 0.00 | 0.00 | 0.00 | 0.00 |
| 5-1-1-6-1710-0008 | ESTIMULO POR PRODUCTIVIDAD | 0.00 | 0.00 | 0.00 | 0.00 |
| 5-1-1-6-1710-0009 | SERVICIOS COCURRENDALES | 0.00 | 0.00 | 0.00 | 0.00 |
| 5-1-1-6-1710-0010 | ESTIMULO AL DESTACADO DESEMPEÑO | 0.00 | 0.00 | 0.00 | 0.00 |
| TOTAL ESTIMULOS | | 0.00 | 0.00 | 0.00 | 0.00 |
| 5-1-1-6-1720-0000 | RECOMPENSAS | 0.00 | 0.00 | 0.00 | 0.00 |
| TOTAL PAGO DE ESTIMULOS A SERVIDORES PUBLICOS | | 0.00 | 0.00 | 0.00 | 0.00 |
| TOTAL SERVICIOS PERSONALES | | 7,168,962.96 | 1,489,778.48 | 0.00 | 8,658,741.44 |
| 5-1-2-0-0000-0000 | MATERIALES Y SUMINISTROS | | | | |
| 5-1-2-1-0000-0000 | MATERIALES DE ADMINISTRACION, EMISION DE | | | | |
| 5-1-2-1-2110-0000 | MATERIALES, UTILES Y EQUIPOS MENORES DE | | | | |
| 5-1-2-1-2110-0001 | MATERIALES Y UTILES DE OFICINA | 5,562.90 | 0.00 | 0.00 | 5,562.90 |
| TOTAL MATERIALES, UTILES Y EQUIPOS MENORES DE | | 5,562.90 | 0.00 | 0.00 | 5,562.90 |
| 5-1-2-1-2120-0000 | MATERIALES Y UTILES DE IMPRESION Y REPRO | | | | |
| 5-1-2-1-2120-0001 | MATERIALES Y UTILES DE IMPRESION Y REPRO | 0.00 | 0.00 | 0.00 | 0.00 |
| 5-1-2-1-2120-0002 | MATERIAL DE FOTOGRAFIA | 0.00 | 0.00 | 0.00 | 0.00 |



30 GOBIERNO DEL ESTADO DE VERACRUZ DE IGNACIO DE LA LLAVE
CONSEJO DE DESARROLLO DEL PAPALOAPAN
BALANZA DE COMPROBACION AL 31 DE MAYO DE 2015

PAGINA: 18

FECHA: 18/05/2015

| CUENTA | DESCRIPCION | SALDO INICIAL AL 01-MAY | MOVIMIENTOS | | SALDO FINAL AL 31/MAY |
|-------------------|---|----------------------------|-------------|-------|--------------------------|
| | | | DEBE | HABER | |
| | TOTAL MATERIALES Y ÚTILES DE IMPRESIÓN Y REPRODUCCIÓN | 0.00 | 0.00 | 0.00 | 0.00 |
| 5-1-2-1-2100-0000 | MATERIAL ESTADÍSTICO Y GEOGRÁFICO | 0.00 | 0.00 | 0.00 | 0.00 |
| 5-1-2-1-2140-0000 | MATERIALES, ÚTILES Y EQUIPOS MENORES DE | | | | |
| 5-1-2-1-2140-0001 | MAT. Y ÚTILES P/EL PROCES. EN EQUIPOS Y B | 0.00 | 0.00 | 0.00 | 0.00 |
| | TOTAL MATERIALES, ÚTILES Y EQUIPOS MENORES DE | 0.00 | 0.00 | 0.00 | 0.00 |
| 5-1-2-1-2150-0000 | MATERIAL IMPRESO E INFORMACIÓN DIGITAL | | | | |
| 5-1-2-1-2150-0001 | MATERIAL PARA INFORMACION | 0.00 | 0.00 | 0.00 | 0.00 |
| 5-1-2-1-2150-0002 | SUSCRIPCIÓN A PERIÓDICOS Y MEDIOS INFORM | 0.00 | 0.00 | 0.00 | 0.00 |
| 5-1-2-1-2150-0003 | MATERIAL DE CINEMATOGRAFÍA Y AUDIOVISUAL | 0.00 | 0.00 | 0.00 | 0.00 |
| | TOTAL MATERIAL IMPRESO E INFORMACIÓN DIGITAL | 0.00 | 0.00 | 0.00 | 0.00 |
| 5-1-2-1-2160-0000 | MATERIAL DE LIMPIEZA | | | | |
| 5-1-2-1-2160-0001 | MATERIAL DE LIMPIEZA | 187.80 | 0.00 | 0.00 | 187.80 |
| | TOTAL MATERIAL DE LIMPIEZA | 187.80 | 0.00 | 0.00 | 187.80 |
| 5-1-2-1-2170-0000 | MATERIALES Y ÚTILES DE ENSEÑANZA | | | | |
| 5-1-2-1-2170-0001 | MATERIAL DIDACTICO | 0.00 | 0.00 | 0.00 | 0.00 |
| | TOTAL MATERIALES Y ÚTILES DE ENSEÑANZA | 0.00 | 0.00 | 0.00 | 0.00 |
| 5-1-2-1-2180-0000 | MATERIALES PARA EL REGISTRO E IDENTIFICACIÓN | | | | |
| 5-1-2-1-2180-0001 | VALORES DE TRANSITO | 0.00 | 0.00 | 0.00 | 0.00 |
| | TOTAL MATERIALES PARA EL REGISTRO E IDENTIFICACIÓN | 0.00 | 0.00 | 0.00 | 0.00 |
| | TOTAL MATERIALES DE ADMINISTRACIÓN, EMISIÓN DE | 5,750.70 | 0.00 | 0.00 | 5,750.70 |
| 5-1-2-2-0000-0000 | ALIMENTOS Y UTENSILIOS | | | | |
| 5-1-2-2-2210-0000 | PRODUCTOS ALIMENTICIOS PARA PERSONAS | | | | |
| 5-1-2-2-2210-0001 | PRODUCTOS ALIMENTICIOS P/EFECTIVOS QUE P | 0.00 | 0.00 | 0.00 | 0.00 |
| 5-1-2-2-2210-0002 | PRODUCTOS ALIMENTICIOS P/PERSONAS DERIVA | 0.00 | 0.00 | 0.00 | 0.00 |
| 5-1-2-2-2210-0003 | PRODUCTOS PARA ALIMENTACIÓN DE INTERVENC | 0.00 | 0.00 | 0.00 | 0.00 |
| 5-1-2-2-2210-0004 | PRODUCTOS ALIMENTICIOS P/PERSONAL DERIVA | 5,703.17 | 2,870.49 | 0.00 | 8,573.66 |
| | TOTAL PRODUCTOS ALIMENTICIOS PARA PERSONAS | 5,703.17 | 2,870.49 | 0.00 | 8,573.66 |
| 5-1-2-2-2220-0000 | PRODUCTOS ALIMENTICIOS PARA ANIMALES | | | | |
| 5-1-2-2-2220-0001 | PRODUCTOS ALIMENTICIOS PARA ANIMALES | 0.00 | 0.00 | 0.00 | 0.00 |
| | TOTAL PRODUCTOS ALIMENTICIOS PARA ANIMALES | 0.00 | 0.00 | 0.00 | 0.00 |
| 5-1-2-2-2230-0000 | UTENSILIOS PARA EL SERVICIO DE ALIMENTACIÓN | | | | |
| 5-1-2-2-2230-0001 | UTENSILIOS PARA SERVICIO DE ALIMENTACIÓN | 0.00 | 0.00 | 0.00 | 0.00 |
| | TOTAL UTENSILIOS PARA EL SERVICIO DE ALIMENTACIÓN | 0.00 | 0.00 | 0.00 | 0.00 |
| | TOTAL ALIMENTOS Y UTENSILIOS | 5,703.17 | 2,870.49 | 0.00 | 8,573.66 |
| 5-1-2-3-0000-0000 | MATERIAS PRIMAS Y MATERIALES DE PRODUCCIÓN | | | | |
| 5-1-2-3-2310-0000 | PRODUCTOS ALIMENTICIOS, AGROPECUARIOS Y | 0.00 | 0.00 | 0.00 | 0.00 |
| 5-1-2-3-2320-0000 | INSUMOS TEXTILES ADQUIRIDOS COMO MATERIA | 0.00 | 0.00 | 0.00 | 0.00 |
| 5-1-2-3-2330-0000 | PRODUCTOS DE PAPEL, CARTÓN E IMPRESOS AD | 0.00 | 0.00 | 0.00 | 0.00 |
| 5-1-2-3-2340-0000 | COMBUSTIBLES, LUBRICANTES, ADITIVOS, CAR | 0.00 | 0.00 | 0.00 | 0.00 |
| 5-1-2-3-2350-0000 | PRODUCTOS QUÍMICOS, FARMACÉUTICOS Y DE L | 0.00 | 0.00 | 0.00 | 0.00 |
| 5-1-2-3-2360-0000 | PRODUCTOS METÁLICOS Y A BASE DE MINERALES | 0.00 | 0.00 | 0.00 | 0.00 |
| 5-1-2-3-2370-0000 | PRODUCTOS DE CUERO, PIEL, PLÁSTICO Y HIL | 0.00 | 0.00 | 0.00 | 0.00 |
| 5-1-2-3-2380-0000 | MERCANCIAS ADQUIRIDAS PARA SU COMERCIALI | 0.00 | 0.00 | 0.00 | 0.00 |
| 5-1-2-3-2390-0000 | OTROS PRODUCTOS ADQUIRIDOS COMO MATERIA | 0.00 | 0.00 | 0.00 | 0.00 |
| | TOTAL MATERIAS PRIMAS Y MATERIALES DE PRODUCCIÓN | 0.00 | 0.00 | 0.00 | 0.00 |
| 5-1-2-4-0000-0000 | MATERIALES Y ARTÍCULOS DE CONSTRUCCIÓN Y | | | | |
| 5-1-2-4-2410-0000 | PRODUCTOS MINERALES NO METÁLICOS | | | | |
| 5-1-2-4-2410-0001 | PRODUCTOS MINERALES NO METÁLICOS | 0.00 | 0.00 | 0.00 | 0.00 |
| | TOTAL PRODUCTOS MINERALES NO METÁLICOS | 0.00 | 0.00 | 0.00 | 0.00 |
| 5-1-2-4-2420-0000 | CEMENTO Y PRODUCTOS DE CONCRETO | | | | |
| 5-1-2-4-2420-0001 | CEMENTO Y PRODUCTOS DE CONCRETO | 0.00 | 0.00 | 0.00 | 0.00 |
| | TOTAL CEMENTO Y PRODUCTOS DE CONCRETO | 0.00 | 0.00 | 0.00 | 0.00 |
| 5-1-2-4-2430-0000 | CAL, YESO Y PRODUCTOS DE YESO | | | | |
| 5-1-2-4-2430-0001 | CAL, YESO Y PRODUCTOS DE YESO | 0.00 | 0.00 | 0.00 | 0.00 |
| | TOTAL CAL, YESO Y PRODUCTOS DE YESO | 0.00 | 0.00 | 0.00 | 0.00 |
| 5-1-2-4-2440-0000 | MADERA Y PRODUCTOS DE MADERA | | | | |
| 5-1-2-4-2440-0001 | MADERA Y PRODUCTOS DE MADERA | 0.00 | 0.00 | 0.00 | 0.00 |
| | TOTAL MADERA Y PRODUCTOS DE MADERA | 0.00 | 0.00 | 0.00 | 0.00 |
| 5-1-2-4-2450-0000 | VIDRIO Y PRODUCTOS DE VIDRIO | | | | |



30 GOBIERNO DEL ESTADO DE VERACRUZ DE IGNACIO DE LA LLAVE
 CONSEJO DE DESARROLLO DEL PAPALOAPAN
 BALANZA DE COMPROBACION AL 31 DE MAYO DE 2015

PAGINA: 20

FECHA: 18/08/2015

| CUENTA | DESCRIPCION | SALDO INICIAL AL 01-MAY | MOVIMIENTOS | | SALDO FINAL AL 31/MAY |
|-------------------|---|----------------------------|-------------|-------|--------------------------|
| | | | DEBE | HABER | |
| 5-1-2-4-2460-0001 | VIDRIO Y PRODUCTOS DE VIDRIO | 0.00 | 0.00 | 0.00 | 0.00 |
| | TOTAL VIDRIO Y PRODUCTOS DE VIDRIO | 0.00 | 0.00 | 0.00 | 0.00 |
| 5-1-2-4-2460-0000 | MATERIAL ELÉCTRICO Y ELECTRÓNICO | 0.00 | 0.00 | 0.00 | 0.00 |
| 5-1-2-4-2460-0001 | MATERIAL ELÉCTRICO Y ELECTRÓNICO | 0.00 | 0.00 | 0.00 | 0.00 |
| | TOTAL MATERIAL ELÉCTRICO Y ELECTRÓNICO | 0.00 | 0.00 | 0.00 | 0.00 |
| 5-1-2-4-2470-0000 | ARTÍCULOS METÁLICOS PARA LA CONSTRUCCIÓN | 0.00 | 0.00 | 0.00 | 0.00 |
| 5-1-2-4-2470-0001 | ARTÍCULOS METÁLICOS PARA LA CONSTRUCCIÓN | 0.00 | 0.00 | 0.00 | 0.00 |
| | TOTAL ARTÍCULOS METÁLICOS PARA LA CONSTRUCCIÓN | 0.00 | 0.00 | 0.00 | 0.00 |
| 5-1-2-4-2480-0000 | MATERIALES COMPLEMENTARIOS | 0.00 | 0.00 | 0.00 | 0.00 |
| 5-1-2-4-2480-0001 | PLANTAS DE ORNATO | 0.00 | 0.00 | 0.00 | 0.00 |
| | TOTAL MATERIALES COMPLEMENTARIOS | 0.00 | 0.00 | 0.00 | 0.00 |
| 5-1-2-4-2490-0000 | OTROS MATERIALES Y ARTÍCULOS DE CONSTRUCC | 0.00 | 0.00 | 0.00 | 0.00 |
| 5-1-2-4-2490-0001 | PINTURAS | 0.00 | 0.00 | 0.00 | 0.00 |
| | TOTAL OTROS MATERIALES Y ARTÍCULOS DE CONSTRUCC | 0.00 | 0.00 | 0.00 | 0.00 |
| | TOTAL MATERIALES Y ARTÍCULOS DE CONSTRUCCIÓN Y | 0.00 | 0.00 | 0.00 | 0.00 |
| 5-1-2-5-2510-0000 | PRODUCTOS QUÍMICOS, FARMACÉUTICOS Y DE L. | 0.00 | 0.00 | 0.00 | 0.00 |
| 5-1-2-5-2510-0000 | PRODUCTOS QUÍMICOS BÁSICOS | 0.00 | 0.00 | 0.00 | 0.00 |
| 5-1-2-5-2510-0001 | SUSTANCIAS QUÍMICAS | 0.00 | 0.00 | 0.00 | 0.00 |
| | TOTAL PRODUCTOS QUÍMICOS BÁSICOS | 0.00 | 0.00 | 0.00 | 0.00 |
| 5-1-2-5-2520-0000 | FERTILIZANTES, PESTICIDAS Y OTROS AGROQU | 0.00 | 0.00 | 0.00 | 0.00 |
| 5-1-2-5-2520-0001 | PLAGUICIDAS, ABONOS Y FERTILIZANTES | 0.00 | 0.00 | 0.00 | 0.00 |
| | TOTAL FERTILIZANTES, PESTICIDAS Y OTROS AGROQU | 0.00 | 0.00 | 0.00 | 0.00 |
| 5-1-2-5-2530-0000 | MEDICINAS Y PRODUCTOS FARMACÉUTICOS | 0.00 | 0.00 | 0.00 | 0.00 |
| 5-1-2-5-2530-0001 | MEDICINAS Y PRODUCTOS FARMACÉUTICOS | 0.00 | 0.00 | 0.00 | 0.00 |
| | TOTAL MEDICINAS Y PRODUCTOS FARMACÉUTICOS | 0.00 | 0.00 | 0.00 | 0.00 |
| 5-1-2-5-2540-0000 | MATERIALES, ACCESORIOS Y SUMINISTROS MED | 0.00 | 0.00 | 0.00 | 0.00 |
| 5-1-2-5-2540-0001 | MATERIALES, ACCESORIOS Y SUMINISTROS MED | 0.00 | 0.00 | 0.00 | 0.00 |
| | TOTAL MATERIALES, ACCESORIOS Y SUMINISTROS MED | 0.00 | 0.00 | 0.00 | 0.00 |
| 5-1-2-5-2550-0000 | MATERIALES, ACCESORIOS Y SUMINISTROS DE L. | 0.00 | 0.00 | 0.00 | 0.00 |
| 5-1-2-5-2550-0001 | MATERIALES, ACCESORIOS Y SUMINISTROS DE L. | 0.00 | 0.00 | 0.00 | 0.00 |
| | TOTAL MATERIALES, ACCESORIOS Y SUMINISTROS DE | 0.00 | 0.00 | 0.00 | 0.00 |
| 5-1-2-5-2560-0000 | FIBRAS SINTÉTICAS, HULES, PLÁSTICO Y DER | 0.00 | 0.00 | 0.00 | 0.00 |
| 5-1-2-5-2570-0000 | OTROS PRODUCTOS QUÍMICOS | 0.00 | 0.00 | 0.00 | 0.00 |
| | TOTAL PRODUCTOS QUÍMICOS, FARMACÉUTICOS Y DE L. | 0.00 | 0.00 | 0.00 | 0.00 |
| 5-1-2-6-2600-0000 | COMBUSTIBLES, LUBRICANTES Y ADITIVOS | 0.00 | 0.00 | 0.00 | 0.00 |
| 5-1-2-6-2610-0000 | COMBUSTIBLES, LUBRICANTES Y ADITIVOS | 0.00 | 0.00 | 0.00 | 0.00 |
| 5-1-2-6-2610-0001 | COMBUSTIBLES LUBRICANTES Y ADITIVOS PI PR | 0.00 | 0.00 | 0.00 | 0.00 |
| 5-1-2-6-2610-0002 | COMBUSTIBLES LUBRICANTES Y ADITIVOS PI SE | 15,132.33 | 6,559.35 | 0.00 | 21,691.68 |
| 5-1-2-6-2610-0003 | COMBUSTIBLES LUBRICANTES Y ADITIVOS PI SE | 0.00 | 0.00 | 0.00 | 0.00 |
| | TOTAL COMBUSTIBLES, LUBRICANTES Y ADITIVOS | 15,132.33 | 6,559.35 | 0.00 | 21,691.68 |
| 5-1-2-6-2620-0000 | CARBÓN Y SUS DERIVADOS | 0.00 | 0.00 | 0.00 | 0.00 |
| | TOTAL COMBUSTIBLES, LUBRICANTES Y ADITIVOS | 15,132.33 | 6,559.35 | 0.00 | 21,691.68 |
| 5-1-2-7-2710-0000 | VESTUARIO, BLANCOS, PRENDAS DE PROTECCIÓN | 0.00 | 0.00 | 0.00 | 0.00 |
| 5-1-2-7-2710-0000 | VESTUARIOS Y UNIFORMES | 0.00 | 0.00 | 0.00 | 0.00 |
| 5-1-2-7-2710-0001 | VESTUARIOS Y UNIFORMES | 0.00 | 0.00 | 0.00 | 0.00 |
| | TOTAL VESTUARIOS Y UNIFORMES | 0.00 | 0.00 | 0.00 | 0.00 |
| 5-1-2-7-2720-0000 | PRENDAS DE SEGURIDAD Y PROTECCIÓN PERSO | 0.00 | 0.00 | 0.00 | 0.00 |
| 5-1-2-7-2720-0001 | PRENDAS DE PROTECCIÓN | 0.00 | 0.00 | 0.00 | 0.00 |
| | TOTAL PRENDAS DE SEGURIDAD Y PROTECCIÓN PERSO | 0.00 | 0.00 | 0.00 | 0.00 |
| 5-1-2-7-2730-0000 | ARTÍCULOS DEPORTIVOS | 0.00 | 0.00 | 0.00 | 0.00 |
| 5-1-2-7-2730-0001 | ARTÍCULOS DEPORTIVOS | 0.00 | 0.00 | 0.00 | 0.00 |
| | TOTAL ARTÍCULOS DEPORTIVOS | 0.00 | 0.00 | 0.00 | 0.00 |
| 5-1-2-7-2740-0000 | PRODUCTOS TEXTILES | 0.00 | 0.00 | 0.00 | 0.00 |
| 5-1-2-7-2740-0001 | TEXTILES | 0.00 | 0.00 | 0.00 | 0.00 |
| | TOTAL PRODUCTOS TEXTILES | 0.00 | 0.00 | 0.00 | 0.00 |
| 5-1-2-7-2750-0000 | BLANCOS Y OTROS PRODUCTOS TEXTILES, EXCE | 0.00 | 0.00 | 0.00 | 0.00 |
| 5-1-2-7-2750-0001 | BLANCOS | 0.00 | 0.00 | 0.00 | 0.00 |
| | TOTAL BLANCOS Y OTROS PRODUCTOS TEXTILES, EXCE | 0.00 | 0.00 | 0.00 | 0.00 |
| | TOTAL VESTUARIO, BLANCOS, PRENDAS DE PROTECCIÓN | 0.00 | 0.00 | 0.00 | 0.00 |



30 GOBIERNO DEL ESTADO DE VERACRUZ DE IGNACIO DE LA LLAVE
CONSEJO DE DESARROLLO DEL PAPALOAPAN
BALANZA DE COMPROBACION AL 31 DE MAYO DE 2016

PAGINA 31

FECHA 18/06/2016

| CUENTA | DESCRIPCION | SALDO INICIAL AL 01-MAY | MOVIMIENTOS | | SALDO FINAL AL 31/MAY |
|-------------------|--|----------------------------|-------------|-------|--------------------------|
| | | | DEBE | HABER | |
| 5-1-2-8-0000-0000 | MATERIA, EB Y SUMINISTROS PARA SEGURIDAD | | | | |
| 5-1-2-8-2810-0000 | SUSTANCIAS Y MATERIALES EXPLOSIVOS | | | | |
| 5-1-2-8-2810-0001 | SUSTANCIAS Y MATERIALES EXPLOSIVOS | 0.00 | 0.00 | 0.00 | 0.00 |
| | TOTAL SUSTANCIAS Y MATERIALES EXPLOSIVOS | 0.00 | 0.00 | 0.00 | 0.00 |
| 5-1-2-8-2820-0000 | MATERIALES DE SEGURIDAD PUBLICA | | | | |
| 5-1-2-8-2820-0001 | MATERIAL PARA POLICIA Y TRANSITO | 0.00 | 0.00 | 0.00 | 0.00 |
| | TOTAL MATERIALES DE SEGURIDAD PUBLICA | 0.00 | 0.00 | 0.00 | 0.00 |
| 5-1-2-8-2830-0000 | PRENDAS DE PROTECCION PARA SEGURIDAD PUB | | | | |
| 5-1-2-8-2830-0001 | PRENDAS DE PROTECCION PARA SEGURIDAD PUB | 0.00 | 0.00 | 0.00 | 0.00 |
| | TOTAL PRENDAS DE PROTECCION PARA SEGURIDAD PUB | 0.00 | 0.00 | 0.00 | 0.00 |
| | TOTAL MATERIALES Y SUMINISTROS PARA SEGURIDAD | 0.00 | 0.00 | 0.00 | 0.00 |
| 5-1-2-9-0000-0000 | HERRAMIENTAS, REFACCIONES Y ACCESORIOS M | | | | |
| 5-1-2-9-2910-0000 | HERRAMIENTAS MENORES | | | | |
| 5-1-2-9-2910-0001 | REFACCIONES, ACCESORIOS Y HERRAMIENTAS | 0.00 | 0.00 | 0.00 | 0.00 |
| 5-1-2-9-2910-0002 | MATERIAL PARA TALLERES | 0.00 | 0.00 | 0.00 | 0.00 |
| | TOTAL HERRAMIENTAS MENORES | 0.00 | 0.00 | 0.00 | 0.00 |
| 5-1-2-9-2920-0000 | REFACCIONES Y ACCESORIOS MENORES DE EDF | 0.00 | 0.00 | 0.00 | 0.00 |
| 5-1-2-9-2930-0000 | REFACCIONES Y ACCESORIOS MENORES DE MCB | 0.00 | 0.00 | 0.00 | 0.00 |
| 5-1-2-9-2940-0000 | REFACCIONES Y ACCESORIOS MENORES DE EQUI | | | | |
| 5-1-2-9-2940-0001 | REFACCIONES Y ACCESORIOS PARA EQUIPO DE | 0.00 | 0.00 | 0.00 | 0.00 |
| | TOTAL REFACCIONES Y ACCESORIOS MENORES DE EQUI | 0.00 | 0.00 | 0.00 | 0.00 |
| 5-1-2-9-2950-0000 | REFACCIONES Y ACCESORIOS MENORES DE EQUI | 0.00 | 0.00 | 0.00 | 0.00 |
| 5-1-2-9-2960-0000 | REFACCIONES Y ACCESORIOS MENORES DE EQUI | | | | |
| 5-1-2-9-2960-0001 | NEUMATICOS Y CAMARAS | 0.00 | 0.00 | 0.00 | 0.00 |
| | TOTAL REFACCIONES Y ACCESORIOS MENORES DE EQUI | 0.00 | 0.00 | 0.00 | 0.00 |
| 5-1-2-9-2970-0000 | REFACCIONES Y ACCESORIOS MENORES DE EQUI | 0.00 | 0.00 | 0.00 | 0.00 |
| 5-1-2-9-2980-0000 | REFACCIONES Y ACCESORIOS MENORES DE MAQU | | | | |
| 5-1-2-9-2980-0001 | MATERIAL PARA MANTENIMIENTO DE MAQUINARI | 0.00 | 0.00 | 0.00 | 0.00 |
| | TOTAL REFACCIONES Y ACCESORIOS MENORES DE MAQU | 0.00 | 0.00 | 0.00 | 0.00 |
| 5-1-2-9-2990-0000 | REFACCIONES Y ACCESORIOS MENORES OTROS B | | | | |
| 5-1-2-9-2990-0001 | MATERIALES Y SUMINISTROS VARIOS | 510.20 | 0.00 | 0.00 | 510.20 |
| | TOTAL REFACCIONES Y ACCESORIOS MENORES OTROS B | 510.20 | 0.00 | 0.00 | 510.20 |
| | TOTAL HERRAMIENTAS, REFACCIONES Y ACCESORIOS M | 510.20 | 0.00 | 0.00 | 510.20 |
| | TOTAL MATERIALES Y SUMINISTROS | 27,096.40 | 9,428.84 | 0.00 | 36,525.24 |
| 5-1-3-0-0000-0000 | SERVICIOS GENERALES | | | | |
| 5-1-3-1-0000-0000 | SERVICIOS BASICOS | | | | |
| 5-1-3-1-3110-0000 | ENERGIA ELECTRICA | | | | |
| 5-1-3-1-3110-0001 | SERVICIO DE ENERGIA ELECTRICA | 35,185.00 | 4,604.00 | 0.00 | 39,789.00 |
| | TOTAL ENERGIA ELECTRICA | 35,185.00 | 4,604.00 | 0.00 | 39,789.00 |
| 5-1-3-1-3120-0000 | GAS | 0.00 | 0.00 | 0.00 | 0.00 |
| 5-1-3-1-3130-0000 | AGUA | | | | |
| 5-1-3-1-3130-0001 | SERVICIO DE AGUA POTABLE | 0.00 | 0.00 | 0.00 | 0.00 |
| | TOTAL AGUA | 0.00 | 0.00 | 0.00 | 0.00 |
| 5-1-3-1-3140-0000 | TELEFONIA TRADICIONAL | | | | |
| 5-1-3-1-3140-0001 | SERVICIO TELEFONICO CONVENCIONAL | 13,573.00 | 4,771.00 | 0.00 | 18,344.00 |
| | TOTAL TELEFONIA TRADICIONAL | 13,573.00 | 4,771.00 | 0.00 | 18,344.00 |
| 5-1-3-1-3150-0000 | TELEFONIA CELULAR | | | | |
| 5-1-3-1-3150-0001 | SERVICIO DE TELEFONIA CELULAR | 0.00 | 0.00 | 0.00 | 0.00 |
| | TOTAL TELEFONIA CELULAR | 0.00 | 0.00 | 0.00 | 0.00 |
| 5-1-3-1-3160-0000 | SERVICIOS DE TELECOMUNICACIONES Y SATELI | | | | |
| 5-1-3-1-3160-0001 | SERVICIO DE RADIOLOCALIZACION | 0.00 | 0.00 | 0.00 | 0.00 |
| 5-1-3-1-3160-0002 | SERVICIO DE TELECOMUNICACIONES | 0.00 | 0.00 | 0.00 | 0.00 |
| | TOTAL SERVICIOS DE TELECOMUNICACIONES Y SATELI | 0.00 | 0.00 | 0.00 | 0.00 |
| 5-1-3-1-3170-0000 | SERVICIOS DE ACCESO DE INTERNET, REDES Y | | | | |
| 5-1-3-1-3170-0001 | SERVICIOS DE CONDUCCION DE SEÑALES ANALO | 0.00 | 0.00 | 0.00 | 0.00 |
| | TOTAL SERVICIOS DE ACCESO DE INTERNET, REDES Y | 0.00 | 0.00 | 0.00 | 0.00 |
| 5-1-3-1-3180-0000 | SERVICIOS POSTALES Y TELEGRAFICOS | | | | |
| 5-1-3-1-3180-0001 | SERVICIO POSTAL | 0.00 | 0.00 | 0.00 | 0.00 |
| 5-1-3-1-3180-0002 | SERVICIO TELEGRAFICO | 0.00 | 0.00 | 0.00 | 0.00 |



30 GOBIERNO DEL ESTADO DE VERACRUZ DE IGNACIO DE LA LLAVE
CONSEJO DE DESARROLLO DEL PAPALOAPAN
BALANZA DE COMPROBACION AL 31 DE MAYO DE 2015

PAGINA: 22

FECHA: 18/06/2015

| CUENTA | DESCRIPCION | SALDO INICIAL AL 01-MAY | MOVIMIENTOS | | SALDO FINAL AL 31/MAY |
|-------------------|--|----------------------------|-------------|-------|--------------------------|
| | | | DEBE | HABER | |
| 5-1-3-1-3160-0003 | SERVICIO DE MENSAJERIA | 0.00 | 3.70 | 0.00 | 0.00 |
| | TOTAL SERVICIOS POSTALES Y TELEGRAFICOS | 0.00 | 0.00 | 0.00 | 0.00 |
| 5-1-3-1-3190-0000 | SERVICIOS INTEGRALES Y OTROS SERVICIOS | | | | |
| 5-1-3-1-3190-0001 | CONTRATACION DE OTROS SERVICIOS | 0.00 | 0.00 | 0.00 | 0.00 |
| | TOTAL SERVICIOS INTEGRALES Y OTROS SERVICIOS | 0.00 | 0.00 | 0.00 | 0.00 |
| | TOTAL SERVICIOS BÁSICOS | 48,788.00 | 9,375.00 | 0.00 | 58,133.00 |
| 5-1-3-2-0000-0000 | SERVICIOS DE ARRENDAMIENTO | | | | |
| 5-1-3-2-3210-0000 | ARRENDAMIENTO DE TERRENOS | 0.00 | 0.00 | 0.00 | 0.00 |
| 5-1-3-2-3220-0000 | ARRENDAMIENTO DE EDIFICIOS | | | | |
| 5-1-3-2-3220-0001 | ARRENDAMIENTO DE EDIFICIOS Y LOCALES | 0.00 | 0.00 | 0.00 | 0.00 |
| | TOTAL ARRENDAMIENTO DE EDIFICIOS | 0.00 | 0.00 | 0.00 | 0.00 |
| 5-1-3-2-3230-0000 | ARRENDAMIENTO DE MOBILIARIO Y EQUIPO DE | | | | |
| 5-1-3-2-3230-0001 | ARRENDAMIENTO DE EQUIPO Y BIENES INFORMIA | 0.00 | 0.00 | 0.00 | 0.00 |
| 5-1-3-2-3230-0002 | ARRENDAMIENTO DE EQUIPO DE FOTOGRAFIADO | 0.00 | 0.00 | 0.00 | 0.00 |
| | TOTAL ARRENDAMIENTO DE MOBILIARIO Y EQUIPO DE | 0.00 | 0.00 | 0.00 | 0.00 |
| 5-1-3-2-3240-0000 | ARRENDAMIENTO DE EQUIPO E INSTRUMENTAL M | | | | |
| 5-1-3-2-3250-0000 | ARRENDAMIENTO DE EQUIPO DE TRANSPORTE | | | | |
| 5-1-3-2-3250-0001 | ARRENDAMIENTO DE EQUIPO DE TRANSPORTE P/ | 0.00 | 0.00 | 0.00 | 0.00 |
| 5-1-3-2-3250-0002 | ARRENDAMIENTO DE EQUIPO DE TRANSPORTE P/ | 0.00 | 0.00 | 0.00 | 0.00 |
| 5-1-3-2-3250-0003 | ARRENDAMIENTO DE EQUIPO DE TRANSPORTE P/ | 0.00 | 0.00 | 0.00 | 0.00 |
| 5-1-3-2-3250-0004 | ARRENDAMIENTO DE EQUIPO DE TRANSPORTE PA | 0.00 | 0.00 | 0.00 | 0.00 |
| | TOTAL ARRENDAMIENTO DE EQUIPO DE TRANSPORTE | 0.00 | 0.00 | 0.00 | 0.00 |
| 5-1-3-2-3260-0000 | ARRENDAMIENTO DE MAQUINARIA OTROS EQUIP | 0.00 | 0.00 | 0.00 | 0.00 |
| 5-1-3-2-3270-0000 | ARRENDAMIENTO DE ACTIVOS INTANGIBLES | 0.00 | 0.00 | 0.00 | 0.00 |
| 5-1-3-2-3280-0000 | ARRENDAMIENTO FINANCIERO | 0.00 | 0.00 | 0.00 | 0.00 |
| 5-1-3-2-3280-0000 | OTROS ARRENDAMIENTOS | | | | |
| 5-1-3-2-3280-0001 | OTROS ARRENDAMIENTOS | 18.00 | 66.00 | 0.00 | 104.00 |
| | TOTAL OTROS ARRENDAMIENTOS | 18.00 | 66.00 | 0.00 | 104.00 |
| | TOTAL SERVICIOS DE ARRENDAMIENTO | 18.00 | 66.00 | 0.00 | 104.00 |
| 5-1-3-3-0000-0000 | SERVICIOS PROFESIONALES, CIENTÍFICOS, TÉ | | | | |
| 5-1-3-3-3310-0000 | SERVICIOS DE LEGALES, DE CONTABILIDAD, A | | | | |
| 5-1-3-3-3310-0001 | ASESORIAS ASOCIADAS A CONVENIOS O ACUERD | 0.00 | 0.00 | 0.00 | 0.00 |
| 5-1-3-3-3310-0002 | ASESORIAS POR CONTROVERSIAS | 0.00 | 0.00 | 0.00 | 0.00 |
| | TOTAL SERVICIOS DE LEGALES, DE CONTABILIDAD, A | 0.00 | 0.00 | 0.00 | 0.00 |
| 5-1-3-3-3320-0000 | SERVICIOS DE DISEÑO, ARQUITECTURA, INGEN | 0.00 | 0.00 | 0.00 | 0.00 |
| 5-1-3-3-3330-0000 | SERVICIOS DE CONSULTORÍA ADMINISTRATIVA | | | | |
| 5-1-3-3-3330-0001 | SERVICIOS DE INFORMATICA | 0.00 | 0.00 | 0.00 | 0.00 |
| 5-1-3-3-3330-0002 | SERVICIOS ESTADISTICOS Y GEOGRAFICOS | 0.00 | 0.00 | 0.00 | 0.00 |
| | TOTAL SERVICIOS DE CONSULTORIA ADMINISTRATIVA | 0.00 | 0.00 | 0.00 | 0.00 |
| 5-1-3-3-3340-0000 | CAPACITACIÓN | | | | |
| 5-1-3-3-3340-0001 | CAPACITACION | 0.00 | 0.00 | 0.00 | 0.00 |
| | TOTAL CAPACITACIÓN | 0.00 | 0.00 | 0.00 | 0.00 |
| 5-1-3-3-3350-0000 | SERVICIOS DE INVESTIGACION CIENTIFICA Y | 0.00 | 0.00 | 0.00 | 0.00 |
| 5-1-3-3-3360-0000 | SERVICIOS DE APOYO ADMINISTRATIVO, TRADU | 0.00 | 0.00 | 0.00 | 0.00 |
| 5-1-3-3-3370-0000 | SERVICIOS DE PROTECCIÓN Y SEGURIDAD | 0.00 | 0.00 | 0.00 | 0.00 |
| 5-1-3-3-3380-0000 | SERVICIOS DE VIGILANCIA | | | | |
| 5-1-3-3-3380-0001 | SERVICIOS DE VIGILANCIA | 0.00 | 0.00 | 0.00 | 0.00 |
| | TOTAL SERVICIOS DE VIGILANCIA | 0.00 | 0.00 | 0.00 | 0.00 |
| 5-1-3-3-3390-0000 | SERVICIOS PROFESIONALES, CIENTÍFICOS Y T | | | | |
| 5-1-3-3-3390-0001 | ESTUDIOS, INVESTIGACIONES Y PROYECTOS | 3.00 | 0.00 | 0.00 | 0.00 |
| | TOTAL SERVICIOS PROFESIONALES, CIENTÍFICOS Y T | 3.00 | 0.00 | 0.00 | 0.00 |
| | TOTAL SERVICIOS PROFESIONALES, CIENTÍFICOS, TÉ | 3.00 | 0.00 | 0.00 | 0.00 |
| 5-1-3-4-0000-0000 | SERVICIOS FINANCIEROS, BANCARIOS Y COMER | | | | |
| 5-1-3-4-3410-0000 | SERVICIOS FINANCIEROS Y BANCARIOS | | | | |
| 5-1-3-4-3410-0001 | SERVICIOS BANCARIOS Y FINANCIEROS | 14,899.61 | 1,514.96 | 0.00 | 16,414.57 |
| 5-1-3-4-3410-0002 | INTERESES Y COMISIONES | 0.00 | 0.00 | 0.00 | 0.00 |
| 5-1-3-4-3410-0003 | AVALUO TECNICO DE PREDIOS | 0.00 | 0.00 | 0.00 | 0.00 |
| | TOTAL SERVICIOS FINANCIEROS Y BANCARIOS | 14,899.61 | 1,514.96 | 0.00 | 16,414.57 |
| 5-1-3-4-3420-0000 | SERVICIOS DE COBRANZA, INVESTIGACION CRE | 0.00 | 0.00 | 0.00 | 0.00 |



30 GOBIERNO DEL ESTADO DE VERACRUZ DE IGNACIO DE LA LLAVE
CONSEJO DE DESARROLLO DEL PAPALOAPAN
BALANZA DE COMPROBACION AL 31 DE MAYO DE 2015

PAGINA: 23

FECHA: 18/06/2015

| CUENTA | DESCRIPCION | SALDO INICIAL AL 01-MAY | MOVIMIENTOS | | SALDO FINAL AL 31/MAY |
|-------------------|--|----------------------------|-------------|-------|--------------------------|
| | | | DEBE | HABER | |
| 5-1-3-4-3434-0000 | SERVICIOS DE REGUDACIÓN, TRASLADO Y CUS | 0.00 | 0.00 | 0.00 | 0.00 |
| 5-1-3-4-3440-0000 | SEGUROS DE RESPONSABILIDAD PATRIMONIAL Y | 0.00 | 0.00 | 0.00 | 0.00 |
| 5-1-3-4-3450-0000 | SEGURO DE BIENES PATRIMONIALES | | | | |
| 5-1-3-4-3450-0001 | SEGUROS DE BIENES PATRIMONIALES | 0.00 | 0.00 | 0.00 | 0.00 |
| | TOTAL SEGURO DE BIENES PATRIMONIALES | 0.00 | 0.00 | 0.00 | 0.00 |
| 5-1-3-4-3460-0000 | ALMACENAJE, EMBALAJE Y ENVASE | | | | |
| 5-1-3-4-3460-0001 | ALMACENAJE, EMBALAJE Y ENVASE | 0.00 | 0.00 | 0.00 | 0.00 |
| | TOTAL ALMACENAJE, EMBALAJE Y ENVASE | 0.00 | 0.00 | 0.00 | 0.00 |
| 5-1-3-4-3470-0000 | FLETES Y MANOBRAS | | | | |
| 5-1-3-4-3470-0001 | FLETES Y MANOBRAS | 0.00 | 0.00 | 0.00 | 0.00 |
| | TOTAL FLETES Y MANOBRAS | 0.00 | 0.00 | 0.00 | 0.00 |
| 5-1-3-4-3480-0000 | COMISIONES POR VENTAS | 0.00 | 0.00 | 0.00 | 0.00 |
| 5-1-3-4-3490-0000 | SERVICIOS FINANCIEROS, BANCARIOS Y COMER | | | | |
| 5-1-3-4-3490-0001 | OTROS SERVICIOS COMERCIALES | 0.00 | 0.00 | 0.00 | 0.00 |
| | TOTAL SERVICIOS FINANCIEROS, BANCARIOS Y COMER | 0.00 | 0.00 | 0.00 | 0.00 |
| | TOTAL SERVICIOS FINANCIEROS, BANCARIOS Y COMER | 14,699.61 | 1,514.96 | 0.00 | 15,414.57 |
| 5-1-3-5-0000-0000 | SERVICIOS DE INSTALACIÓN, REPARACIÓN, MA | | | | |
| 5-1-3-5-3510-0000 | CONSERVACIÓN Y MANTENIMIENTO MENOR DE IN | | | | |
| 5-1-3-5-3510-0001 | CONSERVACION Y MANTENIMIENTO DE INMUEBLE | 32,628.28 | 0.00 | 0.00 | 32,628.28 |
| | TOTAL CONSERVACIÓN Y MANTENIMIENTO MENOR DE IN | 32,628.28 | 0.00 | 0.00 | 32,628.28 |
| 5-1-3-5-3520-0000 | INSTALACIÓN, REPARACIÓN Y MANTENIMIENTO | | | | |
| 5-1-3-5-3520-0001 | CONSERVACION Y MANTENIMIENTO DE EQUIPO Y | 0.00 | 0.00 | 0.00 | 0.00 |
| 5-1-3-5-3520-0002 | CONSERVACION Y MANTENIMIENTO DE OTROS | 0.00 | 0.00 | 0.00 | 0.00 |
| | TOTAL INSTALACIÓN, REPARACIÓN Y MANTENIMIENTO | 0.00 | 0.00 | 0.00 | 0.00 |
| 5-1-3-5-3530-0000 | INSTALACIÓN, REPARACIÓN Y MANTENIMIENTO | | | | |
| 5-1-3-5-3530-0001 | CONSERVACION Y MANTENIMIENTO DE BIENES I | 1,818.00 | 0.00 | 0.00 | 1,818.00 |
| | TOTAL INSTALACIÓN, REPARACIÓN Y MANTENIMIENTO | 1,818.00 | 0.00 | 0.00 | 1,818.00 |
| 5-1-3-5-3540-0000 | INSTALACIÓN, REPARACIÓN Y MANTENIMIENTO | | | | |
| 5-1-3-5-3540-0001 | CONSERVACION Y MANTENIMIENTO DE EQUIPO D | 0.00 | 0.00 | 0.00 | 0.00 |
| | TOTAL INSTALACIÓN, REPARACIÓN Y MANTENIMIENTO | 0.00 | 0.00 | 0.00 | 0.00 |
| 5-1-3-5-3550-0000 | REPARACION Y MANTENIMIENTO DE EQUIPO DE | | | | |
| 5-1-3-5-3550-0001 | CONSERVACION Y MANTENIMIENTO DE VEHICULO | 0.00 | 0.00 | 0.00 | 0.00 |
| 5-1-3-5-3550-0002 | CONSERVACION Y MANTENIMIENTO DE VEHICULO | 6,860.00 | 0.00 | 0.00 | 6,860.00 |
| 5-1-3-5-3550-0003 | CONSERVACION Y MANTENIMIENTO DE VEHICULO | 0.00 | 0.00 | 0.00 | 0.00 |
| | TOTAL REPARACIÓN Y MANTENIMIENTO DE EQUIPO DE | 6,860.00 | 0.00 | 0.00 | 6,860.00 |
| 5-1-3-5-3560-0000 | REPARACION Y MANTENIMIENTO DE EQUIPO DE | 0.00 | 0.00 | 0.00 | 0.00 |
| 5-1-3-5-3570-0000 | INSTALACIÓN, REPARACIÓN Y MANTENIMIENTO | | | | |
| 5-1-3-5-3570-0001 | CONSERVACION Y MANTENIMIENTO DE MAQUINAR | 0.00 | 0.00 | 0.00 | 0.00 |
| | TOTAL INSTALACIÓN, REPARACIÓN Y MANTENIMIENTO | 0.00 | 0.00 | 0.00 | 0.00 |
| 5-1-3-5-3580-0000 | SERVICIOS DE LIMPIEZA Y MANEJO DE DESECH | | | | |
| 5-1-3-5-3580-0001 | SERVICIO DE LAVANDERÍA, LIMPIEZA, HIGIEN | 0.00 | 0.00 | 0.00 | 0.00 |
| | TOTAL SERVICIOS DE LIMPIEZA Y MANEJO DE DESECH | 0.00 | 0.00 | 0.00 | 0.00 |
| 5-1-3-5-3590-0000 | SERVICIOS DE JARDINERIA Y FUMIGACION | | | | |
| 5-1-3-5-3590-0001 | FUMIGACION | 0.00 | 0.00 | 0.00 | 0.00 |
| | TOTAL SERVICIOS DE JARDINERIA Y FUMIGACION | 0.00 | 0.00 | 0.00 | 0.00 |
| | TOTAL SERVICIOS DE INSTALACION, REPARACION, MA | 41,308.28 | 0.00 | 0.00 | 41,308.28 |
| 5-1-3-6-0000-0000 | SERVICIOS DE COMUNICACION SOCIAL Y PUBLI | | | | |
| 5-1-3-6-3610-0000 | DFUSION POR RADIO, TELEVISION Y OTROS M | | | | |
| 5-1-3-6-3610-0001 | PUBLICACIONES OFICIALES P:DFUSION E MF | 0.00 | 0.00 | 0.00 | 0.00 |
| 5-1-3-6-3610-0002 | PUBLICACIONES OFICIALES P:LICITACIONES P | 0.00 | 0.00 | 0.00 | 0.00 |
| 5-1-3-6-3610-0003 | OTROS G:IOS DE PUBLICACION, DFUSION E I | 0.00 | 0.00 | 0.00 | 0.00 |
| 5-1-3-6-3610-0004 | IMPRESIONES | 629.00 | 961.00 | 0.00 | 1,590.00 |
| 5-1-3-6-3610-0005 | DFUSION DE MENSAJES SOBRE PROGRAMAS Y A | 0.00 | 0.00 | 0.00 | 0.00 |
| | TOTAL DFUSIÓN POR RADIO, TELEVISIÓN Y OTROS M | 629.00 | 961.00 | 0.00 | 1,590.00 |
| 5-1-3-6-3620-0000 | DFUSION POR RADIO, TELEVISION Y OTROS M | 0.00 | 0.00 | 0.00 | 0.00 |
| 5-1-3-6-3630-0000 | SERVICIOS DE CREATIVIDAD, REPRODUCCION | 0.00 | 0.00 | 0.00 | 0.00 |
| 5-1-3-6-3640-0000 | SERVICIOS DE REVELADO DE FOTOGRAFIAS | | | | |
| 5-1-3-6-3640-0001 | SERVICIOS DE REVELADO DE FOTOGRAFIAS | 0.00 | 0.00 | 0.00 | 0.00 |
| | TOTAL SERVICIOS DE REVELADO DE FOTOGRAFIAS | 0.00 | 0.00 | 0.00 | 0.00 |



30 GOBIERNO DEL ESTADO DE VERACRUZ DE IGNACIO DE LA LLAVE
-CONSEJO DE DESARROLLO DEL PAPALOAPAN
BALANZA DE COMPROBACION AL 31 DE MAYO DE 2015

PAGINA: 24

FECHA: 18/06/2015

| CUENTA | DESCRIPCION | SALDO INICIAL AL 01-MAY | MOVIMIENTOS | | SALDO FINAL AL 31/MAY |
|-------------------|---|----------------------------|-------------|-------|--------------------------|
| | | | DEBE | HABER | |
| 5-1-3-6-3553-0000 | SERVICIOS DE INDUSTRIA FILMICA DEL SONI | 0.00 | 0.00 | 0.00 | 0.00 |
| 5-1-3-6-3660-0000 | SERVICIO DE CREACION Y DIFUSION DE CONTE | | | | |
| 5-1-3-6-3660-0001 | SERVICIO DE CREACION Y DIFUSION DE CONTE | 0.00 | 0.00 | 0.00 | 0.00 |
| | TOTAL SERVICIO DE CREACION Y DIFUSION DE CONTE | 0.00 | 0.00 | 0.00 | 0.00 |
| 5-1-3-6-3590-0000 | OTROS SERVICIOS DE INFORMACION | 0.00 | 0.00 | 0.00 | 0.00 |
| | TOTAL SERVICIOS DE COMUNICACION SOCIAL Y PUBLIC | 629.00 | 981.80 | 0.00 | 1,590.80 |
| 5-1-3-7-0000-0000 | SERVICIOS DE TRASLADOS Y VIATICOS | | | | |
| 5-1-3-7-3710-0000 | PASAJES AEREOS | | | | |
| 5-1-3-7-3710-0001 | PASAJES NACIONALES A SERVIDORES PUBLICOS | 0.00 | 0.00 | 0.00 | 0.00 |
| 5-1-3-7-3710-0002 | PASAJES INTERNACIONALES A SERVIDORES PUB | 0.00 | 0.00 | 0.00 | 0.00 |
| | TOTAL PASAJES AEREOS | 0.00 | 0.00 | 0.00 | 0.00 |
| 5-1-3-7-3720-0000 | PASAJES TERRESTRES | | | | |
| 5-1-3-7-3720-0001 | PASAJES NACIONALES A SERVIDORES PUBLICOS | 13,308.50 | 9,302.00 | 0.00 | 22,700.50 |
| 5-1-3-7-3720-0002 | PASAJES INTERNACIONALES A SERVIDORES PUB | 0.00 | 0.00 | 0.00 | 0.00 |
| | TOTAL PASAJES TERRESTRES | 13,308.50 | 9,302.00 | 0.00 | 22,700.50 |
| 5-1-3-7-3730-0000 | PASAJES MARITIMOS, LACUSTRES Y FLUVIALES | 0.00 | 0.00 | 0.00 | 0.00 |
| 5-1-3-7-3740-0000 | AUTOTRANSPORTE | 0.00 | 0.00 | 0.00 | 0.00 |
| 5-1-3-7-3750-0000 | VIATICOS EN EL PAIS | | | | |
| 5-1-3-7-3750-0001 | VIATICOS NACIONALES A SERVIDORES PUBLICO | 8,771.64 | 3,244.30 | 0.00 | 12,015.94 |
| | TOTAL VIATICOS EN EL PAIS | 8,771.64 | 3,244.30 | 0.00 | 12,015.94 |
| 5-1-3-7-3760-0000 | VIATICOS EN EL EXTRANJERO | | | | |
| 5-1-3-7-3760-0001 | VIATICOS INTERNACIONALES A SERVIDORES PU | 0.00 | 0.00 | 0.00 | 0.00 |
| | TOTAL VIATICOS EN EL EXTRANJERO | 0.00 | 0.00 | 0.00 | 0.00 |
| 5-1-3-7-3770-0000 | GASTOS DE INSTALACION Y TRASLADO DE MENA | 0.00 | 0.00 | 0.00 | 0.00 |
| 5-1-3-7-3780-0000 | SERVICIOS INTEGRALES DE TRASLADO DE VIAT | 0.00 | 0.00 | 0.00 | 0.00 |
| 5-1-3-7-3790-0000 | OTROS SERVICIOS DE TRASLADO Y HOSPEDAJE | | | | |
| 5-1-3-7-3790-0001 | TRASLADOS LOCALES | 1,600.00 | 1,175.00 | 0.00 | 2,775.00 |
| | TOTAL OTROS SERVICIOS DE TRASLADO Y HOSPEDAJE | 1,600.00 | 1,175.00 | 0.00 | 2,775.00 |
| | TOTAL SERVICIOS DE TRASLADOS Y VIATICOS | 23,770.14 | 13,721.30 | 0.00 | 37,491.44 |
| 5-1-3-8-0000-0000 | SERVICIOS OFICIALES | | | | |
| 5-1-3-8-3810-0000 | GASTOS DE CEREMONIAL | | | | |
| 5-1-3-8-3810-0001 | ATENCION A VISITANTES | 3,681.00 | 0.00 | 0.00 | 3,681.00 |
| | TOTAL GASTOS DE CEREMONIAL | 3,681.00 | 0.00 | 0.00 | 3,681.00 |
| 5-1-3-8-3820-0000 | GASTOS DE ORDEN SOCIAL Y CULTURAL | | | | |
| 5-1-3-8-3820-0001 | ESPECTACULOS CULTURALES | 47,700.00 | 0.00 | 0.00 | 47,700.00 |
| 5-1-3-8-3820-0002 | ACTIVIDADES CIVICAS Y FESTIVIDADES | 0.00 | 0.00 | 0.00 | 0.00 |
| | TOTAL GASTOS DE ORDEN SOCIAL Y CULTURAL | 47,700.00 | 0.00 | 0.00 | 47,700.00 |
| 5-1-3-8-3830-0000 | CONGRESOS Y CONVENCIONES | | | | |
| 5-1-3-8-3830-0001 | CONGRESOS Y CONVENCIONES | 0.00 | 0.00 | 0.00 | 0.00 |
| | TOTAL CONGRESOS Y CONVENCIONES | 0.00 | 0.00 | 0.00 | 0.00 |
| 5-1-3-8-3840-0000 | EXPOSICIONES | | | | |
| 5-1-3-8-3840-0001 | EXPOSICIONES | 9,000.00 | 60,900.00 | 0.00 | 69,900.00 |
| | TOTAL EXPOSICIONES | 9,000.00 | 60,900.00 | 0.00 | 69,900.00 |
| 5-1-3-8-3850-0000 | GASTOS DE REPRESENTACION | 0.00 | 0.00 | 0.00 | 0.00 |
| | TOTAL SERVICIOS OFICIALES | 60,381.00 | 60,900.00 | 0.00 | 121,281.00 |
| 5-1-3-9-0000-0000 | OTROS SERVICIOS GENERALES | | | | |
| 5-1-3-9-3910-0000 | SERVICIOS FUNERARIOS Y DE CEMENTERIOS | 0.00 | 0.00 | 0.00 | 0.00 |
| 5-1-3-9-3920-0000 | IMPUESTOS Y DERECHOS | | | | |
| 5-1-3-9-3920-0001 | OTROS IMPUESTOS, DERECHOS Y CUOTAS | 0.00 | 0.00 | 0.00 | 0.00 |
| | TOTAL IMPUESTOS Y DERECHOS | 0.00 | 0.00 | 0.00 | 0.00 |
| 5-1-3-9-3930-0000 | IMPUESTOS Y DERECHOS DE IMPORTACION | 0.00 | 0.00 | 0.00 | 0.00 |
| 5-1-3-9-3940-0000 | SENTENCIAS Y RESOLUCIONES JUDICIALES | 0.00 | 0.00 | 0.00 | 0.00 |
| 5-1-3-9-3950-0000 | PENAS, MULTAS, ACCESORIOS Y ACTUALIZADO | 0.00 | 0.00 | 0.00 | 0.00 |
| 5-1-3-9-3960-0000 | OTROS GASTOS POR RESPONSABILIDADES | 0.00 | 0.00 | 0.00 | 0.00 |
| 5-1-3-9-3980-0000 | IMPUESTO SOBRE NOMINA Y OTROS QUE DERIVE | | | | |
| 5-1-3-9-3980-0001 | IMPUESTO SOBRE NOMINA | 0.00 | 49,517.00 | 0.00 | 49,517.00 |
| | TOTAL IMPUESTO SOBRE NOMINA Y OTROS QUE DERIVE | 0.00 | 49,517.00 | 0.00 | 49,517.00 |
| 5-1-3-9-3990-0000 | OTROS SERVICIOS GENERALES | | | | |
| 5-1-3-9-3990-0001 | FONDO REVOLVENTE | 0.00 | 0.00 | 0.00 | 0.00 |



30 GOBIERNO DEL ESTADO DE VERACRUZ DE IGNACIO DE LA LLAVE
CONSEJO DE DESARROLLO DEL PAPALOAPAN
BALANZA DE COMPROBACION AL 31 DE MAYO DE 2015

PAGINA: 25

FECHA: 15/06/2015

| CUENTA | DESCRIPCION | SALDO INICIAL AL 01-MAY | MOVIMIENTOS | | SALDO FINAL AL 31/MAY |
|-------------------|--|----------------------------|--------------|-------|--------------------------|
| | | | DEBE | HABER | |
| | TOTAL OTROS SERVICIOS GENERALES | 0.00 | 0.00 | 0.00 | 0.00 |
| | TOTAL OTROS SERVICIOS GENERALES | 0.00 | 49 517.00 | 0.00 | 49 517.00 |
| | TOTAL SERVICIOS GENERALES | 189,762.03 | 136 075.96 | 0.00 | 325 837.89 |
| | TOTAL GASTO DE FUNCIONAMIENTO | 7 405,421.41 | 1,826 262.10 | 0.00 | 9,031,703.60 |
| 5-2-0-0-0000-0000 | TRANSFERENCIAS, ASIGNACIONES, SUBSIDIOS | | | | |
| 5-2-1-0-0000-0000 | TRANSFERENCIAS INTERNAS Y ASIGNACIONES A | | | | |
| 5-2-1-1-0000-0000 | ASIGNACIONES AL SECTOR PUBLICO | | | | |
| 5-2-1-1-4110-0000 | ASIGNACIONES PRESUPUESTARIAS AL PODER EJ | 0.00 | 0.00 | 0.00 | 0.00 |
| 5-2-1-1-4120-0000 | ASIGNACIONES PRESUPUESTARIAS AL PODER LE | | | | |
| 5-2-1-1-4120-0001 | AL PODER LEGISLATIVO | 0.00 | 0.00 | 0.00 | 0.00 |
| | TOTAL ASIGNACIONES PRESUPUESTARIAS AL PODER LE | 0.00 | 0.00 | 0.00 | 0.00 |
| 5-2-1-1-4130-0000 | ASIGNACIONES PRESUPUESTARIAS AL PODER JU | | | | |
| 5-2-1-1-4130-0001 | AL PODER JUDICIAL | 0.00 | 0.00 | 0.00 | 0.00 |
| | TOTAL ASIGNACIONES PRESUPUESTARIAS AL PODER JU | 0.00 | 0.00 | 0.00 | 0.00 |
| 5-2-1-1-4140-0000 | ASIGNACIONES PRESUPUESTARIAS A ORGANOS A | | | | |
| 5-2-1-1-4140-0001 | INSTITUTO ELECTORAL VERACRUZANO | 0.00 | 0.00 | 0.00 | 0.00 |
| 5-2-1-1-4140-0002 | COMISION ESTATAL DE DERECHOS HUMANOS | 0.00 | 0.00 | 0.00 | 0.00 |
| 5-2-1-1-4140-0003 | ORGANO DE FISCALIZACION SUPERIOR DEL EST | 0.00 | 0.00 | 0.00 | 0.00 |
| 5-2-1-1-4140-0004 | UNIVERSIDAD VERACRUZANA SUBSIDIO ESTATAL | 0.00 | 0.00 | 0.00 | 0.00 |
| 5-2-1-1-4140-0005 | UNIVERSIDAD VERACRUZANA SUBSIDIO FEDERAL | 0.00 | 0.00 | 0.00 | 0.00 |
| 5-2-1-1-4140-0006 | INSTITUTO VERACRUZANO DE ACCESO A LA IN | 0.00 | 0.00 | 0.00 | 0.00 |
| | TOTAL ASIGNACIONES PRESUPUESTARIAS A ORGANOS A | 0.00 | 0.00 | 0.00 | 0.00 |
| | TOTAL ASIGNACIONES AL SECTOR PUBLICO | 0.00 | 0.00 | 0.00 | 0.00 |
| 5-2-1-2-0000-0000 | TRANSFERENCIAS INTERNAS AL SECTOR PUBLICO | | | | |
| 5-2-1-2-4150-0000 | TRANSFERENCIAS INTERNAS OTORGADAS A ENTI | | | | |
| 5-2-1-2-4150-0001 | SUBSIDIOS A INSTITUCIONES GASTO CORRIEN | 3,360.50 | 0.00 | 0.00 | 3,360.50 |
| 5-2-1-2-4150-0002 | SUBSIDIOS A INSTITUCIONES SERVICIOS PERS | 0.00 | 0.00 | 0.00 | 0.00 |
| | TOTAL TRANSFERENCIAS INTERNAS OTORGADAS A ENTI | 3,360.50 | 0.00 | 0.00 | 3,360.50 |
| 5-2-1-2-4160-0000 | TRANSFERENCIAS INTERNAS OTORGADAS A ENTI | 0.00 | 0.00 | 0.00 | 0.00 |
| 5-2-1-2-4170-0000 | TRANSFERENCIAS INTERNAS OTORGADAS A FIDE | 0.00 | 0.00 | 0.00 | 0.00 |
| 5-2-1-2-4180-0000 | TRANSFERENCIAS INTERNAS OTORGADAS A INST | 0.00 | 0.00 | 0.00 | 0.00 |
| 5-2-1-2-4190-0000 | TRANSFERENCIAS INTERNAS OTORGADAS A FIDE | 0.00 | 0.00 | 0.00 | 0.00 |
| | TOTAL TRANSFERENCIAS INTERNAS AL SECTOR PUBLICO | 3,360.50 | 0.00 | 0.00 | 3,360.50 |
| | TOTAL TRANSFERENCIAS INTERNAS Y ASIGNACIONES A | 3,360.50 | 0.00 | 0.00 | 3,360.50 |
| 5-2-2-0-0000-0000 | TRANSFERENCIAS AL RESTO DEL SECTOR PUBLICO | | | | |
| 5-2-2-1-0000-0000 | TRANSFERENCIAS A ENTIDADES PARAESTATALES | | | | |
| 5-2-2-1-4210-0000 | TRANSFERENCIAS OTORGADAS A ENTIDADES PAR | | | | |
| 5-2-2-1-4210-0001 | SERVICIOS DE SALUD DE VERACRUZ | 0.00 | 0.00 | 0.00 | 0.00 |
| 5-2-2-1-4210-0002 | SERVICIOS DE SALUD FEDERAL PASSA | 0.00 | 0.00 | 0.00 | 0.00 |
| | TOTAL TRANSFERENCIAS OTORGADAS A ENTIDADES PAR | 0.00 | 0.00 | 0.00 | 0.00 |
| 5-2-2-1-4220-0000 | TRANSFERENCIAS OTORGADAS PARA ENTIDADES | 0.00 | 0.00 | 0.00 | 0.00 |
| 5-2-2-1-4230-0000 | TRANSFERENCIAS OTORGADAS PARA INSTITUCIO | 0.00 | 0.00 | 0.00 | 0.00 |
| | TOTAL TRANSFERENCIAS A ENTIDADES PARAESTATALES | 0.00 | 0.00 | 0.00 | 0.00 |
| 5-2-2-2-0000-0000 | TRANSFERENCIAS A ENTIDADES FEDERATIVAS | | | | |
| 5-2-2-2-4240-0000 | TRANSFERENCIAS OTORGADAS A ENTIDADES FED | 0.00 | 0.00 | 0.00 | 0.00 |
| 5-2-2-2-4250-0000 | TRANSFERENCIAS A FIDEICOMISOS DE ENTIDAD | | | | |
| 5-2-2-2-4250-0001 | APORTACIONES A FIDEICOMISOS RECURSOS EFF | 0.00 | 0.00 | 0.00 | 0.00 |
| 5-2-2-2-4250-0002 | APORTACIONES A FIDEICOMISOS RECURSOS FED | 0.00 | 0.00 | 0.00 | 0.00 |
| 5-2-2-2-4250-0003 | APORTACIONES PARA EL FONDO DE SEGURIDAD | 0.00 | 0.00 | 0.00 | 0.00 |
| 5-2-2-2-4250-0004 | APORTACIONES PARA EL FONDO DE SEGURIDAD | 0.00 | 0.00 | 0.00 | 0.00 |
| | TOTAL TRANSFERENCIAS A FIDEICOMISOS DE ENTIDAD | 0.00 | 0.00 | 0.00 | 0.00 |
| | TOTAL TRANSFERENCIAS A ENTIDADES FEDERATIVAS | 0.00 | 0.00 | 0.00 | 0.00 |
| 5-2-2-3-0000-0000 | TRANSFERENCIAS A MUNICIPIOS | | | | |
| 5-2-2-3-4260-0000 | TRANSFERENCIAS OTORGADAS A ENTIDADES FED | 0.00 | 0.00 | 0.00 | 0.00 |
| 5-2-2-3-4250-0000 | TRANSFERENCIAS A FIDEICOMISOS DE ENTIDAD | 0.00 | 0.00 | 0.00 | 0.00 |
| | TOTAL TRANSFERENCIAS A MUNICIPIOS | 0.00 | 0.00 | 0.00 | 0.00 |
| | TOTAL TRANSFERENCIAS AL RESTO DEL SECTOR PUBLICO | 0.00 | 0.00 | 0.00 | 0.00 |
| 5-2-3-0-0000-0000 | SUBSIDIO Y SUBVERSIONES | | | | |
| 5-2-3-1-0000-0000 | SUBSIDIOS | | | | |



30 GOBIERNO DEL ESTADO DE VERACRUZ DE IGNACIO DE LA LLAVE
CONSEJO DE DESARROLLO DEL PAPALOAPAN
BALANZA DE COMPROBACION AL 31 DE MAYO DE 2016

PAGINA: 26

FECHA: 16/06/2016

| CUENTA | DESCRIPCION | SALDO INICIAL AL 01-MAY | MOVIMIENTOS | | SALDO FINAL AL 31/MAY |
|--|--|----------------------------|-------------|-------|--------------------------|
| | | | DEBE | HABER | |
| 5-2-3-1-310-0000 | SUBSIDIOS A LA PRODUCCION | 0.00 | 0.00 | 0.00 | 0.00 |
| 5-2-3-1-4320-0000 | SUBSIDIOS A LA DISTRIBUCION | 0.00 | 0.00 | 0.00 | 0.00 |
| 5-2-3-1-4330-0000 | SUBSIDIOS A LA INVERSION | 0.00 | 0.00 | 0.00 | 0.00 |
| 5-2-3-1-4340-0000 | SUBSIDIOS A LA PRESTACION DE SERVICIOS P | 0.00 | 0.00 | 0.00 | 0.00 |
| 5-2-3-1-4350-0000 | SUBSIDIOS PARA CUBRIR DIFERENCIALES DE T | 0.00 | 0.00 | 0.00 | 0.00 |
| 5-2-3-1-4360-0000 | SUBSIDIOS A LA VIVIENDA | 0.00 | 0.00 | 0.00 | 0.00 |
| TOTAL SUBSIDIOS | | 0.00 | 0.00 | 0.00 | 0.00 |
| 5-2-3-2-0000-0000 | SUBVENCIONES | | | | |
| 5-2-3-2-4370-0000 | SUBVENCIONES AL CONSUMO | 0.00 | 0.00 | 0.00 | 0.00 |
| TOTAL SUBVENCIONES | | 0.00 | 0.00 | 0.00 | 0.00 |
| TOTAL SUBSIDIO Y SUBVENCIONES | | 0.00 | 0.00 | 0.00 | 0.00 |
| 5-2-4-0-0000-0000 | AYUDAS SOCIALES | | | | |
| 5-2-4-1-0000-0000 | AYUDAS SOCIALES A PERSONAS | | | | |
| 5-2-4-1-4410-0000 | AYUDAS SOCIALES A PERSONAS | | | | |
| 5-2-4-1-4410-0001 | PROTECCION A ANCIANOS Y DESVALIDOS | 0.00 | 0.00 | 0.00 | 0.00 |
| 5-2-4-1-4410-0002 | SERVICIOS MEDICOS | 0.00 | 0.00 | 0.00 | 0.00 |
| 5-2-4-1-4410-0003 | TRASLADO DE PERSONAS | 0.00 | 0.00 | 0.00 | 0.00 |
| TOTAL AYUDAS SOCIALES A PERSONAS | | 0.00 | 0.00 | 0.00 | 0.00 |
| TOTAL AYUDAS SOCIALES A PERSONAS | | 0.00 | 0.00 | 0.00 | 0.00 |
| 5-2-4-2-0000-0000 | BECAS | | | | |
| 5-2-4-2-4420-0000 | BECAS Y OTRAS AYUDAS PARA PROGRAMAS DE C | | | | |
| 5-2-4-2-4420-0001 | BECAS | 0.00 | 0.00 | 0.00 | 0.00 |
| TOTAL BECAS Y OTRAS AYUDAS PARA PROGRAMAS DE C | | 0.00 | 0.00 | 0.00 | 0.00 |
| TOTAL BECAS | | 0.00 | 0.00 | 0.00 | 0.00 |
| 5-2-4-3-0000-0000 | AYUDAS SOCIALES A INSTITUCIONES | | | | |
| 5-2-4-3-4430-0000 | AYUDAS SOCIALES A INSTITUCIONES DE ENSEÑ | | | | |
| 5-2-4-3-4430-0001 | OTROS SUBSIDIOS EDUCACIONALES RECURSOS E | 0.00 | 0.00 | 0.00 | 0.00 |
| 5-2-4-3-4430-0002 | OTROS SUBSIDIOS EDUCACIONALES RECURSOS F | 0.00 | 0.00 | 0.00 | 0.00 |
| TOTAL AYUDAS SOCIALES A INSTITUCIONES DE ENSEÑ | | 0.00 | 0.00 | 0.00 | 0.00 |
| 5-2-4-3-4440-0000 | AYUDAS SOCIALES A ACTIVIDADES CIENTIFIC | | | | |
| 5-2-4-3-4440-0001 | SUBSIDIOS CULTURALES Y CIENTIFICOS | 0.00 | 0.00 | 0.00 | 0.00 |
| TOTAL AYUDAS SOCIALES A ACTIVIDADES CIENTIFIC | | 0.00 | 0.00 | 0.00 | 0.00 |
| 5-2-4-3-4450-0000 | AYUDAS SOCIALES A INSTITUCIONES SIN FINE | | | | |
| 5-2-4-3-4450-0001 | SUBSIDIO A INSTITUCIONES | 0.00 | 0.00 | 0.00 | 0.00 |
| 5-2-4-3-4450-0002 | APOYO A REPRESENTANTES OBREROS Y PATRONA | 0.00 | 0.00 | 0.00 | 0.00 |
| 5-2-4-3-4450-0003 | SUBSIDIOS A AGRUPACIONES | 0.00 | 0.00 | 0.00 | 0.00 |
| 5-2-4-3-4450-0004 | SUBSIDIOS A SINDICATOS | 0.00 | 0.00 | 0.00 | 0.00 |
| TOTAL AYUDAS SOCIALES A INSTITUCIONES SIN FINE | | 0.00 | 0.00 | 0.00 | 0.00 |
| 5-2-4-3-4450-0000 | AYUDAS SOCIALES A COOPERATIVAS | 0.00 | 0.00 | 0.00 | 0.00 |
| 5-2-4-3-4470-0000 | AYUDAS SOCIALES A ENTIDADES DE INTERES P | 0.00 | 0.00 | 0.00 | 0.00 |
| TOTAL AYUDAS SOCIALES A INSTITUCIONES | | 0.00 | 0.00 | 0.00 | 0.00 |
| 5-2-4-4-0000-0000 | AYUDAS SOCIALES POR DESASTRES NATURALES | | | | |
| 5-2-4-4-4480-0000 | AYUDAS POR DESASTRES NATURALES Y OTROS S | 0.00 | 0.00 | 0.00 | 0.00 |
| TOTAL AYUDAS SOCIALES POR DESASTRES NATURALES | | 0.00 | 0.00 | 0.00 | 0.00 |
| TOTAL AYUDAS SOCIALES | | 0.00 | 0.00 | 0.00 | 0.00 |
| 5-2-5-0-0000-0000 | PENSIONES Y JUBILACIONES | | | | |
| 5-2-5-1-0000-0000 | PENSIONES | | | | |
| 5-2-5-1-4510-0000 | PENSIONES | 0.00 | 0.00 | 0.00 | 0.00 |
| TOTAL PENSIONES | | 0.00 | 0.00 | 0.00 | 0.00 |
| 5-2-5-2-0000-0000 | JUBILACIONES | | | | |
| 5-2-5-2-4570-0000 | JUBILACIONES | 0.00 | 0.00 | 0.00 | 0.00 |
| TOTAL JUBILACIONES | | 0.00 | 0.00 | 0.00 | 0.00 |
| TOTAL PENSIONES Y JUBILACIONES | | 0.00 | 0.00 | 0.00 | 0.00 |
| 5-2-6-0-0000-0000 | TRANSFERENCIAS A FIDEICOMISOS MANDATOS Y | | | | |
| 5-2-6-1-0000-0000 | TRANSFERENCIAS A FIDEICOMISOS MANDATOS | | | | |
| 5-2-6-1-4610-0000 | TRANSFERENCIAS A FIDEICOMISOS DEL PODER | 0.00 | 0.00 | 0.00 | 0.00 |
| 5-2-6-1-4620-0000 | TRANSFERENCIAS A FIDEICOMISOS DEL PODER | 0.00 | 0.00 | 0.00 | 0.00 |
| 5-2-6-1-4630-0000 | TRANSFERENCIAS A FIDEICOMISOS DEL PODER | 0.00 | 0.00 | 0.00 | 0.00 |
| TOTAL TRANSFERENCIAS A FIDEICOMISOS MANDATOS | | 0.00 | 0.00 | 0.00 | 0.00 |



30 GOBIERNO DEL ESTADO DE VERACRUZ DE IGNACIO DE LA LLAVE
 CONSEJO DE DESARROLLO DEL PAPALOAPAN
 BALANZA DE COMPROBACION AL 31 DE MAYO DE 2015

PAGINA: 27

FECHA: 18/06/2015

| CUENTA | DESCRIPCION | SALDO INICIAL AL 01-MAY | MOVIMIENTOS | | SALDO FINAL AL 31/MAY |
|-------------------|--|----------------------------|-------------|-------|--------------------------|
| | | | DEBE | HABER | |
| 5-2-6-2-0000-0000 | TRANSFERENCIAS A FIDEICOMISOS, MANDATOS | | | | |
| 5-2-6-2-1643-0000 | TRANSFERENCIAS A FIDEICOMISOS PUBLICOS E | 0.00 | 0.00 | 0.00 | 0.00 |
| 5-2-6-2-1650-0000 | TRANSFERENCIAS A FIDEICOMISOS PUBLICOS D | 0.00 | 0.00 | 0.00 | 0.00 |
| 5-2-6-2-4690-0000 | TRANSFERENCIAS A FIDEICOMISOS DE INSTITU | 0.00 | 0.00 | 0.00 | 0.00 |
| | TOTAL TRANSFERENCIAS A FIDEICOMISOS, MANDATOS | 0.00 | 0.00 | 0.00 | 0.00 |
| | TOTAL TRANSFERENCIAS A FIDEICOMISOS MANDATOS Y | 0.00 | 0.00 | 0.00 | 0.00 |
| 5-2-7-0-0000-0000 | TRANSFERENCIAS AL EXTERIOR | | | | |
| 5-2-7-1-0000-0000 | TRANSFERENCIAS AL EXTERIOR A GOBIERNOS E | | | | |
| 5-2-7-1-4913-0000 | TRANSFERENCIAS PARA GOBIERNOS EXTRANJERO | 0.00 | 0.00 | 0.00 | 0.00 |
| 5-2-7-1-4920-0000 | TRANSFERENCIAS PARA ORGANISMOS INTERNACI | 0.00 | 0.00 | 0.00 | 0.00 |
| | TOTAL TRANSFERENCIAS AL EXTERIOR A GOBIERNOS E | 0.00 | 0.00 | 0.00 | 0.00 |
| 5-2-7-2-0000-0000 | TRANSFERENCIAS AL SECTOR PRIVADO EXTERNO | | | | |
| 5-2-7-2-4930-0000 | TRANSFERENCIAS PARA EL SECTOR PRIVADO EX | 0.00 | 0.00 | 0.00 | 0.00 |
| | TOTAL TRANSFERENCIAS AL SECTOR PRIVADO EXTERNO | 0.00 | 0.00 | 0.00 | 0.00 |
| | TOTAL TRANSFERENCIAS AL EXTERIOR | 0.00 | 0.00 | 0.00 | 0.00 |
| | TOTAL TRANSFERENCIAS ASIGNACIONES, SUBSIDIOS | 3,360.50 | 0.00 | 0.00 | 3,360.50 |
| 5-3-0-0-0000-0000 | PARTICIPACIONES Y APORTACIONES | | | | |
| 5-3-1-0-0000-0000 | PARTICIPACIONES | | | | |
| 5-3-1-1-0000-0000 | PARTICIPACIONES DE LA FEDERACION A ENTID | | | | |
| 5-3-1-1-8110-0000 | FONDO GENERAL DE PARTICIPACIONES | | | | |
| 5-3-1-1-8110-0001 | PARTICIPACIONES A MUNICIPIOS | 0.00 | 0.00 | 0.00 | 0.00 |
| | TOTAL FONDO GENERAL DE PARTICIPACIONES | 0.00 | 0.00 | 0.00 | 0.00 |
| 5-3-1-1-8120-0000 | FONDO DE FOMENTO MUNICIPAL | | | | |
| 5-3-1-1-8120-0001 | FONDO DE FOMENTO MUNICIPAL | 0.00 | 0.00 | 0.00 | 0.00 |
| | TOTAL FONDO DE FOMENTO MUNICIPAL | 0.00 | 0.00 | 0.00 | 0.00 |
| 5-3-1-1-8140-0000 | OTROS CONCEPTOS PARTICIPABLES DE LA FEDE | 0.00 | 0.00 | 0.00 | 0.00 |
| 5-3-1-1-8150-0000 | OTROS CONCEPTOS PARTICIPABLES DE LA FEDE | 0.00 | 0.00 | 0.00 | 0.00 |
| 5-3-1-1-8160-0000 | CONVENIOS DE COLABORACION ADMINISTRATIVA | | | | |
| 5-3-1-1-8160-0001 | PARTICIPACIONES POR TENENCIAS | 0.00 | 0.00 | 0.00 | 0.00 |
| 5-3-1-1-8160-0002 | PARTICIPACIONES POR I.S.A.M. | 0.00 | 0.00 | 0.00 | 0.00 |
| 5-3-1-1-8160-0003 | INCENTIVOS SOBRE VENTA DE DIESEL Y GASOL | 0.00 | 0.00 | 0.00 | 0.00 |
| | TOTAL CONVENIOS DE COLABORACION ADMINISTRATIVA | 0.00 | 0.00 | 0.00 | 0.00 |
| | TOTAL PARTICIPACIONES DE LA FEDERACION A ENTID | 0.00 | 0.00 | 0.00 | 0.00 |
| 5-3-1-2-0000-0000 | PARTICIPACIONES DE LAS ENTIDADES FEDERAT | | | | |
| 5-3-1-2-8130-0000 | PARTICIPACIONES DE LAS ENTIDADES FEDERAT | | | | |
| 5-3-1-2-8130-0001 | FONDO ESPECIAL I.E.P.S | 0.00 | 0.00 | 0.00 | 0.00 |
| 5-3-1-2-8130-0002 | FONDO DE COMPENSACION DEL ISAN | 0.00 | 0.00 | 0.00 | 0.00 |
| 5-3-1-2-8130-0003 | FONDO DE FISCALIZACION | 0.00 | 0.00 | 0.00 | 0.00 |
| 5-3-1-2-8130-0004 | FONDO DE EXTRACCION DE HIDROCARBUROS | 0.00 | 0.00 | 0.00 | 0.00 |
| 5-3-1-2-8130-0005 | FONDO DE COMPENSACION (FOCO) | 0.00 | 0.00 | 0.00 | 0.00 |
| | TOTAL PARTICIPACIONES DE LAS ENTIDADES FEDERAT | 0.00 | 0.00 | 0.00 | 0.00 |
| | TOTAL PARTICIPACIONES DE LAS ENTIDADES FEDERAT | 0.00 | 0.00 | 0.00 | 0.00 |
| | TOTAL PARTICIPACIONES | 0.00 | 0.00 | 0.00 | 0.00 |
| 5-3-2-0-0000-0000 | APORTACIONES | | | | |
| 5-3-2-1-0000-0000 | APORTACIONES DE LA FEDERACION A ENTIDADE | | | | |
| 5-3-2-1-8310-0000 | APORTACIONES DE LA FEDERACION A ENTIDADE | 0.00 | 0.00 | 0.00 | 0.00 |
| 5-3-2-1-8320-0000 | APORTACIONES DE LA FEDERACION A MUNICIPI | | | | |
| 5-3-2-1-8320-0001 | FONDO PARA EL FORTALECIMIENTO DE LOS MUN | 0.00 | 0.00 | 0.00 | 0.00 |
| 5-3-2-1-8320-0002 | FONDO PARA LA INFRAESTRUCTURA SOCIAL MUN | 0.00 | 0.00 | 0.00 | 0.00 |
| | TOTAL APORTACIONES DE LA FEDERACION A MUNICIPI | 0.00 | 0.00 | 0.00 | 0.00 |
| 5-3-2-1-8340-0000 | APORTACIONES PREVISTAS EN LEYES Y DECRET | 0.00 | 0.00 | 0.00 | 0.00 |
| 5-3-2-1-8350-0000 | APORTACIONES PREVISTAS EN LEYES Y DECRET | 0.00 | 0.00 | 0.00 | 0.00 |
| | TOTAL APORTACIONES DE LA FEDERACION A ENTIDADE | 0.00 | 0.00 | 0.00 | 0.00 |
| 5-3-2-2-0000-0000 | APORTACIONES DE LAS ENTIDADES FEDERATIVA | | | | |
| 5-3-2-2-8330-0000 | APORTACIONES DE LAS ENTIDADES FEDERATIVA | | | | |
| 5-3-2-2-8330-0001 | APORTACIONES ESTATAL A MUNICIPIOS PARA E | 0.00 | 0.00 | 0.00 | 0.00 |
| 5-3-2-2-8330-0002 | OTRAS APORTACIONES DEL ESTADO A LOS MUNI | 0.00 | 0.00 | 0.00 | 0.00 |
| 5-3-2-2-8330-0003 | SUBSIDIOS A MUNICIPIOS | 0.00 | 0.00 | 0.00 | 0.00 |
| | TOTAL APORTACIONES DE LAS ENTIDADES FEDERATIVA | 0.00 | 0.00 | 0.00 | 0.00 |



30 GOBIERNO DEL ESTADO DE VERACRUZ DE IGNACIO DE LA LLAVE
CONSEJO DE DESARROLLO DEL PAPALOAPAN
BALANZA DE COMPROBACION AL 31 DE MAYO DE 2015

PAGINA: 38

FECHA: 18/06/2015

| CUENTA | DESCRIPCION | SALDO INICIAL AL 01-MAY | MOVIMIENTOS | | SALDO FINAL AL 31/MAY |
|-------------------|--|----------------------------|-------------|-------|--------------------------|
| | | | DEBE | HABER | |
| | TOTAL APORTACIONES DE LAS ENTIDADES FEDERATVA | 0.00 | 0.00 | 0.00 | 0.00 |
| | TOTAL APORTACIONES | 0.00 | 0.00 | 0.00 | 0.00 |
| 5-3-3-0-0000-0000 | CONVENIOS | | | | |
| 5-3-3-1-0000-0000 | CONVENIOS DE REASIGNACION | | | | |
| 5-3-3-1-2510-0000 | CONVENIOS DE REASIGNACION | 0.00 | 0.00 | 0.00 | 0.00 |
| | TOTAL CONVENIOS DE REASIGNACION | 0.00 | 0.00 | 0.00 | 0.00 |
| 5-3-3-2-0000-0000 | CONVENIOS DE DESCENTRALIZACION Y OTROS | | | | |
| 5-3-3-2-8520-0000 | CONVENIOS DE DESCENTRALIZACION | 0.00 | 0.00 | 0.00 | 0.00 |
| 5-3-3-2-8530-0000 | OTROS CONVENIOS | | | | |
| 5-3-3-2-8530-0001 | FONDO DE SUBSIDIOS A MUNICIPIOS SEGURIDA | 0.00 | 0.00 | 0.00 | 0.00 |
| | TOTAL OTROS CONVENIOS | 0.00 | 0.00 | 0.00 | 0.00 |
| | TOTAL CONVENIOS DE DESCENTRALIZACION Y OTROS | 0.00 | 0.00 | 0.00 | 0.00 |
| | TOTAL CONVENIOS | 0.00 | 0.00 | 0.00 | 0.00 |
| | TOTAL PARTICIPACIONES Y APORTACIONES | 0.00 | 0.00 | 0.00 | 0.00 |
| 5-4-0-0-0000-0000 | INTERESES, COMISIONES Y OTROS GASTOS DE | | | | |
| 5-4-1-0-0000-0000 | INTERESES DE LA DEUDA PUBLICA | 0.00 | 0.00 | 0.00 | 0.00 |
| 5-4-2-0-0000-0000 | COMISIONES DE LA DEUDA PUBLICA | | | | |
| 5-4-2-1-0000-0000 | COMISIONES DE LA DEUDA PUBLICA INTERNA | | | | |
| 5-4-2-1-9310-0000 | COMISIONES DE LA DEUDA PUBLICA | 0.00 | 0.00 | 0.00 | 0.00 |
| | TOTAL COMISIONES DE LA DEUDA PUBLICA INTERNA | 0.00 | 0.00 | 0.00 | 0.00 |
| | TOTAL COMISIONES DE LA DEUDA PUBLICA | 0.00 | 0.00 | 0.00 | 0.00 |
| 5-4-3-0-0000-0000 | GASTOS DE LA DEUDA PUBLICA | | | | |
| 5-4-3-1-0000-0000 | GASTOS DE LA DEUDA PUBLICA INTERNA | | | | |
| 5-4-3-1-9410-0000 | GASTOS DE LA DEUDA PUBLICA | 0.00 | 0.00 | 0.00 | 0.00 |
| | TOTAL GASTOS DE LA DEUDA PUBLICA INTERNA | 0.00 | 0.00 | 0.00 | 0.00 |
| | TOTAL GASTOS DE LA DEUDA PUBLICA | 0.00 | 0.00 | 0.00 | 0.00 |
| | TOTAL INTERESES, COMISIONES Y OTROS GASTOS DE | 0.00 | 0.00 | 0.00 | 0.00 |
| 5-5-0-0-0000-0000 | OTROS GASTOS Y PERDIDAS EXTRACORDINARIAS | | | | |
| 5-5-2-0-0000-0000 | PROVISIONES | | | | |
| 5-5-2-1-0000-0000 | PROVISIONES DE PASIVOS A CORTO PLAZO | | | | |
| 5-5-2-1-7910-0000 | CONTINGENCIAS POR FENOMENOS NATURALES | | | | |
| 5-5-2-1-7910-0001 | CONTINGENTES | 169,000.00 | 0.00 | 0.00 | 169,000.00 |
| | TOTAL CONTINGENCIAS POR FENOMENOS NATURALES | 169,000.00 | 0.00 | 0.00 | 169,000.00 |
| 5-5-2-1-7920-0000 | CONTINGENCIAS SOCIOECONOMICAS | | | | |
| 5-5-2-1-7920-0001 | CONTINGENTES | 0.00 | 0.00 | 0.00 | 0.00 |
| 5-5-2-1-7920-0002 | DEVOLUCIONES A LA FEDERACION | 0.00 | 0.00 | 0.00 | 0.00 |
| | TOTAL CONTINGENCIAS SOCIOECONOMICAS | 0.00 | 0.00 | 0.00 | 0.00 |
| 5-5-2-1-7990-0000 | OTRAS EROGACIONES ESPECIALES | | | | |
| 5-5-2-1-7990-0001 | EROGACIONES POR INGRESOS PROPIOS | 0.00 | 0.00 | 0.00 | 0.00 |
| | TOTAL OTRAS EROGACIONES ESPECIALES | 0.00 | 0.00 | 0.00 | 0.00 |
| | TOTAL PROVISIONES DE PASIVOS A CORTO PLAZO | 169,000.00 | 0.00 | 0.00 | 169,000.00 |
| | TOTAL PROVISIONES | 169,000.00 | 0.00 | 0.00 | 169,000.00 |
| 5-5-9-0-0000-0000 | OTROS GASTOS | | | | |
| 5-5-9-9-0000-0000 | OTROS GASTOS VARIOS | | | | |
| 5-5-9-9-5110-0000 | MUEBLES DE OFICINA Y ESTANTERIA | | | | |
| 5-5-9-9-5110-0001 | MOBILIARIO Y EQUIPO DE OFICINA | 0.00 | 0.00 | 0.00 | 0.00 |
| | TOTAL MUEBLES DE OFICINA Y ESTANTERIA | 0.00 | 0.00 | 0.00 | 0.00 |
| 5-5-9-9-5120-0000 | MUEBLES, EXCEPTO DE OFICINA Y ESTANTERIA | | | | |
| 5-5-9-9-5120-0001 | OTROS MUEBLES | 0.00 | 0.00 | 0.00 | 0.00 |
| | TOTAL MUEBLES, EXCEPTO DE OFICINA Y ESTANTERIA | 0.00 | 0.00 | 0.00 | 0.00 |
| 5-5-9-9-5130-0000 | BIENES ARTISTICOS, CULTURALES Y CIENTIFI | | | | |
| 5-5-9-9-5130-0001 | BIENES PARA BIBLIOTECAS Y MUSCOS | 0.00 | 0.00 | 0.00 | 0.00 |
| | TOTAL BIENES ARTISTICOS, CULTURALES Y CIENTIFI | 0.00 | 0.00 | 0.00 | 0.00 |
| 5-5-9-9-5150-0000 | EQUIPO DE COMPUTO Y DE TECNOLOGIAS DE LA | | | | |
| 5-5-9-9-5150-0001 | BIENES INFORMATICOS | 0.00 | 0.00 | 0.00 | 0.00 |
| | TOTAL EQUIPO DE COMPUTO Y DE TECNOLOGIAS DE LA | 0.00 | 0.00 | 0.00 | 0.00 |
| 5-5-9-9-5210-0000 | EQUIPO AUDIOVISUAL | | | | |
| 5-5-9-9-5210-0001 | EQUIPO AUDIOVISUAL | 0.00 | 0.00 | 0.00 | 0.00 |
| | TOTAL EQUIPO AUDIOVISUAL | 0.00 | 0.00 | 0.00 | 0.00 |



30 GOBIERNO DEL ESTADO DE VERACRUZ DE IGNACIO DE LA LLAVE
CONSEJO DE DESARROLLO DEL PAPALOAPAN
BALANZA DE COMPROBACION AL 31 DE MAYO DE 2015

PAGINA: 29

FECHA: 18/06/2015

| CUENTA | DESCRIPCION | SALDO INICIAL AL 01-MAY | MOVIMIENTOS | | SALDO FINAL AL 31/MAY |
|-------------------|---|----------------------------|-------------|-------|--------------------------|
| | | | DEBE | HABER | |
| 5-5-9-9-5220-0000 | APARATOS DEPORTIVOS | | | | |
| 5-5-9-9-5220-0001 | APARATOS DEPORTIVOS | 0.00 | 0.00 | 0.00 | 0.00 |
| | TOTAL APARATOS DEPORTIVOS | 0.00 | 0.00 | 0.00 | 0.00 |
| 5-5-9-9-5230-0000 | CÁMARAS FOTOGRAFICAS Y DE VIDEO | | | | |
| 5-5-9-9-5230-0001 | EQUIPO FOTOGRAFICO | 0.00 | 0.00 | 0.00 | 0.00 |
| | TOTAL CÁMARAS FOTOGRAFICAS Y DE VIDEO | 0.00 | 0.00 | 0.00 | 0.00 |
| 5-5-9-9-5290-0000 | OTRO MOBILIARIO Y EQUIPO EDUCACIONAL Y R | | | | |
| 5-5-9-9-5290-0001 | EQUIPOS RECREATIVOS | 0.00 | 0.00 | 0.00 | 0.00 |
| 5-5-9-9-5290-0002 | INSTRUMENTOS MUECALES | 0.00 | 0.00 | 0.00 | 0.00 |
| 5-5-9-9-5290-0003 | MUEBLES ESCOLARES | 0.00 | 0.00 | 0.00 | 0.00 |
| | TOTAL OTRO MOBILIARIO Y EQUIPO EDUCACIONAL Y R | 0.00 | 0.00 | 0.00 | 0.00 |
| 5-5-9-9-5310-0000 | EQUIPO MEDICO Y DE LABORATORIO | | | | |
| 5-5-9-9-5310-0001 | EQUIPO MÉDICO Y DE LABORATORIO | 0.00 | 0.00 | 0.00 | 0.00 |
| | TOTAL EQUIPO MEDICO Y DE LABORATORIO | 0.00 | 0.00 | 0.00 | 0.00 |
| 5-5-9-9-5320-0000 | INSTRUMENTAL MEDICO Y DE LABORATORIO | | | | |
| 5-5-9-9-5320-0001 | INSTRUMENTAL MÉDICO Y DE LABORATORIO | 0.00 | 0.00 | 0.00 | 0.00 |
| | TOTAL INSTRUMENTAL MEDICO Y DE LABORATORIO | 0.00 | 0.00 | 0.00 | 0.00 |
| 5-5-9-9-5410-0000 | AUTOMOVILES Y CAMIONES | | | | |
| 5-5-9-9-5410-0001 | VEHICULOS TERRESTRES PARA PROGRAMAS DE S | 0.00 | 0.00 | 0.00 | 0.00 |
| 5-5-9-9-5410-0002 | VEHICULOS TERRESTRES PARA SERVICIOS Y DP | 0.00 | 0.00 | 0.00 | 0.00 |
| 5-5-9-9-5410-0003 | VEHICULOS TERRESTRES PARA SERVICIOS ADM | 0.00 | 0.00 | 0.00 | 0.00 |
| | TOTAL AUTOMOVILES Y CAMIONES | 0.00 | 0.00 | 0.00 | 0.00 |
| 5-5-9-9-5420-0000 | CARROCERIAS Y REMOLQUES | | | | |
| 5-5-9-9-5420-0001 | CARROCERIAS Y REMOLQUES PARA PROGRAMAS D | 0.00 | 0.00 | 0.00 | 0.00 |
| 5-5-9-9-5420-0002 | CARROCERIAS Y REMOLQUES PARA PROGRAMAS S | 0.00 | 0.00 | 0.00 | 0.00 |
| 5-5-9-9-5420-0003 | CARROCERIAS Y REMOLQUES PARA SERVICIOS A | 0.00 | 0.00 | 0.00 | 0.00 |
| | TOTAL CARROCERIAS Y REMOLQUES | 0.00 | 0.00 | 0.00 | 0.00 |
| 5-5-9-9-5430-0000 | EQUIPO AERODINAMICO | | | | |
| 5-5-9-9-5430-0001 | EQUIPO AÉREO PARA PROGRAMAS DE SEGURIDAD | 0.00 | 0.00 | 0.00 | 0.00 |
| 5-5-9-9-5430-0002 | EQUIPO AÉREO PARA PROGRAMAS SERVICIOS Y | 0.00 | 0.00 | 0.00 | 0.00 |
| 5-5-9-9-5430-0003 | EQUIPO AÉREO PARA SERVICIOS ADMINISTRATI | 0.00 | 0.00 | 0.00 | 0.00 |
| | TOTAL EQUIPO AERODINAMICO | 0.00 | 0.00 | 0.00 | 0.00 |
| 5-5-9-9-5450-0000 | EMBARCACIONES | | | | |
| 5-5-9-9-5450-0001 | MARITIMOS, LACUSTRES Y FLUVIALES PARA PR | 0.00 | 0.00 | 0.00 | 0.00 |
| 5-5-9-9-5450-0002 | MARITIMOS, LACUSTRES Y FLUVIALES PARA SE | 0.00 | 0.00 | 0.00 | 0.00 |
| 5-5-9-9-5450-0003 | MARITIMOS, LACUSTRES Y FLUVIALES PARA SE | 0.00 | 0.00 | 0.00 | 0.00 |
| | TOTAL EMBARCACIONES | 0.00 | 0.00 | 0.00 | 0.00 |
| 5-5-9-9-5490-0000 | OTROS EQUIPOS DE TRANSPORTE | | | | |
| 5-5-9-9-5490-0001 | OTROS EQUIPOS DE TRANSPORTE | 0.00 | 0.00 | 0.00 | 0.00 |
| | TOTAL OTROS EQUIPOS DE TRANSPORTE | 0.00 | 0.00 | 0.00 | 0.00 |
| 5-5-9-9-5510-0000 | EQUIPO DE DEFENSA Y SEGURIDAD | | | | |
| 5-5-9-9-5510-0001 | EQUIPO PARA POLICIA Y TRANSITO | 0.00 | 0.00 | 0.00 | 0.00 |
| | TOTAL EQUIPO DE DEFENSA Y SEGURIDAD | 0.00 | 0.00 | 0.00 | 0.00 |
| 5-5-9-9-5610-0000 | MAQUINARIA Y EQUIPO AGROPECUARIO | | | | |
| 5-5-9-9-5610-0001 | MAQUINARIA Y EQUIPO AGROPECUARIO | 0.00 | 0.00 | 0.00 | 0.00 |
| | TOTAL MAQUINARIA Y EQUIPO AGROPECUARIO | 0.00 | 0.00 | 0.00 | 0.00 |
| 5-5-9-9-5620-0000 | MAQUINARIA Y EQUIPO INDUSTRIAL | | | | |
| 5-5-9-9-5620-0001 | MAQUINARIA Y EQUIPO INDUSTRIAL | 0.00 | 0.00 | 0.00 | 0.00 |
| 5-5-9-9-5620-0002 | MAQUINARIA Y EQUIPO PARA SUMINISTRO DE A | 0.00 | 0.00 | 0.00 | 0.00 |
| | TOTAL MAQUINARIA Y EQUIPO INDUSTRIAL | 0.00 | 0.00 | 0.00 | 0.00 |
| 5-5-9-9-5630-0000 | MAQUINARIA Y EQUIPO DE CONSTRUCCION | | | | |
| 5-5-9-9-5630-0001 | MAQUINARIA Y EQUIPO DE CONSTRUCCION | 0.00 | 0.00 | 0.00 | 0.00 |
| | TOTAL MAQUINARIA Y EQUIPO DE CONSTRUCCION | 0.00 | 0.00 | 0.00 | 0.00 |
| 5-5-9-9-5640-0000 | SISTEMAS DE AIRE ACONDICIONADO, CALEFACC | | | | |
| 5-5-9-9-5640-0001 | SISTEMAS DE AIRE ACONDICIONADO, CALEFACC | 0.00 | 0.00 | 0.00 | 0.00 |
| | TOTAL SISTEMAS DE AIRE ACONDICIONADO, CALEFACC | 0.00 | 0.00 | 0.00 | 0.00 |
| 5-5-9-9-5650-0000 | EQUIPO DE COMUNICACION Y TELECOMUNICACION | | | | |
| 5-5-9-9-5650-0001 | EQUIPOS Y APARATOS DE COMUNICACIONES Y T | 0.00 | 0.00 | 0.00 | 0.00 |
| | TOTAL EQUIPO DE COMUNICACION Y TELECOMUNICACION | 0.00 | 0.00 | 0.00 | 0.00 |



30 GOBIERNO DEL ESTADO DE VERACRUZ DE IGNACIO DE LA LLAVE
CONSEJO DE DESARROLLO DEL PAPALOAPAN
BALANZA DE COMPROBACION AL 31 DE MAYO DE 2016

PAGINA: 30

FECHA: 18/06/2016

| CUENTA | DESCRIPCION | SALDO INICIAL AL 01-MAY | MOVIMIENTOS | | SALDO FINAL AL 31/MAY |
|-----------------|--|----------------------------|-------------|-------|--------------------------|
| | | | DEBE | HABER | |
| 5-5-9-5660-000 | EQUIPOS DE GENERACION ELECTRICA, APARATO | | | | |
| 5-5-9-5660-0001 | MAQUINARIA Y EQUIPO ELECTRIDO Y ELECTRON | 0.00 | 0.00 | 0.00 | 0.00 |
| | TOTAL EQUIPOS DE GENERACION ELECTRICA, APARATO | 0.00 | 0.00 | 0.00 | 0.00 |
| 5-5-9-5670-0000 | HERRAMIENTAS Y MAQUINAS-HERRAMIENTA | | | | |
| 5-5-9-5670-0001 | MAQUINARIA Y EQUIPO PARA TALLERES | 0.00 | 0.00 | 0.00 | 0.00 |
| 5-5-9-5670-0002 | HERRAMIENTAS Y MAQUINAS-HERRAMIENTA | 0.00 | 0.00 | 0.00 | 0.00 |
| 5-5-9-5670-0003 | REFACCIONES MAYORES | 0.00 | 0.00 | 0.00 | 0.00 |
| | TOTAL HERRAMIENTAS Y MAQUINAS-HERRAMIENTA | 0.00 | 0.00 | 0.00 | 0.00 |
| 5-5-9-5690-0000 | OTROS EQUIPOS | | | | |
| 5-5-9-5690-0001 | EQUIPOS DE MEDICION | 0.00 | 0.00 | 0.00 | 0.00 |
| 5-5-9-5690-0002 | EQUIPO DE SEÑALAMIENTO | 0.00 | 0.00 | 0.00 | 0.00 |
| 5-5-9-5690-0003 | EQUIPO DE INGENIERIA Y DIBUJO | 0.00 | 0.00 | 0.00 | 0.00 |
| 5-5-9-5690-0004 | MAQUINAS Y APARATOS CIENTIFICOS | 0.00 | 0.00 | 0.00 | 0.00 |
| 5-5-9-5690-0005 | MAQUINARIA Y EQUIPO DE IMPRENTA | 0.00 | 0.00 | 0.00 | 0.00 |
| 5-5-9-5690-0006 | OTROS BIENES MUEBLES | 0.00 | 0.00 | 0.00 | 0.00 |
| | TOTAL OTROS EQUIPOS | 0.00 | 0.00 | 0.00 | 0.00 |
| 5-5-9-5710-0000 | BOVINOS | | | | |
| 5-5-9-5710-0001 | BOVINOS | 0.00 | 0.00 | 0.00 | 0.00 |
| | TOTAL BOVINOS | 0.00 | 0.00 | 0.00 | 0.00 |
| 5-5-9-5720-0000 | PORCINOS | | | | |
| 5-5-9-5720-0001 | PORCINOS | 0.00 | 0.00 | 0.00 | 0.00 |
| | TOTAL PORCINOS | 0.00 | 0.00 | 0.00 | 0.00 |
| 5-5-9-5730-0000 | AVES | | | | |
| 5-5-9-5730-0001 | AVES | 0.00 | 0.00 | 0.00 | 0.00 |
| | TOTAL AVES | 0.00 | 0.00 | 0.00 | 0.00 |
| 5-5-9-5740-0000 | OVINOS Y CAPRINOS | | | | |
| 5-5-9-5740-0001 | OVINOS Y CAPRINOS | 0.00 | 0.00 | 0.00 | 0.00 |
| | TOTAL OVINOS Y CAPRINOS | 0.00 | 0.00 | 0.00 | 0.00 |
| 5-5-9-5750-0000 | PECES Y ACUICULTURA | | | | |
| 5-5-9-5750-0001 | PECES Y ACUICULTURA | 0.00 | 0.00 | 0.00 | 0.00 |
| | TOTAL PECES Y ACUICULTURA | 0.00 | 0.00 | 0.00 | 0.00 |
| 5-5-9-5760-0000 | EQUINOS | | | | |
| 5-5-9-5760-0001 | EQUINOS | 0.00 | 0.00 | 0.00 | 0.00 |
| | TOTAL EQUINOS | 0.00 | 0.00 | 0.00 | 0.00 |
| 5-5-9-5810-0000 | TERRENOS | | | | |
| 5-5-9-5810-0001 | TERRENOS PARA USOS ONEROSOS | 0.00 | 0.00 | 0.00 | 0.00 |
| 5-5-9-5810-0002 | TERRENOS PARA LA CONSTRUCCION DE INMUEBL | 0.00 | 0.00 | 0.00 | 0.00 |
| | TOTAL TERRENOS | 0.00 | 0.00 | 0.00 | 0.00 |
| 5-5-9-5830-0000 | EDIFICIOS NO RESIDENCIALES | | | | |
| 5-5-9-5830-0001 | ADQUISICION DE EDIFICIOS Y LOCALES | 0.00 | 0.00 | 0.00 | 0.00 |
| | TOTAL EDIFICIOS NO RESIDENCIALES | 0.00 | 0.00 | 0.00 | 0.00 |
| 5-5-9-5890-0000 | OTROS BIENES INMUEBLES | | | | |
| 5-5-9-5890-0001 | ADJUDICACIONES, EXPROPIACIONES E INDEMN | 0.00 | 0.00 | 0.00 | 0.00 |
| 5-5-9-5890-0002 | RESERVAS TERRITORIALES URBANAS | 0.00 | 0.00 | 0.00 | 0.00 |
| 5-5-9-5890-0003 | OTROS BIENES INMUEBLES | 0.00 | 0.00 | 0.00 | 0.00 |
| | TOTAL OTROS BIENES INMUEBLES | 0.00 | 0.00 | 0.00 | 0.00 |
| 5-5-9-5910-0000 | SOFTWARE | | | | |
| 5-5-9-5910-0001 | SOFTWARE | 0.00 | 0.00 | 0.00 | 0.00 |
| | TOTAL SOFTWARE | 0.00 | 0.00 | 0.00 | 0.00 |
| 5-5-9-5920-0000 | PATENTES | | | | |
| 5-5-9-5920-0001 | PATENTES | 0.00 | 0.00 | 0.00 | 0.00 |
| | TOTAL PATENTES | 0.00 | 0.00 | 0.00 | 0.00 |
| 5-5-9-5930-0000 | MARCAS | | | | |
| 5-5-9-5930-0001 | MARCAS | 0.00 | 0.00 | 0.00 | 0.00 |
| | TOTAL MARCAS | 0.00 | 0.00 | 0.00 | 0.00 |
| 5-5-9-5940-0000 | DERECHOS | | | | |
| 5-5-9-5940-0001 | DERECHOS | 0.00 | 0.00 | 0.00 | 0.00 |
| | TOTAL DERECHOS | 0.00 | 0.00 | 0.00 | 0.00 |
| 5-5-9-5950-0000 | CONCESIONES | | | | |



30 GOBIERNO DEL ESTADO DE VERACRUZ DE IGNACIO DE LA LLAVE
CONSEJO DE DESARROLLO DEL PAPALOAPAN
BALANZA DE COMPROBACION AL 31 DE MAYO DE 2015

PAGINA: 31

FECHA: 18/05/2015

| CUENTA | DESCRIPCION | SALDO INICIAL AL 01-MAY | MOVIMIENTOS | | SALDO FINAL AL 31/MAY |
|-----------------|--|----------------------------|-------------|-------|--------------------------|
| | | | DEBE | HABER | |
| 5-5-9-5950-0001 | CONCESIONES | 0.00 | 0.00 | 0.00 | 0.00 |
| | TOTAL CONCESIONES | 0.00 | 0.00 | 0.00 | 0.00 |
| 5-5-9-5960-0000 | FRANQUICIAS | 0.00 | 0.00 | 0.00 | 0.00 |
| 5-5-9-5970-0000 | LICENCIAS INFORMÁTICAS E INTELECTUALES | | | | |
| 5-5-9-5970-0001 | LICENCIAS INFORMÁTICAS E INTELECTUALES | 0.00 | 0.00 | 0.00 | 0.00 |
| | TOTAL LICENCIAS INFORMÁTICAS E INTELECTUALES | 0.00 | 0.00 | 0.00 | 0.00 |
| 5-5-9-5980-0000 | LICENCIAS INDUSTRIALES COMERCIALES Y OT | 0.00 | 0.00 | 0.00 | 0.00 |
| 5-5-9-5990-0000 | OTROS ACTIVOS INTANGIBLES | | | | |
| 5-5-9-5990-0001 | OTROS ACTIVOS INTANGIBLES | 0.00 | 0.00 | 0.00 | 0.00 |
| | TOTAL OTROS ACTIVOS INTANGIBLES | 0.00 | 0.00 | 0.00 | 0.00 |
| 5-5-9-6110-0000 | EDIFICACION HABITACIONAL | | | | |
| 5-5-9-6110-0001 | EDIFICACION HABITACIONAL | 0.00 | 0.00 | 0.00 | 0.00 |
| | TOTAL EDIFICACION HABITACIONAL | 0.00 | 0.00 | 0.00 | 0.00 |
| 5-5-9-6120-0000 | EDIFICACION NO HABITACIONAL | | | | |
| 5-5-9-6120-0001 | EDIFICACION NO HABITACIONAL | 0.00 | 0.00 | 0.00 | 0.00 |
| | TOTAL EDIFICACION NO HABITACIONAL | 0.00 | 0.00 | 0.00 | 0.00 |
| 5-5-9-6130-0000 | CONSTRUCCIÓN DE OBRAS PARA EL ABASTECIMI | | | | |
| 5-5-9-6130-0001 | CONSTRUCCIÓN DE OBRAS PARA EL ABASTECIMI | 0.00 | 0.00 | 0.00 | 0.00 |
| | TOTAL CONSTRUCCIÓN DE OBRAS PARA EL ABASTECIMI | 0.00 | 0.00 | 0.00 | 0.00 |
| 5-5-9-6140-0000 | DIVISION DE TERRENOS Y CONSTRUCCIÓN DE O | | | | |
| 5-5-9-6140-0001 | DIVISION DE TERRENOS Y CONSTRUCCIÓN DE O | 0.00 | 0.00 | 0.00 | 0.00 |
| | TOTAL DIVISION DE TERRENOS Y CONSTRUCCIÓN DE O | 0.00 | 0.00 | 0.00 | 0.00 |
| 5-5-9-6150-0000 | CONSTRUCCIÓN DE VIAS DE COMUNICACIÓN | | | | |
| 5-5-9-6150-0001 | CONSTRUCCIÓN DE VIAS DE COMUNICACIÓN | 0.00 | 0.00 | 0.00 | 0.00 |
| | TOTAL CONSTRUCCIÓN DE VIAS DE COMUNICACIÓN | 0.00 | 0.00 | 0.00 | 0.00 |
| 5-5-9-6160-0000 | OTRAS CONSTRUCCIONES DE INGENIERIA CIVIL | | | | |
| 5-5-9-6160-0001 | OTRAS CONSTRUCCIONES DE INGENIERIA CIVIL | 0.00 | 0.00 | 0.00 | 0.00 |
| | TOTAL OTRAS CONSTRUCCIONES DE INGENIERIA CIVIL | 0.00 | 0.00 | 0.00 | 0.00 |
| 5-5-9-6170-0000 | INSTALACIONES Y EQUIPAMIENTO EN CONSTRUC | | | | |
| 5-5-9-6170-0001 | INSTALACIONES Y EQUIPAMIENTO EN CONSTRUC | 0.00 | 0.00 | 0.00 | 0.00 |
| | TOTAL INSTALACIONES Y EQUIPAMIENTO EN CONSTRUC | 0.00 | 0.00 | 0.00 | 0.00 |
| 5-5-9-6190-0000 | TRABAJS DE ACABADOS EN EDIFICACIONES Y | | | | |
| 5-5-9-6190-0001 | TRABAJS DE ACABADOS EN EDIFICACIONES Y | 0.00 | 0.00 | 0.00 | 0.00 |
| | TOTAL TRABAJS DE ACABADOS EN EDIFICACIONES Y | 0.00 | 0.00 | 0.00 | 0.00 |
| 5-5-9-6210-0000 | EDIFICACION HABITACIONAL | | | | |
| 5-5-9-6210-0001 | EDIFICACION HABITACIONAL | 0.00 | 0.00 | 0.00 | 0.00 |
| | TOTAL EDIFICACION HABITACIONAL | 0.00 | 0.00 | 0.00 | 0.00 |
| 5-5-9-6220-0000 | EDIFICACION NO HABITACIONAL | | | | |
| 5-5-9-6220-0001 | EDIFICACION NO HABITACIONAL | 0.00 | 0.00 | 0.00 | 0.00 |
| | TOTAL EDIFICACION NO HABITACIONAL | 0.00 | 0.00 | 0.00 | 0.00 |
| 5-5-9-6230-0000 | CONSTRUCCIÓN DE OBRAS PARA EL ABASTECIMI | | | | |
| 5-5-9-6230-0001 | CONSTRUCCIÓN DE OBRAS PARA EL ABASTECIMI | 0.00 | 0.00 | 0.00 | 0.00 |
| | TOTAL CONSTRUCCIÓN DE OBRAS PARA EL ABASTECIMI | 0.00 | 0.00 | 0.00 | 0.00 |
| 5-5-9-6240-0000 | DIVISION DE TERRENOS Y CONSTRUCCIÓN DE O | | | | |
| 5-5-9-6240-0001 | DIVISION DE TERRENOS Y CONSTRUCCIÓN DE O | 0.00 | 0.00 | 0.00 | 0.00 |
| | TOTAL DIVISION DE TERRENOS Y CONSTRUCCIÓN DE O | 0.00 | 0.00 | 0.00 | 0.00 |
| 5-5-9-6250-0000 | CONSTRUCCIÓN DE VIAS DE COMUNICACIÓN | | | | |
| 5-5-9-6250-0001 | CONSTRUCCIÓN DE VIAS DE COMUNICACIÓN | 0.00 | 0.00 | 0.00 | 0.00 |
| | TOTAL CONSTRUCCIÓN DE VIAS DE COMUNICACIÓN | 0.00 | 0.00 | 0.00 | 0.00 |
| 5-5-9-6260-0000 | OTRAS CONSTRUCCIONES DE INGENIERIA CIVIL | | | | |
| 5-5-9-6260-0001 | OTRAS CONSTRUCCIONES DE INGENIERIA CIVIL | 0.00 | 0.00 | 0.00 | 0.00 |
| | TOTAL OTRAS CONSTRUCCIONES DE INGENIERIA CIVIL | 0.00 | 0.00 | 0.00 | 0.00 |
| 5-5-9-6270-0000 | INSTALACIONES Y EQUIPAMIENTO EN CONSTRUC | | | | |
| 5-5-9-6270-0001 | INSTALACIONES Y EQUIPAMIENTO EN CONSTRUC | 0.00 | 0.00 | 0.00 | 0.00 |
| | TOTAL INSTALACIONES Y EQUIPAMIENTO EN CONSTRUC | 0.00 | 0.00 | 0.00 | 0.00 |
| 5-5-9-6290-0000 | TRABAJS DE ACABADOS EN EDIFICACIONES Y | | | | |
| 5-5-9-6290-0001 | TRABAJS DE ACABADOS EN EDIFICACIONES Y | 0.00 | 0.00 | 0.00 | 0.00 |
| | TOTAL TRABAJS DE ACABADOS EN EDIFICACIONES Y | 0.00 | 0.00 | 0.00 | 0.00 |
| 5-5-9-6310-0000 | ESTUDIOS FORMULACIÓN Y EVALUACIÓN DE PR | | | | |



30 GOBIERNO DEL ESTADO DE VERACRUZ DE IGNACIO DE LA LLAVE
CONSEJO DE DESARROLLO DEL PAPALOAPAN
BALANZA DE COMPROBACION AL 31 DE MAYO DE 2015

PAGINA: 32

FECHA: 18/06/2015

| CUENTA | DESCRIPCION | SALDO INICIAL AL 01-MAY | MOVIMIENTOS | | SALDO FINAL AL 31/MAY |
|-------------------|--|----------------------------|--------------|-------|--------------------------|
| | | | DEBE | HABER | |
| 5-5-9-9-0313-0001 | ESTUDIOS, FORMULACION Y EVALUACION DE PR | 0.00 | 0.00 | 0.00 | 0.00 |
| | TOTAL ESTUDIOS, FORMULACION Y EVALUACION DE PR | 0.00 | 0.00 | 0.00 | 0.00 |
| 5-5-9-9-8320-0000 | EJECUCION DE PROYECTOS PRODUCTIVOS NO IN | | | | |
| 5-5-9-9-8320-0001 | EJECUCION DE PROYECTOS PRODUCTIVOS NO IN | 1,705.20 | 0.00 | 0.00 | 1,705.20 |
| | TOTAL EJECUCION DE PROYECTOS PRODUCTIVOS NO IN | 1,705.20 | 0.00 | 0.00 | 1,705.20 |
| | TOTAL OTROS GASTOS VARIOS | 1,705.20 | 0.00 | 0.00 | 1,705.20 |
| | TOTAL OTROS GASTOS | 1,705.20 | 0.00 | 0.00 | 1,705.20 |
| | TOTAL OTROS GASTOS Y PERDIDAS EXTRAORDINARIAS | 170,705.20 | 0.00 | 0.00 | 170,705.20 |
| | TOTAL GASTOS Y OTRAS PERDIDAS | 7,579,487.11 | 1,826,282.19 | 0.00 | 9,205,669.30 |
| 6-0-0-0-0000-0000 | CUENTAS DE CIERRE CONTABLE | 0.00 | 0.00 | 0.00 | 0.00 |
| 7-0-0-0-0000-0000 | CUENTAS DE ORDEN CONTABLES | | | | |
| 7-1-0-0-0000-0000 | VALORES | | | | |
| 7-1-1-0-0000-0000 | VALORES EN CUSTODIA | | | | |
| 7-1-1-1-0000-0000 | VALORES EN CUSTODIA | | | | |
| 7-1-1-1-1001-0000 | DONATIVOS EN CUSTODIA | | | | |
| 7-1-1-1-1001-0001 | DONATIVOS PEMEX-GASOLINA | 13,847.37 | 0.00 | 0.00 | 13,847.37 |
| 7-1-1-1-1001-0002 | DONATIVOS PEMEX-DIESEL | 0.09 | 0.00 | 0.00 | 0.09 |
| 7-1-1-1-1001-0003 | DONATIVOS PEMEX-ASFALTO AC-20 | 0.00 | 0.00 | 0.00 | 0.00 |
| | TOTAL DONATIVOS EN CUSTODIA | 13,847.46 | 0.00 | 0.00 | 13,847.46 |
| 7-1-1-1-2001-0000 | DONACIONES PEMEX APLICADAS | | | | |
| 7-1-1-1-2001-0001 | DONATIVOS PEMEX-GASOLINA | 0.00 | 0.00 | 0.00 | 0.00 |
| 7-1-1-1-2001-0002 | DONATIVOS PEMEX-DIESEL | 0.00 | 0.00 | 0.00 | 0.00 |
| 7-1-1-1-2001-0003 | DONATIVOS PEMEX-ASFALTO AC-20 | 0.00 | 0.00 | 0.00 | 0.00 |
| | TOTAL DONACIONES PEMEX APLICADAS | 0.00 | 0.00 | 0.00 | 0.00 |
| 7-1-1-1-3001-0000 | DONATIVOS PEMEX POR TRANSFERIR | | | | |
| 7-1-1-1-3001-0001 | DONATIVOS PEMEX-GASOLINA | 0.00 | 0.00 | 0.00 | 0.00 |
| 7-1-1-1-3001-0002 | DONATIVOS PEMEX-DIESEL | 0.00 | 0.00 | 0.00 | 0.00 |
| 7-1-1-1-3001-0003 | DONATIVOS PEMEX-ASFALTO AC-20 | 0.00 | 0.00 | 0.00 | 0.00 |
| | TOTAL DONATIVOS PEMEX POR TRANSFERIR | 0.00 | 0.00 | 0.00 | 0.00 |
| 7-1-1-1-4001-0000 | DONATIVOS PEMEX RECIBIDOS | | | | |
| 7-1-1-1-4001-0001 | DONATIVOS PEMEX-GASOLINA | 0.00 | 0.00 | 0.00 | 0.00 |
| 7-1-1-1-4001-0002 | DONATIVOS PEMEX-DIESEL | 0.00 | 0.00 | 0.00 | 0.00 |
| 7-1-1-1-4001-0003 | DONATIVOS PEMEX-ASFALTO AC-20 | 0.00 | 0.00 | 0.00 | 0.00 |
| | TOTAL DONATIVOS PEMEX RECIBIDOS | 0.00 | 0.00 | 0.00 | 0.00 |
| 7-1-1-1-5001-0000 | DONATIVOS PEMEX TRANSFERIDOS | | | | |
| 7-1-1-1-5001-0001 | DONATIVOS PEMEX-GASOLINA | 0.00 | 0.00 | 0.00 | 0.00 |
| 7-1-1-1-5001-0002 | DONATIVOS PEMEX-DIESEL | 0.00 | 0.00 | 0.00 | 0.00 |
| 7-1-1-1-5001-0003 | DONATIVOS PEMEX-ASFALTO AC-20 | 0.00 | 0.00 | 0.00 | 0.00 |
| | TOTAL DONATIVOS PEMEX TRANSFERIDOS | 0.00 | 0.00 | 0.00 | 0.00 |
| | TOTAL VALORES EN CUSTODIA | 13,847.46 | 0.00 | 0.00 | 13,847.46 |
| 7-1-1-2-0000-0000 | BIENES INMUEBLES POR REGULARIZACION | | | | |
| 7-1-1-2-0001-0000 | BIENES INMUEBLES PARR | | | | |
| 7-1-1-2-0001-0001 | TERRENOS | 0.00 | 0.00 | 0.00 | 0.00 |
| 7-1-1-2-0001-0002 | EDIFICIOS | 0.00 | 0.00 | 0.00 | 0.00 |
| 7-1-1-2-0001-0003 | MOBILIARIO Y EQUIPO DE OFICINA | 0.00 | 0.00 | 0.00 | 0.00 |
| 7-1-1-2-0001-0004 | BIENES PARA BIBLIOTECAS Y MUSEOS | 0.00 | 0.00 | 0.00 | 0.00 |
| 7-1-1-2-0001-0005 | BIENES INFORMATICOS | 0.00 | 0.00 | 0.00 | 0.00 |
| 7-1-1-2-0001-0006 | MAQUINARIA Y EQUIPO PARA TALLERES | 0.00 | 0.00 | 0.00 | 0.00 |
| 7-1-1-2-0001-0007 | EQUIPO Y APARATOS DE COMUNICACIONES Y TE | 0.00 | 0.00 | 0.00 | 0.00 |
| 7-1-1-2-0001-0008 | HERRAMIENTAS Y MAQUINAS HERRAMIENTAS | 0.00 | 0.00 | 0.00 | 0.00 |
| 7-1-1-2-0001-0009 | EQUIPO DE INGENIERIA Y DIBUJO | 0.00 | 0.00 | 0.00 | 0.00 |
| 7-1-1-2-0001-0010 | MAQUINAS Y APARATOS CIENTIFICOS | 0.00 | 0.00 | 0.00 | 0.00 |
| | TOTAL BIENES INMUEBLES PARR | 0.00 | 0.00 | 0.00 | 0.00 |
| | TOTAL BIENES INMUEBLES POR REGULARIZACION | 0.00 | 0.00 | 0.00 | 0.00 |
| 7-1-1-3-0000-0000 | RECURSOS BIENES EN ADMINISTRACION | | | | |
| 7-1-1-3-0001-0000 | OTROS RECURSOS | | | | |
| 7-1-1-3-0002-0001 | DONACIONES EN ESPECIE | 0.00 | 0.00 | 0.00 | 0.00 |
| 7-1-1-3-0002-0002 | DONATIVOS GASOLINA | 0.00 | 0.00 | 0.00 | 0.00 |
| 7-1-1-3-0002-0003 | 134397318 FONDO CULTURA Y LAS ARTES (VED | 0.00 | 0.00 | 0.00 | 0.00 |



30 GOBIERNO DEL ESTADO DE VERACRUZ DE IGNACIO DE LA LLAVE
 CONSEJO DE DESARROLLO DEL PAPALOAPAN
 BALANZA DE COMPROBACION AL 31 DE MAYO DE 2015

PAGINA: 33

FECHA: 18/06/2015

| CUENTA | DESCRIPCION | SALDO INICIAL AL 01-MAY | MOVIMIENTOS | | SALDO FINAL AL 31/MAY |
|-------------------|--|----------------------------|-------------|-------|--------------------------|
| | | | DEBE | HABER | |
| | TOTAL OTROS RECURSOS | 0.00 | 0.00 | 0.00 | 0.00 |
| | TOTAL RECURSOS AJENOS EN ADMINISTRACION | 0.00 | 0.00 | 0.00 | 0.00 |
| 7-1-1-4-0000-0000 | CUENTAS BANCARIAS INTERNAS | | | | |
| 7-1-1-4-0001-0000 | CUENTAS INTERNAS -BANCOVER S.A. | 0.00 | 0.00 | 0.00 | 0.00 |
| 7-1-1-4-0002-0000 | CUENTAS INTERNAS -BANAMEX S.A. | 0.00 | 0.00 | 0.00 | 0.00 |
| 7-1-1-4-0003-0000 | CUENTAS INTERNAS-SANTANDER S.A. | 0.00 | 0.00 | 0.00 | 0.00 |
| 7-1-1-4-0004-0000 | CUENTAS INTERNAS-SCOTIABANK S.A. | 0.00 | 0.00 | 0.00 | 0.00 |
| 7-1-1-4-0005-0000 | CUENTAS INTERNAS-HSBC S.A. | | | | |
| 7-1-1-4-0005-0001 | 4813875186 -HSBC FONDO REVOLVENTE XALAPA | 0.00 | 0.00 | 0.00 | 0.00 |
| | TOTAL CUENTAS INTERNAS-HSBC S.A. | 0.00 | 0.00 | 0.00 | 0.00 |
| | TOTAL CUENTAS BANCARIAS INTERNAS | 0.00 | 0.00 | 0.00 | 0.00 |
| 7-1-1-5-0000-0000 | PATRIMONIO DE FIDEICOMISOS Y OTROS | | | | |
| 7-1-1-5-0001-0000 | PATRIMONIO DE FIDEICOMISOS Y OTROS | 0.00 | 0.00 | 0.00 | 0.00 |
| 7-1-1-5-0002-0000 | CONTROL INTERNO DE BIENES | | | | |
| 7-1-1-5-0002-5110 | MOBILIARIO Y EQUIPO DE OFICINA | 0.00 | 0.00 | 0.00 | 0.00 |
| | TOTAL CONTROL INTERNO DE BIENES | 0.00 | 0.00 | 0.00 | 0.00 |
| | TOTAL PATRIMONIO DE FIDEICOMISOS Y OTROS | 0.00 | 0.00 | 0.00 | 0.00 |
| 7-1-1-8-0000-0000 | ACTIVOS PENDIENTES DE RECUPERAR | | | | |
| 7-1-1-8-0001-0000 | ACTIVOS PENDIENTES DE RECUPERAR | | | | |
| 7-1-1-8-0001-0001 | BIENES MUEBLES ROBADOS O EXTRAVIADOS POR | 0.00 | 0.00 | 0.00 | 0.00 |
| 7-1-1-8-0001-0002 | MOBILIARIO Y EQUIPO DE OFICINA | 0.00 | 0.00 | 0.00 | 0.00 |
| 7-1-1-8-0001-0003 | SERVICIOS POR COBRAR ORGANISMOS DE AGUA | 0.00 | 0.00 | 0.00 | 0.00 |
| 7-1-1-8-0001-0004 | REZAGO DE AGUA Y ALCANTARILLADO | 0.00 | 0.00 | 0.00 | 0.00 |
| 7-1-1-8-0001-0005 | INSTITUCIONES PUBLICAS EDUCATIVAS | 0.00 | 0.00 | 0.00 | 0.00 |
| 7-1-1-8-0001-0006 | CUOTAS PENDIENTES DE RECUPERAR FACIENTES | 0.00 | 0.00 | 0.00 | 0.00 |
| 7-1-1-8-0001-0007 | RECURSOS MONETARIOS ROBADOS O EXTRAVIADO | 0.00 | 0.00 | 0.00 | 0.00 |
| 7-1-1-8-0001-0008 | SERVICIOS POR COBRAR | 0.00 | 0.00 | 0.00 | 0.00 |
| 7-1-1-8-0001-0009 | OTROS BIENES POR RECUPERAR | 237,489.90 | 0.00 | 0.00 | 237,489.90 |
| | TOTAL ACTIVOS PENDIENTES DE RECUPERAR | 237,489.90 | 0.00 | 0.00 | 237,489.90 |
| | TOTAL ACTIVOS PENDIENTES DE RECUPERAR | 237,489.90 | 0.00 | 0.00 | 237,489.90 |
| 7-1-1-9-0000-0000 | ACTIVOS Y VALORES EN CUSTODIA OPUS | | | | |
| 7-1-1-9-0001-0000 | BIENES MUEBLES E INMUEBLES EN CUSTODIA | | | | |
| 7-1-1-9-0001-0001 | TERRENOS | 0.00 | 0.00 | 0.00 | 0.00 |
| 7-1-1-9-0001-0002 | EDIFICIOS | 0.00 | 0.00 | 0.00 | 0.00 |
| 7-1-1-9-0001-0003 | TERRENOS Y EDIFICIOS | 0.00 | 0.00 | 0.00 | 0.00 |
| | TOTAL BIENES MUEBLES E INMUEBLES EN CUSTODIA | 0.00 | 0.00 | 0.00 | 0.00 |
| 7-1-1-9-0002-0000 | ALMACEN EN CUSTODIA | | | | |
| 7-1-1-9-0002-0001 | MATERIALES Y SUMINISTROS | 0.00 | 0.00 | 0.00 | 0.00 |
| 7-1-1-9-0002-0002 | MATERIAL DIDACTICO | 0.00 | 0.00 | 0.00 | 0.00 |
| | TOTAL ALMACEN EN CUSTODIA | 0.00 | 0.00 | 0.00 | 0.00 |
| 7-1-1-9-0003-0000 | MERCANCIAS EN CONSIGNACION | | | | |
| 7-1-1-9-0003-0001 | MATERIAL CULTURAL EN CONSIGNACION MEC | 0.00 | 0.00 | 0.00 | 0.00 |
| | TOTAL MERCANCIAS EN CONSIGNACION | 0.00 | 0.00 | 0.00 | 0.00 |
| 7-1-1-9-0004-0000 | FONDO DE OBRA PUBLICA POR EJECUTAR | | | | |
| 7-1-1-9-0004-0001 | FONDOS | 0.00 | 0.00 | 0.00 | 0.00 |
| | TOTAL FONDO DE OBRA PUBLICA POR EJECUTAR | 0.00 | 0.00 | 0.00 | 0.00 |
| 7-1-1-9-0005-0000 | OPERACIONES EN PROCESO DE AFECTACION PRE | | | | |
| 7-1-1-9-0005-0001 | PROVEEDORES Y ACREEDORES | 0.00 | 0.00 | 0.00 | 0.00 |
| 7-1-1-9-0005-0002 | SUBSIDIO POR ACREDITAR GOBIERNO DEL EST | 0.00 | 0.00 | 0.00 | 0.00 |
| 7-1-1-9-0005-0003 | PAGOS PENDIENTES 2% A LA NOMINA | 0.00 | 0.00 | 0.00 | 0.00 |
| 7-1-1-9-0005-0004 | GASTOS POR REALIZAR ORGANISMOS DE AGUA | 0.00 | 0.00 | 0.00 | 0.00 |
| 7-1-1-9-0005-0005 | FINQUITOS LABORALES PENDIENTES DE PAGO | 0.00 | 0.00 | 0.00 | 0.00 |
| | TOTAL OPERACIONES EN PROCESO DE AFECTACION PRE | 0.00 | 0.00 | 0.00 | 0.00 |
| 7-1-1-9-0006-0000 | INGRESOS NO PRESUPUESTARIOS PENDIENTES D | | | | |
| 7-1-1-9-0006-0001 | INGRESOS CONAHE PAREIS | 0.00 | 0.00 | 0.00 | 0.00 |
| 7-1-1-9-0006-0002 | INGRESOS CAP-CE | 0.00 | 0.00 | 0.00 | 0.00 |
| 7-1-1-9-0006-0003 | POR SERVICIOS DE VIGILANCIA | 0.00 | 0.00 | 0.00 | 0.00 |
| | TOTAL INGRESOS NO PRESUPUESTARIOS PENDIENTES D | 0.00 | 0.00 | 0.00 | 0.00 |
| | TOTAL ACTIVOS Y VALORES EN CUSTODIA OPUS | 0.00 | 0.00 | 0.00 | 0.00 |



30 GOBIERNO DEL ESTADO DE VERACRUZ DE IGNACIO DE LA LLAVE
CONSEJO DE DESARROLLO DEL PAPALOAPAN
BALANZA DE COMPROBACION AL 31 DE MAYO DE 2015

PAGINA: 31
 FECHA: 10/06/2015

| CUENTA | DESCRIPCION | SALDO INICIAL AL 01-MAY | MOVIMIENTOS | | SALDO FINAL AL 31/MAY |
|--|--|----------------------------|-------------|-------|--------------------------|
| | | | DEBE | HABER | |
| TOTAL VALORES EN CUSTODIA | | 251,337.36 | 0.00 | 0.00 | 251,337.36 |
| 7-1-2-0-0000-0000 | CUSTODIA DE VALORES | | | | |
| 7-1-2-1-0000-0000 | CUSTODIA DE DONATIVOS | | | | |
| 7-1-2-1-1001-0000 | DONATIVOS PEMEX-AUTORIZADO | | | | |
| 7-1-2-1-1001-0001 | DONATIVOS PEMEX-GASOLINA | -13,847.46 | 0.00 | 0.00 | -13,847.46 |
| 7-1-2-1-1001-0002 | DONATIVOS PEMEX-DIESEL | 0.00 | 0.00 | 0.00 | 0.00 |
| 7-1-2-1-1001-0003 | DONATIVOS PEMEX-ASFALTO AG-20 | 0.00 | 0.00 | 0.00 | 0.00 |
| | TOTAL DONATIVOS PEMEX-AUTORIZADO | -13,847.46 | 0.00 | 0.00 | -13,847.46 |
| TOTAL CUSTODIA DE DONATIVOS | | -13,847.46 | 0.00 | 0.00 | -13,847.46 |
| 7-1-2-2-0000-0000 | REGULARIZACION DE BIENES INMUEBLES | | | | |
| 7-1-2-2-0001-0000 | BIENES INMUEBLES PARI-DEPENDENCIAS-OPD Y | | | | |
| 7-1-2-2-0001-0001 | TERRENOS | 0.00 | 0.00 | 0.00 | 0.00 |
| 7-1-2-2-0001-0002 | EDIFICIOS | 0.00 | 0.00 | 0.00 | 0.00 |
| 7-1-2-2-0001-0003 | MOBILIARIO Y EQUIPO DE OFICINA | 0.00 | 0.00 | 0.00 | 0.00 |
| 7-1-2-2-0001-0004 | BIENES PARA BIBLIOTECAS Y MUSEOS | 0.00 | 0.00 | 0.00 | 0.00 |
| 7-1-2-2-0001-0005 | BIENES INFORMATICOS | 0.00 | 0.00 | 0.00 | 0.00 |
| 7-1-2-2-0001-0006 | MAQUINARIA Y EQUIPO PARA TALLERES | 0.00 | 0.00 | 0.00 | 0.00 |
| 7-1-2-2-0001-0007 | EQUIPO Y APARATOS DE COMUNICACIONES Y TE | 0.00 | 0.00 | 0.00 | 0.00 |
| 7-1-2-2-0001-0008 | HERRAMIENTAS Y MAQUINAS HERRAMIENTAS | 0.00 | 0.00 | 0.00 | 0.00 |
| 7-1-2-2-0001-0009 | EQUIPO DE INGENIERIA Y DEBILJO | 0.00 | 0.00 | 0.00 | 0.00 |
| 7-1-2-2-0001-0010 | MAQUINAS Y APARATOS CIENTIFICOS | 0.00 | 0.00 | 0.00 | 0.00 |
| | TOTAL BIENES INMUEBLES PARI-DEPENDENCIAS-OPD Y | 0.00 | 0.00 | 0.00 | 0.00 |
| TOTAL REGULARIZACION DE BIENES INMUEBLES | | 0.00 | 0.00 | 0.00 | 0.00 |
| 7-1-2-3-0000-0000 | RECURSOS AJENOS EN ADMINISTRACION | | | | |
| 7-1-2-3-0000-0000 | OTROS RECURSOS | | | | |
| 7-1-2-3-0000-0001 | DONACIONES EN ESPECE | 0.00 | 0.00 | 0.00 | 0.00 |
| 7-1-2-3-0000-0002 | DONATIVOS GASOLINA | 0.00 | 0.00 | 0.00 | 0.00 |
| 7-1-2-3-0000-0003 | 154397319 FONDO CULTURA Y LAS ARTES MEC | 0.00 | 0.00 | 0.00 | 0.00 |
| | TOTAL OTROS RECURSOS | 0.00 | 0.00 | 0.00 | 0.00 |
| TOTAL RECURSOS AJENOS EN ADMINISTRACION | | 0.00 | 0.00 | 0.00 | 0.00 |
| 7-1-2-4-0000-0000 | CUENTAS BANCARIAS INTERNAS | | | | |
| 7-1-2-4-0001-0000 | CUENTAS INTERNAS -BANCOMER, S.A. | 0.00 | 0.00 | 0.00 | 0.00 |
| 7-1-2-4-0002-0000 | CUENTAS INTERNAS -BANAMEX, S.A. | 0.00 | 0.00 | 0.00 | 0.00 |
| 7-1-2-4-0003-0000 | CUENTAS INTERNAS-SANTANDER, S.A. | 0.00 | 0.00 | 0.00 | 0.00 |
| 7-1-2-4-0004-0000 | CUENTAS INTERNAS-SCOTIABANK, S.A. | 0.00 | 0.00 | 0.00 | 0.00 |
| 7-1-2-4-0005-0000 | CUENTAS INTERNAS-HSBC, S.A. | | | | |
| 7-1-2-4-0005-0001 | 4013875186 HSBC FONDO REVOLVENTE XALAPA | 0.00 | 0.00 | 0.00 | 0.00 |
| | TOTAL CUENTAS INTERNAS-HSBC, S.A. | 0.00 | 0.00 | 0.00 | 0.00 |
| TOTAL CUENTAS BANCARIAS INTERNAS | | 0.00 | 0.00 | 0.00 | 0.00 |
| 7-1-2-5-0000-0000 | PATRIMONIO DE FIDEICOMISOS Y OTROS | | | | |
| 7-1-2-5-0001-0000 | FIDEICOMISO Y OTROS PATRIMONIO | 0.00 | 0.00 | 0.00 | 0.00 |
| 7-1-2-5-0002-0000 | BIENES DE CONTROL INTERNO | | | | |
| 7-1-2-5-0002-5110 | MOBILIARIO Y EQUIPO DE OFICINA | 0.00 | 0.00 | 0.00 | 0.00 |
| | TOTAL BIENES DE CONTROL INTERNO | 0.00 | 0.00 | 0.00 | 0.00 |
| TOTAL PATRIMONIO DE FIDEICOMISOS Y OTROS | | 0.00 | 0.00 | 0.00 | 0.00 |
| 7-1-2-8-0000-0000 | ACTIVOS PENDIENTES DE RECUPERAR | | | | |
| 7-1-2-8-0001-0000 | ACTIVOS PENDIENTES DE RECUPERAR | | | | |
| 7-1-2-8-0001-0001 | BIENES MUEBLES ROBADOS O EXTRAVIADOS POR | 0.00 | 0.00 | 0.00 | 0.00 |
| 7-1-2-8-0001-0002 | MOBILIARIO Y EQUIPO DE OFICINA | 0.00 | 0.00 | 0.00 | 0.00 |
| 7-1-2-8-0001-0003 | SERVICIOS POR COBRAR ORGANISMOS DE AGUA | 0.05 | 0.00 | 0.00 | 0.00 |
| 7-1-2-8-0001-0004 | REZAGO DE AGUA Y ALCANTARILLADO | 0.00 | 0.00 | 0.00 | 0.00 |
| 7-1-2-8-0001-0005 | INSTITUCIONES PUBLICAS EDUCATIVAS | 0.00 | 0.00 | 0.00 | 0.00 |
| 7-1-2-8-0001-0006 | CUOTAS PENDIENTES DE RECUPERAR PACIENTES | 0.00 | 0.00 | 0.00 | 0.00 |
| 7-1-2-8-0001-0007 | RECURSOS MONETARIOS ROBADOS O EXTRAVIADO | 0.00 | 0.00 | 0.00 | 0.00 |
| 7-1-2-8-0001-0008 | SERVICIOS POR COBRAR | 0.00 | 0.00 | 0.00 | 0.00 |
| 7-1-2-8-0001-0009 | OTROS BIENES POR RECUPERAR | -237,489.00 | 0.00 | 0.00 | -237,489.00 |
| | TOTAL ACTIVOS PENDIENTES DE RECUPERAR | -237,489.00 | 0.00 | 0.00 | -237,489.00 |
| TOTAL ACTIVOS PENDIENTES DE RECUPERAR | | -237,489.00 | 0.00 | 0.00 | -237,489.00 |
| 7-1-2-9-0000-0000 | ACTIVOS Y VALORES EN CUSTODIA OPDS | | | | |



30 GOBIERNO DEL ESTADO DE VERACRUZ DE IGNACIO DE LA LLAVE
CONSEJO DE DESARROLLO DEL PAPALOAPAN
BALANZA DE COMPROBACION AL 31 DE MAYO DE 2015

PAGINA: 35

FECHA: 18/06/2015

| CUENTA | DESCRIPCION | SALDO INICIAL AL 01-MAY | MOVIMIENTOS | | SALDO FINAL AL 31/MAY |
|-------------------|--|----------------------------|-------------|-----------|--------------------------|
| | | | DEBE | HABER | |
| 7-1-2-9-0001-0000 | BIENES MUEBLES E INMUEBLES EN CUSTODIA | | | | |
| 7-1-2-9-0001-0001 | TERRENOS | 0.00 | 0.00 | 0.00 | 0.00 |
| 7-1-2-9-0001-0002 | EDIFICIOS | 0.00 | 0.00 | 0.00 | 0.00 |
| 7-1-2-9-0001-0003 | TERRENOS Y EDIFICIOS | 0.00 | 0.00 | 0.00 | 0.00 |
| | TOTAL BIENES MUEBLES E INMUEBLES EN CUSTODIA | 0.00 | 0.00 | 0.00 | 0.00 |
| 7-1-2-9-0002-0000 | ALMACEN EN CUSTODIA | | | | |
| 7-1-2-9-0002-0001 | MATERIALES Y SUMINISTROS | 0.00 | 0.00 | 0.00 | 0.00 |
| 7-1-2-9-0002-0002 | MATERIAL DIDACTICO | 0.00 | 0.00 | 0.00 | 0.00 |
| | TOTAL ALMACEN EN CUSTODIA | 0.00 | 0.00 | 0.00 | 0.00 |
| 7-1-2-9-0003-0000 | MERCANCIAS EN COMISIONACION | | | | |
| 7-1-2-9-0003-0001 | MATERIAL CULTURAL EN COMISIONACION MEC | 0.00 | 0.00 | 0.00 | 0.00 |
| | TOTAL MERCANCIAS EN COMISIONACION | 0.00 | 0.00 | 0.00 | 0.00 |
| 7-1-2-9-0004-0000 | FONDO DE OBRA PUBLICA POR EJECUTAR | | | | |
| 7-1-2-9-0004-0001 | FONDEN | 0.00 | 0.00 | 0.00 | 0.00 |
| | TOTAL FONDO DE OBRA PUBLICA POR EJECUTAR | 0.00 | 0.00 | 0.00 | 0.00 |
| 7-1-2-9-0005-0000 | OPERACIONES EN PROCESO DE AFECTACION PRE | | | | |
| 7-1-2-9-0005-0001 | PROVEEDORES Y ACREEDORES | 0.00 | 0.00 | 0.00 | 0.00 |
| 7-1-2-9-0005-0002 | SUBSIDIO POR A CREDITAR GOBIERNO DEL EST | 0.00 | 0.00 | 0.00 | 0.00 |
| 7-1-2-9-0005-0003 | PAGOS PENDIENTES 2% A LA NOMINA | 0.00 | 0.00 | 0.00 | 0.00 |
| 7-1-2-9-0005-0004 | GASTOS POR REALIZAR ORGANISMOS DE AGUA | 0.00 | 0.00 | 0.00 | 0.00 |
| 7-1-2-9-0005-0005 | FINQUITOS LABORALES PENDIENTES DE PAGO | 0.00 | 0.00 | 0.00 | 0.00 |
| | TOTAL OPERACIONES EN PROCESO DE AFECTACION PRE | 0.00 | 0.00 | 0.00 | 0.00 |
| 7-1-2-9-0005-0000 | INGRESOS NO PRESUPUESTARIOS PENDIENTES D | | | | |
| 7-1-2-9-0005-0001 | INGRESOS CONAFE PARIB | 0.00 | 0.00 | 0.00 | 0.00 |
| 7-1-2-9-0005-0002 | INGRESOS CAPFCE | 0.00 | 0.00 | 0.00 | 0.00 |
| 7-1-2-9-0005-0003 | POR SERVICIOS DE VIGILANCIA | 0.00 | 0.00 | 0.00 | 0.00 |
| | TOTAL INGRESOS NO PRESUPUESTARIOS PENDIENTES D | 0.00 | 0.00 | 0.00 | 0.00 |
| | TOTAL ACTIVOS Y VALORES EN CUSTODIA OPDS | 0.00 | 0.00 | 0.00 | 0.00 |
| | TOTAL CUSTODIA DE VALORES | -251,337.36 | 0.00 | 0.00 | -251,337.36 |
| | TOTAL VALORES | 0.00 | 0.00 | 0.00 | 0.00 |
| 7-4-0-0-0000-0000 | JUICIOS | | | | |
| 7-4-1-0-0000-0000 | DEMANDAS JUDICIAL EN PROCESO DE RESOLUCI | | | | |
| 7-4-1-1-0000-0000 | CONTINGENCIAS POR JUICIOS PENDIENTES DE | | | | |
| 7-4-1-1-0001-0000 | POR JUICIOS LABORALES | | | | |
| 7-4-1-1-0001-0001 | VARIOS JUICIOS LABORALES | 0.00 | 0.00 | 0.00 | 0.00 |
| | TOTAL POR JUICIOS LABORALES | 0.00 | 0.00 | 0.00 | 0.00 |
| 7-4-1-1-0002-0000 | POR JUICIOS CIVILES | | | | |
| 7-4-1-1-0002-0001 | VARIOS JUICIOS CIVILES | 0.00 | 0.00 | 0.00 | 0.00 |
| | TOTAL POR JUICIOS CIVILES | 0.00 | 0.00 | 0.00 | 0.00 |
| 7-4-1-1-0003-0000 | POR JUICIOS AGRARIOS | | | | |
| 7-4-1-1-0003-0001 | VARIOS JUICIOS AGRARIOS | 0.00 | 0.00 | 0.00 | 0.00 |
| | TOTAL POR JUICIOS AGRARIOS | 0.00 | 0.00 | 0.00 | 0.00 |
| 7-4-1-1-0004-0000 | POR JUICIOS MERCANTILES | | | | |
| 7-4-1-1-0004-0001 | VARIOS JUICIOS MERCANTILES | 430,809.66 | 0.00 | 30,540.92 | 400,268.74 |
| | TOTAL POR JUICIOS MERCANTILES | 430,809.66 | 0.00 | 30,540.92 | 400,268.74 |
| 7-4-1-1-0005-0000 | ADMINISTRATIVO CONTENCIOSO | | | | |
| 7-4-1-1-0005-0001 | CRETOS FISCALES | 0.00 | 0.00 | 0.00 | 0.00 |
| 7-4-1-1-0005-0002 | SANCIONES | 0.00 | 0.00 | 0.00 | 0.00 |
| 7-4-1-1-0005-0003 | INDEMNIZACIONES | 0.00 | 0.00 | 0.00 | 0.00 |
| | TOTAL ADMINISTRATIVO CONTENCIOSO | 0.00 | 0.00 | 0.00 | 0.00 |
| 7-4-1-1-0006-0000 | POR JUICIOS DE AMPARO | | | | |
| 7-4-1-1-0006-0001 | VARIOS JUICIOS DE AMPARO | 0.00 | 0.00 | 0.00 | 0.00 |
| | TOTAL POR JUICIOS DE AMPARO | 0.00 | 0.00 | 0.00 | 0.00 |
| | TOTAL CONTINGENCIAS POR JUICIOS PENDIENTES DE | 430,809.66 | 0.00 | 30,540.92 | 400,268.74 |
| | TOTAL DEMANDAS JUDICIAL EN PROCESO DE RESOLUCI | 430,809.66 | 0.00 | 30,540.92 | 400,268.74 |
| 7-4-2-0-0000-0000 | RESOLUCIONES DE DEMANDAS EN PROCESO JUD | | | | |
| 7-4-2-1-0000-0000 | RESOLUCION DE JUICIOS JUDICIALES PENDIEN | | | | |
| 7-4-2-1-0001-0000 | DE JUICIOS LABORALES | | | | |
| 7-4-2-1-0001-0001 | VARIOS JUICIOS LABORALES | 0.00 | 0.00 | 0.00 | 0.00 |

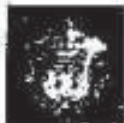

30 GOBIERNO DEL ESTADO DE VERACRUZ DE IGNACIO DE LA LLAVE
CONSEJO DE DESARROLLO DEL PAPALOAPAN
BALANZA DE COMPROBACION AL 31 DE MAYO DE 2016

PAGINA: 36

FECHA: 16/06/2016

| CUENTA | DESCRIPCION | SALDO INICIAL AL 01-MAY | MOVIMIENTOS | | SALDO FINAL AL 31/MAY |
|--|--|----------------------------|-------------|-----------|--------------------------|
| | | | DEBE | HABER | |
| TOTAL DE JUICIOS LABORALES | | 0.00 | 0.00 | 0.00 | 0.00 |
| 7-4-2-1-0002-0000 | POR JUICIOS CIVILES | | | | |
| 7-4-2-1-0002-0001 | VARIOS JUICIOS CIVILES | 0.00 | 0.00 | 0.00 | 0.00 |
| TOTAL POR JUICIOS CIVILES | | 0.00 | 0.00 | 0.00 | 0.00 |
| 7-4-2-1-0003-0000 | POR JUICIOS AGRARIOS | | | | |
| 7-4-2-1-0003-0001 | VARIOS JUICIOS AGRARIOS | 0.00 | 0.00 | 0.00 | 0.00 |
| TOTAL POR JUICIOS AGRARIOS | | 0.00 | 0.00 | 0.00 | 0.00 |
| 7-4-2-1-0004-0000 | POR JUICIOS MERCANTILES | | | | |
| 7-4-2-1-0004-0001 | VARIOS JUICIOS MERCANTILES | -430,809.66 | 30,540.92 | 0.00 | -400,268.74 |
| TOTAL POR JUICIOS MERCANTILES | | -430,809.66 | 30,540.92 | 0.00 | -400,268.74 |
| 7-4-2-1-0005-0000 | ADMINISTRATIVO CONTENCIOSO | | | | |
| 7-4-2-1-0005-0001 | CREDITOS FISCALES | 0.00 | 0.00 | 0.00 | 0.00 |
| 7-4-2-1-0005-0002 | SANCCIONES | 0.00 | 0.00 | 0.00 | 0.00 |
| 7-4-2-1-0005-0003 | INDEMNIZACIONES | 0.00 | 0.00 | 0.00 | 0.00 |
| TOTAL ADMINISTRATIVO CONTENCIOSO | | 0.00 | 0.00 | 0.00 | 0.00 |
| 7-4-2-1-0006-0000 | POR JUICIOS DE AMPARO | | | | |
| 7-4-2-1-0006-0001 | VARIOS JUICIOS DE AMPARO | 0.00 | 0.00 | 0.00 | 0.00 |
| TOTAL POR JUICIOS DE AMPARO | | 0.00 | 0.00 | 0.00 | 0.00 |
| TOTAL RESOLUCION DE JUICIOS JUDICIALES PENDIENTE | | -430,809.66 | 30,540.92 | 0.00 | -400,268.74 |
| TOTAL RESOLUCIONES DE DEMANDAS EN PROCESO JUDICIAL | | -430,809.66 | 30,540.92 | 0.00 | -400,268.74 |
| TOTAL JUICIOS | | 0.00 | 30,540.92 | 30,540.92 | 0.00 |
| 7-6-0-0-0000-0000 | BIENES EN CONCESIONADOS O EN COMODATO | | | | |
| 7-6-3-0-0000-0000 | BIENES BAJO CONTRATO DE COMODATO | | | | |
| 7-6-3-1-0000-0000 | BIENES BAJO CONTRATO DE COMODATO | | | | |
| 7-6-3-1-0001-0000 | BIENES MUEBLES BAJO CONTRATO DE COMODATO | | | | |
| 7-6-3-1-0001-5100 | MOBILIARIO Y EQUIPO DE ADMINISTRACION | 0.00 | 0.00 | 0.00 | 0.00 |
| 7-6-3-1-0001-5200 | MOBILIARIO Y EQUIPO EDUCACIONAL Y RECREA | 0.00 | 0.00 | 0.00 | 0.00 |
| 7-6-3-1-0001-5400 | VEHICULOS Y EQUIPO DE TRANSPORTE | 0.00 | 0.00 | 0.00 | 0.00 |
| 7-6-3-1-0001-5600 | MAQUINARIA, OTROS EQUIPOS Y HERRAMIENTAS | 0.00 | 0.00 | 0.00 | 0.00 |
| TOTAL BIENES MUEBLES BAJO CONTRATO DE COMODATO | | 0.00 | 0.00 | 0.00 | 0.00 |
| 7-6-3-1-0002-0000 | BIENES INMUEBLES BAJO CONTRATO DE COMODATO | | | | |
| 7-6-3-1-0002-5700 | BIENES INMUEBLES | 0.00 | 0.00 | 0.00 | 0.00 |
| TOTAL BIENES INMUEBLES BAJO CONTRATO DE COMODATO | | 0.00 | 0.00 | 0.00 | 0.00 |
| TOTAL BIENES BAJO CONTRATO DE COMODATO | | 0.00 | 0.00 | 0.00 | 0.00 |
| TOTAL BIENES BAJO CONTRATO DE COMODATO | | 0.00 | 0.00 | 0.00 | 0.00 |
| 7-6-4-0-0000-0000 | CONTRATO DE COMODATO POR BIENES | | | | |
| 7-6-4-1-0000-0000 | CONTRATO DE COMODATO POR BIENES | | | | |
| 7-6-4-1-0001-0000 | CONTRATO DE COMODATO POR BIENES MUEBLES | | | | |
| 7-6-4-1-0001-5100 | MOBILIARIO Y EQUIPO DE ADMINISTRACION | 0.00 | 0.00 | 0.00 | 0.00 |
| 7-6-4-1-0001-5200 | MOBILIARIO Y EQUIPO EDUCACIONAL Y RECREA | 0.00 | 0.00 | 0.00 | 0.00 |
| 7-6-4-1-0001-5400 | VEHICULOS Y EQUIPO DE TRANSPORTE | 0.00 | 0.00 | 0.00 | 0.00 |
| 7-6-4-1-0001-5600 | MAQUINARIA, OTROS EQUIPOS Y HERRAMIENTAS | 0.00 | 0.00 | 0.00 | 0.00 |
| TOTAL CONTRATO DE COMODATO POR BIENES MUEBLES | | 0.00 | 0.00 | 0.00 | 0.00 |
| 7-6-4-1-0002-0000 | CONTRATO DE COMODATO POR BIENES INMUEBLE | | | | |
| 7-6-4-1-0002-5700 | BIENES INMUEBLES | 0.00 | 0.00 | 0.00 | 0.00 |
| TOTAL CONTRATO DE COMODATO POR BIENES INMUEBLE | | 0.00 | 0.00 | 0.00 | 0.00 |
| TOTAL CONTRATO DE COMODATO POR BIENES | | 0.00 | 0.00 | 0.00 | 0.00 |
| TOTAL CONTRATO DE COMODATO POR BIENES | | 0.00 | 0.00 | 0.00 | 0.00 |
| TOTAL BIENES EN CONCESIONADOS O EN COMODATO | | 0.00 | 0.00 | 0.00 | 0.00 |
| TOTAL CUENTAS DE ORDEN CONTABLES | | 0.00 | 30,540.92 | 30,540.92 | 0.00 |
| 8-1-0-0-0000-0000 | CUENTAS DE ORDEN PRESUPUESTARIA | | | | |
| 8-1-0-0-0000-0000 | LEY DE INGRESOS | | | | |
| 8-1-1-0-0000-0000 | LEY DE INGRESOS ESTIMADA | | | | |
| 8-1-1-6-0000-0000 | INGRESOS ESTATALES ESTIMADOS | | | | |
| 8-1-1-6-0001-0000 | INGRESOS ESTATALES ESTIMADOS | | | | |
| 8-1-1-6-0001-0001 | INGRESOS ESTATALES ESTIMADOS | 137,047,335.00 | 0.00 | 0.00 | 137,047,335.00 |
| TOTAL INGRESOS ESTATALES ESTIMADOS | | 137,047,335.00 | 0.00 | 0.00 | 137,047,335.00 |
| TOTAL INGRESOS ESTATALES ESTIMADOS | | 137,047,335.00 | 0.00 | 0.00 | 137,047,335.00 |
| TOTAL I.F.Y.D.E. INGRESOS ESTIMADA | | 137,047,335.00 | 0.00 | 0.00 | 137,047,335.00 |



30 GOBIERNO DEL ESTADO DE VERACRUZ DE IGNACIO DE LA LLAVE
 CONSEJO DE DESARROLLO DEL PAPALOAPAN
 BALANZA DE COMPROBACION AL 31 DE MAYO DE 2015

PAGINA: 27

FECHA: 18/06/2015

| CUENTA | DESCRIPCION | SALDO INICIAL AL 01-MAY | MOVIMIENTOS | | SALDO FINAL AL 31/MAY |
|-------------------|--|----------------------------|--------------|--------------|--------------------------|
| | | | DEBE | HABER | |
| 8-1-2-0-0000-0000 | LEY DE INGRESOS POR EJECUTAR | | | | |
| 8-1-2-4-0000-0000 | INGRESOS DE GESTION POR EJECUTAR | | | | |
| 8-1-2-4-0001-0000 | INGRESOS DE GESTION POR EJECUTAR | | | | |
| 8-1-2-4-0001-0001 | INGRESOS DE GESTION POR EJECUTAR | 0.00 | 0.00 | 0.00 | 0.00 |
| | TOTAL INGRESOS DE GESTION POR EJECUTAR | 0.00 | 0.00 | 0.00 | 0.00 |
| | TOTAL INGRESOS DE GESTION POR EJECUTAR | 0.00 | 0.00 | 0.00 | 0.00 |
| 8-1-2-5-0000-0000 | INGRESOS FEDERALES POR EJECUTAR | | | | |
| 8-1-2-5-0001-0000 | INGRESOS FEDERALES POR EJECUTAR | | | | |
| 8-1-2-5-0001-0001 | INGRESOS FEDERALES POR EJECUTAR | -483,602.13 | 0.00 | 14,385.31 | -469,216.82 |
| | TOTAL INGRESOS FEDERALES POR EJECUTAR | -483,602.13 | 0.00 | 14,385.31 | -469,216.82 |
| | TOTAL INGRESOS FEDERALES POR EJECUTAR | -483,602.13 | 0.00 | 14,385.31 | -469,216.82 |
| 8-1-2-6-0000-0000 | INGRESOS ESTATALES POR EJECUTAR | | | | |
| 8-1-2-6-0001-0000 | INGRESOS ESTATALES POR EJECUTAR | | | | |
| 8-1-2-6-0001-0001 | INGRESOS ESTATALES POR EJECUTAR | -426,760,554.82 | 1,948,130.98 | 142,108.30 | -424,632,532.14 |
| | TOTAL INGRESOS ESTATALES POR EJECUTAR | -426,760,554.82 | 1,948,130.98 | 142,108.30 | -424,632,532.14 |
| | TOTAL INGRESOS ESTATALES POR EJECUTAR | -426,760,554.82 | 1,948,130.98 | 142,108.30 | -424,632,532.14 |
| 8-1-2-7-0000-0000 | OTROS INGRESOS USOS DE DISPONIBILIDADES | | | | |
| 8-1-2-7-0001-0000 | OTROS INGRESOS USOS DE DISPONIBILIDADES | | | | |
| 8-1-2-7-0001-0001 | USOS DE DISPONIBILIDADES | 1,457,857.32 | 14,677.63 | 0.00 | 1,472,534.95 |
| | TOTAL OTROS INGRESOS USOS DE DISPONIBILIDADES | 1,457,857.32 | 14,677.63 | 0.00 | 1,472,534.95 |
| | TOTAL OTROS INGRESOS USOS DE DISPONIBILIDADES | 1,457,857.32 | 14,677.63 | 0.00 | 1,472,534.95 |
| | TOTAL LEY DE INGRESOS POR EJECUTAR | -425,725,299.63 | 1,962,808.61 | 156,493.61 | -423,606,884.43 |
| 8-1-3-0-0000-0000 | MODIFICACIONES A LA LEY DE INGRESOS ESTI | | | | |
| 8-1-3-4-0000-0000 | INGRESOS DE GESTION MODIFICACIONES | | | | |
| 8-1-3-4-0001-0000 | INGRESOS DE GESTION MODIFICACIONES | | | | |
| 8-1-3-4-0001-0001 | INGRESOS DE GESTION MODIFICACIONES | 0.00 | 0.00 | 0.00 | 0.00 |
| | TOTAL INGRESOS DE GESTION MODIFICACIONES | 0.00 | 0.00 | 0.00 | 0.00 |
| | TOTAL INGRESOS DE GESTION MODIFICACIONES | 0.00 | 0.00 | 0.00 | 0.00 |
| 8-1-3-5-0000-0000 | INGRESOS FEDERALES MODIFICACIONES | | | | |
| 8-1-3-5-0001-0000 | INGRESOS FEDERALES MODIFICACIONES | | | | |
| 8-1-3-5-0001-0001 | INGRESOS FEDERALES MODIFICACIONES | 788,301.04 | 14,385.31 | 0.00 | 802,686.35 |
| | TOTAL INGRESOS FEDERALES MODIFICACIONES | 788,301.04 | 14,385.31 | 0.00 | 802,686.35 |
| | TOTAL INGRESOS FEDERALES MODIFICACIONES | 788,301.04 | 14,385.31 | 0.00 | 802,686.35 |
| 8-1-3-6-0000-0000 | INGRESOS ESTATALES MODIFICACIONES | | | | |
| 8-1-3-6-0001-0000 | INGRESOS ESTATALES MODIFICACIONES | | | | |
| 8-1-3-6-0001-0001 | INGRESOS ESTATALES MODIFICACIONES | 300,650,869.82 | 142,108.30 | 141,815.98 | 300,651,162.14 |
| | TOTAL INGRESOS ESTATALES MODIFICACIONES | 300,650,869.82 | 142,108.30 | 141,815.98 | 300,651,162.14 |
| | TOTAL INGRESOS ESTATALES MODIFICACIONES | 300,650,869.82 | 142,108.30 | 141,815.98 | 300,651,162.14 |
| 8-1-3-7-0000-0000 | OTROS INGRESOS MODIFICACIONES | | | | |
| 8-1-3-7-0001-0000 | OTROS INGRESOS MODIFICACIONES | | | | |
| 8-1-3-7-0001-0001 | OTROS INGRESOS MODIFICACIONES | 0.00 | 0.00 | 0.00 | 0.00 |
| | TOTAL OTROS INGRESOS MODIFICACIONES | 0.00 | 0.00 | 0.00 | 0.00 |
| | TOTAL OTROS INGRESOS MODIFICACIONES | 0.00 | 0.00 | 0.00 | 0.00 |
| | TOTAL MODIFICACIONES A LA LEY DE INGRESOS ESTI | 301,430,170.86 | 156,493.61 | 141,815.98 | 301,453,848.49 |
| 8-1-4-0-0000-0000 | LEY DE INGRESOS DEVENGADA | | | | |
| 8-1-4-4-0000-0000 | INGRESOS DE GESTION DEVENGADOS | | | | |
| 8-1-4-4-0001-0000 | INGRESOS DE GESTION DEVENGADOS | | | | |
| 8-1-4-4-0001-0001 | INGRESOS DE GESTION DEVENGADOS | 0.00 | 0.00 | 0.00 | 0.00 |
| | TOTAL INGRESOS DE GESTION DEVENGADOS | 0.00 | 0.00 | 0.00 | 0.00 |
| | TOTAL INGRESOS DE GESTION DEVENGADOS | 0.00 | 0.00 | 0.00 | 0.00 |
| 8-1-4-5-0000-0000 | INGRESOS FEDERALES DEVENGADOS | | | | |
| 8-1-4-5-0001-0000 | INGRESOS FEDERALES DEVENGADOS | | | | |
| 8-1-4-5-0001-0001 | INGRESOS FEDERALES DEVENGADOS | 0.00 | 0.00 | 0.00 | 0.00 |
| | TOTAL INGRESOS FEDERALES DEVENGADOS | 0.00 | 0.00 | 0.00 | 0.00 |
| | TOTAL INGRESOS FEDERALES DEVENGADOS | 0.00 | 0.00 | 0.00 | 0.00 |
| 8-1-4-6-0000-0000 | INGRESOS ESTATALES DEVENGADOS | | | | |
| 8-1-4-6-0001-0000 | INGRESOS ESTATALES DEVENGADOS | | | | |
| 8-1-4-6-0001-0001 | INGRESOS ESTATALES DEVENGADOS | -138,416.00 | 1,806,315.00 | 1,806,315.00 | -138,416.00 |
| | TOTAL INGRESOS ESTATALES DEVENGADOS | -138,416.00 | 1,806,315.00 | 1,806,315.00 | -138,416.00 |



30 GOBIERNO DEL ESTADO DE VERACRUZ DE IGNACIO DE LA LLAVE
CONSEJO DE DESARROLLO DEL PAPALOAPAN
BALANZA DE COMPROBACION AL 31 DE MAYO DE 2015

PAGINA: 38

FECHA: 30/04/2016

| CUENTA | DESCRIPCION | SALDO INICIAL AL 01-MAY | MOVIMIENTOS | | SALDO FINAL AL 31/MAY |
|--|--|----------------------------|--------------|--------------|--------------------------|
| | | | DEBE | HABER | |
| TOTAL INGRESOS ESTATALES DEVENGADOS | | -138,416.00 | 1,806,315.00 | 1,806,315.00 | -138,416.00 |
| 8-1-4-7-0000-0000 | OTROS INGRESOS Y BENEFICIOS VARIOS DEVEN | | | | |
| 8-1-4-7-0001-0000 | OTROS INGRESOS Y BENEFICIOS VARIOS DEVEN | | | | |
| 8-1-4-7-0001-0001 | INGRESOS USOS DE DISPONIBILIDADES | 0.00 | 14,677.87 | 14,677.83 | 0.24 |
| TOTAL OTROS INGRESOS Y BENEFICIOS VARIOS DEVEN | | 0.00 | 14,677.87 | 14,677.83 | 0.24 |
| TOTAL OTROS INGRESOS Y BENEFICIOS VARIOS DEVEN | | 0.00 | 14,677.87 | 14,677.83 | 0.24 |
| TOTAL LEY DE INGRESOS DEVENGADA | | -138,416.00 | 1,820,992.87 | 1,820,992.83 | -138,415.76 |
| 8-1-5-0-0000-0000 | LEY DE INGRESOS RECAUDADA | | | | |
| 8-1-5-4-0000-0000 | INGRESOS DE GESTION RECAUDADOS | | | | |
| 8-1-5-4-0001-0000 | INGRESOS DE GESTION RECAUDADOS | | | | |
| 8-1-5-4-0001-0001 | INGRESOS DE GESTION RECAUDADOS | 0.00 | 0.00 | 0.00 | 0.00 |
| TOTAL INGRESOS DE GESTION RECAUDADOS | | 0.00 | 0.00 | 0.00 | 0.00 |
| TOTAL INGRESOS DE GESTION RECAUDADOS | | 0.00 | 0.00 | 0.00 | 0.00 |
| 8-1-5-5-0000-0000 | INGRESOS FEDERALES RECAUDADOS | | | | |
| 8-1-5-5-0001-0000 | INGRESOS FEDERALES RECAUDADOS | | | | |
| 8-1-5-5-0001-0001 | INGRESOS FEDERALES RECAUDADOS | 0.00 | 0.00 | 0.00 | 0.00 |
| TOTAL INGRESOS FEDERALES RECAUDADOS | | 0.00 | 0.00 | 0.00 | 0.00 |
| TOTAL INGRESOS FEDERALES RECAUDADOS | | 0.00 | 0.00 | 0.00 | 0.00 |
| 8-1-5-6-0000-0000 | INGRESOS ESTATALES RECAUDADOS | | | | |
| 8-1-5-6-0001-0000 | INGRESOS ESTATALES RECAUDADOS | | | | |
| 8-1-5-6-0001-0001 | INGRESOS ESTATALES RECAUDADOS EJERC. 13 | -10,790,234.00 | 0.00 | 1,806,315.00 | -12,596,549.00 |
| TOTAL INGRESOS ESTATALES RECAUDADOS | | -10,790,234.00 | 0.00 | 1,806,315.00 | -12,596,549.00 |
| TOTAL INGRESOS ESTATALES RECAUDADOS | | -10,790,234.00 | 0.00 | 1,806,315.00 | -12,596,549.00 |
| 8-1-5-7-0000-0000 | OTROS INGRESOS Y BENEFICIOS VARIOS RECAU | | | | |
| 8-1-5-7-0001-0000 | OTROS INGRESOS Y BENEFICIOS VARIOS RECAU | | | | |
| 8-1-5-7-0001-0001 | OTROS INGRESOS Y B EJERCICIO 2013 | -1,762,556.23 | 0.00 | 14,677.87 | -1,777,254.10 |
| TOTAL OTROS INGRESOS Y BENEFICIOS VARIOS RECAU | | -1,762,556.23 | 0.00 | 14,677.87 | -1,777,254.10 |
| TOTAL OTROS INGRESOS Y BENEFICIOS VARIOS RECAU | | -1,762,556.23 | 0.00 | 14,677.87 | -1,777,254.10 |
| TOTAL LEY DE INGRESOS RECAUDADA | | -12,552,790.23 | 0.00 | 1,820,992.87 | -14,373,783.10 |
| TOTAL LEY DE INGRESOS | | 0.00 | 3,940,295.00 | 3,940,295.00 | 0.00 |
| 8-2-0-0-0000-0000 | PRESUPUESTO DE EGRESOS | | | | |
| 8-2-1-0-0000-0000 | PRESUPUESTO DE EGRESOS APROBADO | | | | |
| 8-2-1-1-0000-0000 | SERVICIOS PERSONALES | | | | |
| 8-2-1-1-1100-0000 | DIETAS | | | | |
| 8-2-1-1-1100-0001 | DIETAS | 0.00 | 0.00 | 0.00 | 0.00 |
| TOTAL DIETAS | | 0.00 | 0.00 | 0.00 | 0.00 |
| 8-2-1-1-1130-0000 | HABERES | 0.00 | 0.00 | 0.00 | 0.00 |
| 8-2-1-1-1130-0000 | SUELDOS BASE AL PERSONAL PERMANENTE | | | | |
| 8-2-1-1-1130-0001 | SUELDOS Y SALARIOS | 0.00 | 0.00 | 0.00 | 0.00 |
| TOTAL SUELDOS BASE AL PERSONAL PERMANENTE | | 0.00 | 0.00 | 0.00 | 0.00 |
| 8-2-1-1-1140-0000 | REMUNERACIONES POR ADSCRIPCION LABORAL B | 0.00 | 0.00 | 0.00 | 0.00 |
| 8-2-1-1-1210-0000 | HONORARIOS ASIMILABLES A SALARIOS | | | | |
| 8-2-1-1-1210-0001 | PERSONAL DE LISTA DE RAYA | 0.00 | 0.00 | 0.00 | 0.00 |
| 8-2-1-1-1210-0002 | HONORARIOS PROFESIONALES | 0.00 | 0.00 | 0.00 | 0.00 |
| 8-2-1-1-1210-0003 | HONORARIOS POR EJECUCION | 0.00 | 0.00 | 0.00 | 0.00 |
| TOTAL HONORARIOS ASIMILABLES A SALARIOS | | 0.00 | 0.00 | 0.00 | 0.00 |
| 8-2-1-1-1220-0000 | SUELDOS BASE AL PERSONAL EVENTUAL | | | | |
| 8-2-1-1-1220-0001 | SUELDOS AL PERSONAL EVENTUAL | -1,708,884.00 | 0.00 | 0.00 | -1,708,884.00 |
| 8-2-1-1-1220-0002 | SUPLENCIAS | 0.00 | 0.00 | 0.00 | 0.00 |
| TOTAL SUELDOS BASE AL PERSONAL EVENTUAL | | -1,708,884.00 | 0.00 | 0.00 | -1,708,884.00 |
| 8-2-1-1-1230-0000 | RETRIBUCIONES POR SERVICIOS DE CARACTER | | | | |
| 8-2-1-1-1230-0001 | REMUNERACIONES POR SERVICIOS ESPECIALES | 0.00 | 0.00 | 0.00 | 0.00 |
| 8-2-1-1-1230-0002 | AYUDA POR SERVICIOS | -72,156.00 | 0.00 | 0.00 | -72,156.00 |
| TOTAL RETRIBUCIONES POR SERVICIOS DE CARACTER | | -72,156.00 | 0.00 | 0.00 | -72,156.00 |
| 8-2-1-1-1340-0000 | RETRIBUCION A LOS REPRESENTANTES DE LOS | 0.00 | 0.00 | 0.00 | 0.00 |
| 8-2-1-1-1310-0000 | PRIMAS POR AÑO DE SERVICIOS EFECTIVOS PR | | | | |
| 8-2-1-1-1310-0001 | QUINQUENIOS | 0.00 | 0.00 | 0.00 | 0.00 |
| 8-2-1-1-1310-0002 | QUINQUENIOS NUEVA GENERACION | 0.00 | 0.00 | 0.00 | 0.00 |
| TOTAL PRIMAS POR AÑO DE SERVICIOS EFECTIVOS PR | | 0.00 | 0.00 | 0.00 | 0.00 |



30 GOBIERNO DEL ESTADO DE VERACRUZ DE IGNACIO DE LA LLAVE
CONSEJO DE DESARROLLO DEL PAPALOAPAN
BALANZA DE COMPROBACION AL 31 DE MAYO DE 2015

PAGINA: 39

FECHA: 16/06/2015

| CUENTA | DESCRIPCION | SALDO INICIAL AL 01-MAY | MOVIMIENTOS | | SALDO FINAL AL 31/MAY |
|-------------------|--|----------------------------|-------------|-------|--------------------------|
| | | | DEBE | HABER | |
| 8-2-1-1-1320-0000 | PRIMAS DE VACACIONES, DOMINICAL Y GRATIF | | | | |
| 8-2-1-1-1320-0001 | PRIMA DOMINICAL | 0.00 | 0.00 | 0.00 | 0.00 |
| 8-2-1-1-1320-0002 | GRATIFICACION ANUAL | -2,696,214.00 | 0.00 | 0.00 | -2,696,214.00 |
| 8-2-1-1-1320-0003 | PRIMA VACACIONAL | -47,470.00 | 0.00 | 0.00 | -47,470.00 |
| 8-2-1-1-1320-0004 | BONO ANUAL DE DESPENSA | -318,150.00 | 0.00 | 0.00 | -318,150.00 |
| 8-2-1-1-1320-0005 | CANASTA NAVIDEÑA | -18,270.00 | 0.00 | 0.00 | -18,270.00 |
| | TOTAL PRIMAS DE VACACIONES, DOMINICAL Y GRATIF | -3,080,104.00 | 0.00 | 0.00 | -3,080,104.00 |
| 8-2-1-1-1330-0000 | HORAS EXTRAORDINARIAS | | | | |
| 8-2-1-1-1330-0001 | COMPENSACION POR SERVICIOS DE TURNO VESF | 0.00 | 0.00 | 0.00 | 0.00 |
| | TOTAL HORAS EXTRAORDINARIAS | 0.00 | 0.00 | 0.00 | 0.00 |
| 8-2-1-1-1340-0000 | COMPENSACIONES | | | | |
| 8-2-1-1-1340-0001 | COMPENSACIONES PLANAS | 0.00 | 0.00 | 0.00 | 0.00 |
| 8-2-1-1-1340-0002 | COMPENSACION DE ESCASO DESARROLLO | 0.00 | 0.00 | 0.00 | 0.00 |
| 8-2-1-1-1340-0003 | PARTICIPACIONES AL PERSONAL | 0.00 | 0.00 | 0.00 | 0.00 |
| 8-2-1-1-1340-0004 | COMPENSACION POR ASIGNACION PEDAGOGICA E | 0.00 | 0.00 | 0.00 | 0.00 |
| 8-2-1-1-1340-0005 | COMPENSACION POR AJUSTE DE CALENDARIO | -23,734.00 | 0.00 | 0.00 | -23,734.00 |
| 8-2-1-1-1340-0006 | COMPENSACION DOCENTE | 0.00 | 0.00 | 0.00 | 0.00 |
| 8-2-1-1-1340-0007 | COMPENSACION ADMINISTRATIVA | -166,141.00 | 0.00 | 0.00 | -166,141.00 |
| | TOTAL COMPENSACIONES | -189,875.00 | 0.00 | 0.00 | -189,875.00 |
| 8-2-1-1-1350-0000 | SOBRESUEROS | 0.00 | 0.00 | 0.00 | 0.00 |
| 8-2-1-1-1350-0001 | ASIGNACIONES DE TECNICO DE MANDO, POR C | 0.00 | 0.00 | 0.00 | 0.00 |
| 8-2-1-1-1370-0000 | HONORARIOS ESPECIALES | 0.00 | 0.00 | 0.00 | 0.00 |
| 8-2-1-1-1380-0000 | PARTICIPACIONES POR VIGILANCIA EN EL CUM | 0.00 | 0.00 | 0.00 | 0.00 |
| 8-2-1-1-1410-0000 | APORTACIONES DE SEGURIDAD SOCIAL | | | | |
| 8-2-1-1-1410-0001 | INSTITUTO MEXICANO DEL SEGURO SOCIAL | -2,474,363.00 | 0.00 | 0.00 | -2,474,363.00 |
| 8-2-1-1-1410-0002 | SEGURO INSTITUCIONAL | -38,668.00 | 0.00 | 0.00 | -38,668.00 |
| 8-2-1-1-1410-0003 | ISSSTE - INSTITUTO DE SEGURIDAD Y SERVIC | 0.00 | 0.00 | 0.00 | 0.00 |
| 8-2-1-1-1410-0004 | SEGURO DE VIDA Y PAGO DE MARCHA | 0.00 | 0.00 | 0.00 | 0.00 |
| | TOTAL APORTACIONES DE SEGURIDAD SOCIAL | -2,513,031.00 | 0.00 | 0.00 | -2,513,031.00 |
| 8-2-1-1-1420-0000 | APORTACIONES A FONDOS DE VIVIENDA | | | | |
| 8-2-1-1-1420-0001 | FONDOISSSTE - FONDO DE VIVIENDA DEL ISSSTE | 0.00 | 0.00 | 0.00 | 0.00 |
| | TOTAL APORTACIONES A FONDOS DE VIVIENDA | 0.00 | 0.00 | 0.00 | 0.00 |
| 8-2-1-1-1430-0000 | APORTACIONES AL SISTEMA PARA EL RETIRO | | | | |
| 8-2-1-1-1430-0001 | SISTEMA DE AHORRO PARA EL RETIRO | 0.00 | 0.00 | 0.00 | 0.00 |
| 8-2-1-1-1430-0002 | SEGURO DE RETIRO | 0.00 | 0.00 | 0.00 | 0.00 |
| | TOTAL APORTACIONES AL SISTEMA PARA EL RETIRO | 0.00 | 0.00 | 0.00 | 0.00 |
| 8-2-1-1-1440-0000 | APORTACIONES PARA SEGURO | 0.00 | 0.00 | 0.00 | 0.00 |
| 8-2-1-1-1510-0000 | CUOTAS PARA EL FONDO DE AHORRO Y FONDO D | 0.00 | 0.00 | 0.00 | 0.00 |
| 8-2-1-1-1520-0000 | INDEMNIZACIONES | | | | |
| 8-2-1-1-1520-0001 | PENSIONES JUBILACIONES E INDEMNIZACIONE | 0.00 | 0.00 | 0.00 | 0.00 |
| | TOTAL INDEMNIZACIONES | 0.00 | 0.00 | 0.00 | 0.00 |
| 8-2-1-1-1530-0000 | PRESTACIONES Y HABERES DE RETIRO | | | | |
| 8-2-1-1-1530-0001 | LICUACIONES POR INDEMNIZACIONES Y POR | 0.00 | 0.00 | 0.00 | 0.00 |
| | TOTAL PRESTACIONES Y HABERES DE RETIRO | 0.00 | 0.00 | 0.00 | 0.00 |
| 8-2-1-1-1540-0000 | PRESTACIONES CONTRACTUALES | | | | |
| 8-2-1-1-1540-0001 | AYUDA PARA PASAJES | -327,348.00 | 0.00 | 0.00 | -327,348.00 |
| 8-2-1-1-1540-0002 | AYUDA PARA LENTES Y APARATOS ORTOPEDICOS | 0.00 | 0.00 | 0.00 | 0.00 |
| 8-2-1-1-1540-0003 | MATERIAL DIDACTICO | 0.00 | 0.00 | 0.00 | 0.00 |
| 8-2-1-1-1540-0004 | DESPENSA | -695,102.00 | 0.00 | 0.00 | -695,102.00 |
| 8-2-1-1-1540-0005 | PREVISION SOCIAL MULTIPLE | -69,132.00 | 0.00 | 0.00 | -69,132.00 |
| 8-2-1-1-1540-0006 | COMPENSACION POR ACTIVIDAD CURRICULAR | 0.00 | 0.00 | 0.00 | 0.00 |
| 8-2-1-1-1540-0007 | PAGO DE DIAS ECONOMICOS NO DISFRUTADOS | 0.00 | 0.00 | 0.00 | 0.00 |
| 8-2-1-1-1540-0008 | ASIGNACION DOCENTE GENERICA | 0.00 | 0.00 | 0.00 | 0.00 |
| 8-2-1-1-1540-0009 | ASIGNACION DOCENTE ESPECIFICA | 0.00 | 0.00 | 0.00 | 0.00 |
| 8-2-1-1-1540-0010 | AYUDA PARA IMPRESION DE TESIS | 0.00 | 0.00 | 0.00 | 0.00 |
| 8-2-1-1-1540-0011 | CANASTILLA MATERNAL | 0.00 | 0.00 | 0.00 | 0.00 |
| 8-2-1-1-1540-0012 | DIAS DE DESCANSO OBLIGATORIO | 0.00 | 0.00 | 0.00 | 0.00 |
| 8-2-1-1-1540-0013 | SERVICIO DE GUARDERIAS | 0.00 | 0.00 | 0.00 | 0.00 |
| 8-2-1-1-1540-0014 | AYUDA PARA LA ADQUISICION DE UTILES ESCO | -63,000.00 | 0.00 | 0.00 | -63,000.00 |



30 GOBIERNO DEL ESTADO DE VERACRUZ DE IGNACIO DE LA LLAVE
 CONSEJO DE DESARROLLO DEL PAPALOAPAN
 BALANZA DE COMPROBACION AL 31 DE MAYO DE 2016

PAGINA: 40

FECHA: 16/06/2016

| Cuenta | DESCRIPCION | SALDO INICIAL AL 01-MAY | MOVIMIENTOS | | SALDO FINAL AL 31/MAY |
|-------------------|--|----------------------------|-------------|-------|--------------------------|
| | | | DEBE | HABER | |
| 8-2-1-1-1540-0015 | CUOTA FLUA PARA PERSONAL DE ASIGNATURA | 0.00 | 0.00 | 0.00 | 0.00 |
| 8-2-1-1-1540-0016 | COMPENSACION POR ACTUACION Y PRODUCTIVIDAD | 0.00 | 0.00 | 0.00 | 0.00 |
| 8-2-1-1-1540-0017 | PAGO DEL DIA DE LAS MADRES | -28,000.00 | 0.00 | 0.00 | -28,000.00 |
| 8-2-1-1-1540-0018 | AYUDA A SUPERVISORES PARA GASTOS DE TRAS | 0.00 | 0.00 | 0.00 | 0.00 |
| 8-2-1-1-1540-0019 | GRATIFICACION ADMINISTRATIVA | 0.00 | 0.00 | 0.00 | 0.00 |
| 8-2-1-1-1540-0020 | COMPENSACION ES ARRIGO AL MAESTRO EN EL | 0.00 | 0.00 | 0.00 | 0.00 |
| 8-2-1-1-1540-0021 | COMPENSACION E2 | 0.00 | 0.00 | 0.00 | 0.00 |
| 8-2-1-1-1540-0022 | COMPENSACION PROVISIONAL COMPACTABLE | 0.00 | 0.00 | 0.00 | 0.00 |
| 8-2-1-1-1540-0023 | COMPENSACION TEMPORAL COMPACTABLE | -452,496.00 | 0.00 | 0.00 | -452,496.00 |
| 8-2-1-1-1540-0024 | REGULARIZACION A LA FUNCION | 0.00 | 0.00 | 0.00 | 0.00 |
| 8-2-1-1-1540-0025 | ASIGNACION POR ACTIVIDADES CULTURALES | -23,734.00 | 0.00 | 0.00 | -23,734.00 |
| 8-2-1-1-1540-0026 | PREVISION SOCIAL PARA POLICIAS | 0.00 | 0.00 | 0.00 | 0.00 |
| 8-2-1-1-1540-0027 | APOYO A LA INTEGRACION EDUCATIVA | 0.00 | 0.00 | 0.00 | 0.00 |
| 8-2-1-1-1540-0028 | ATENCION A GRUPOS MULTIGRADO | 0.00 | 0.00 | 0.00 | 0.00 |
| 8-2-1-1-1540-0029 | AYUDA DE PREVISION SOCIAL POR RIESGO DE | 0.00 | 0.00 | 0.00 | 0.00 |
| 8-2-1-1-1540-0030 | GRATIFICACION EXTRAORDINARIA | -15,038,040.00 | 0.00 | 0.00 | -15,038,040.00 |
| 8-2-1-1-1540-0031 | GRATIFICACION | -71,203.00 | 0.00 | 0.00 | -71,203.00 |
| | TOTAL PRESTACIONES CONTRACTUALES | -16,998,055.00 | 0.00 | 0.00 | -16,998,055.00 |
| 8-2-1-1-1550-0000 | APOYOS A LA CAPACITACION DE LOS SERVIDOR | | | | |
| 8-2-1-1-1550-0001 | COMPENSACION POR INCORPORACION AL PROGRA | 0.00 | 0.00 | 0.00 | 0.00 |
| 8-2-1-1-1550-0002 | AYUDA PARA CAPACITACION Y DESARROLLO | -151,200.00 | 0.00 | 0.00 | -151,200.00 |
| | TOTAL APOYOS A LA CAPACITACION DE LOS SERVIDOR | -151,200.00 | 0.00 | 0.00 | -151,200.00 |
| 8-2-1-1-1590-0000 | OTRAS PRESTACIONES SOCIALES Y ECONOMICAS | 0.00 | 0.00 | 0.00 | 0.00 |
| 8-2-1-1-1610-0000 | PREVISIONES DE CARACTER LABORAL ECONOMI | | | | |
| 8-2-1-1-1610-0001 | PREVISIONES SALARIALES Y ECONOMICAS | 0.00 | 0.00 | 0.00 | 0.00 |
| | TOTAL PREVISIONES DE CARACTER LABORAL ECONOMI | 0.00 | 0.00 | 0.00 | 0.00 |
| 8-2-1-1-1710-0000 | ESTIMULOS | | | | |
| 8-2-1-1-1710-0001 | ESTIMULO POR ANTIGUEDAD | 0.00 | 0.00 | 0.00 | 0.00 |
| 8-2-1-1-1710-0002 | ESTIMULO POR LICENCIATURA | 0.00 | 0.00 | 0.00 | 0.00 |
| 8-2-1-1-1710-0003 | TITULACIONES | 0.00 | 0.00 | 0.00 | 0.00 |
| 8-2-1-1-1710-0004 | ESTIMULO POR PUNTUALIDAD Y ASISTENCIA | 0.00 | 0.00 | 0.00 | 0.00 |
| 8-2-1-1-1710-0005 | ESTIMULO POR ANTIGUEDAD (DOCENTES) | 0.00 | 0.00 | 0.00 | 0.00 |
| 8-2-1-1-1710-0006 | ESTIMULO A SERVIDORES PUBLICOS | -142,407.00 | 0.00 | 0.00 | -142,407.00 |
| 8-2-1-1-1710-0007 | PREMIO MENSUAL POR BUEN DESEMPEÑO | 0.00 | 0.00 | 0.00 | 0.00 |
| 8-2-1-1-1710-0008 | ESTIMULO POR PRODUCTIVIDAD | 0.00 | 0.00 | 0.00 | 0.00 |
| 8-2-1-1-1710-0009 | SERVICIOS OCURRIBULARES | 0.00 | 0.00 | 0.00 | 0.00 |
| 8-2-1-1-1710-0010 | ESTIMULO AL DESTACADO DESEMPEÑO | 0.00 | 0.00 | 0.00 | 0.00 |
| | TOTAL ESTIMULOS | -142,407.00 | 0.00 | 0.00 | -142,407.00 |
| 8-2-1-1-1720-0000 | RECOMPENSAS | 0.00 | 0.00 | 0.00 | 0.00 |
| | TOTAL SERVICIOS PERSONALES | -24,825,912.00 | 0.00 | 0.00 | -24,825,912.00 |
| 8-2-1-2-0000-0000 | MATERIALES Y SUMINISTROS | | | | |
| 8-2-1-2-2110-0000 | MATERIALES, ÚTILES Y EQUIPOS MENORES DE | | | | |
| 8-2-1-2-2110-0001 | MATERIALES Y ÚTILES DE OFICINA | -119,125.00 | 0.00 | 0.00 | -119,125.00 |
| | TOTAL MATERIALES, ÚTILES Y EQUIPOS MENORES DE | -119,125.00 | 0.00 | 0.00 | -119,125.00 |
| 8-2-1-2-2120-0000 | MATERIALES Y ÚTILES DE IMPRESIÓN Y REPRO | | | | |
| 8-2-1-2-2120-0001 | MATERIALES Y ÚTILES DE IMPRESIÓN Y REPRO | 0.00 | 0.00 | 0.00 | 0.00 |
| 8-2-1-2-2120-0002 | MATERIAL DE FOTOGRAFIA | 0.00 | 0.00 | 0.00 | 0.00 |
| | TOTAL MATERIALES Y ÚTILES DE IMPRESIÓN Y REPRO | 0.00 | 0.00 | 0.00 | 0.00 |
| 8-2-1-2-2130-0000 | MATERIAL ESTADÍSTICO Y GEOGRÁFICO | 0.00 | 0.00 | 0.00 | 0.00 |
| 8-2-1-2-2140-0000 | MATERIALES, ÚTILES Y EQUIPOS MENORES DE | | | | |
| 8-2-1-2-2140-0001 | MATERIALES Y ÚTILES PARA EL PROCESAMIENT | -81,375.00 | 0.00 | 0.00 | -81,375.00 |
| | TOTAL MATERIALES, ÚTILES Y EQUIPOS MENORES DE | -81,375.00 | 0.00 | 0.00 | -81,375.00 |
| 8-2-1-2-2150-0000 | MATERIAL IMPRESO E INFORMACIÓN DIGITAL | | | | |
| 8-2-1-2-2150-0001 | MATERIAL PARA INFORMACIÓN | 0.00 | 0.00 | 0.00 | 0.00 |
| 8-2-1-2-2150-0002 | SUSCRIPCIÓN A PERIÓDICOS Y MEDIOS INFORM | 0.00 | 0.00 | 0.00 | 0.00 |
| 8-2-1-2-2150-0003 | MATERIAL DE CINEMATOGRAFIA Y AUDIOVISUAL | 0.00 | 0.00 | 0.00 | 0.00 |
| | TOTAL MATERIAL IMPRESO E INFORMACIÓN DIGITAL | 0.00 | 0.00 | 0.00 | 0.00 |
| 8-2-1-2-2160-0000 | MATERIAL DE LIMPIEZA | | | | |
| 8-2-1-2-2160-0001 | MATERIAL DE LIMPIEZA | -53,750.00 | 0.00 | 0.00 | -53,750.00 |



30 GOBIERNO DEL ESTADO DE VERACRUZ DE IGNACIO DE LA LLAVE
CONSEJO DE DESARROLLO DEL PAPALOAPAN
BALANZA DE COMPROBACION AL 31 DE MAYO DE 2015

PAGINA: 41

FECHA: 18/06/2015

| CUENTA | DESCRIPCION | SALDO INICIAL AL 01-MAY | MOVIMIENTOS | | SALDO FINAL AL 31MAY |
|-------------------|--|----------------------------|-------------|-------|-------------------------|
| | | | DEBE | HABER | |
| | TOTAL MATERIAL DE LIMPIEZA | -53,750.00 | 0.00 | 0.00 | -53,750.00 |
| 8-2-1-2-2170-0000 | MATERIALES Y ÚTILES DE ENSEÑANZA | | | | |
| 8-2-1-2-2170-0001 | MATERIAL DIDÁCTICO | 0.00 | 0.00 | 0.00 | 0.00 |
| | TOTAL MATERIALES Y ÚTILES DE ENSEÑANZA | 0.00 | 0.00 | 0.00 | 0.00 |
| 8-2-1-2-2180-0000 | MATERIALES PARA EL REGISTRO E IDENTIFICA | | | | |
| 8-2-1-2-2180-0001 | VALORES DE TRÁNSITO | 0.00 | 0.00 | 0.00 | 0.00 |
| | TOTAL MATERIALES PARA EL REGISTRO E IDENTIFICA | 0.00 | 0.00 | 0.00 | 0.00 |
| 8-2-1-2-2210-0000 | PRODUCTOS ALIMENTICIOS PARA PERSONAS | | | | |
| 8-2-1-2-2210-0001 | PRODUCTOS ALIMENTICIOS PARA LOS EFECTIVO | 0.00 | 0.00 | 0.00 | 0.00 |
| 8-2-1-2-2210-0002 | PRODUCTOS ALIMENTICIOS PARA PERSONAS CON | 0.00 | 0.00 | 0.00 | 0.00 |
| 8-2-1-2-2210-0003 | PRODUCTOS ALIMENTICIOS PARA ALIMENTACIÓN | 0.00 | 0.00 | 0.00 | 0.00 |
| 8-2-1-2-2210-0004 | PRODUCTOS ALIMENTICIOS PARA EL PERSONAL | 0.00 | 0.00 | 0.00 | 0.00 |
| | TOTAL PRODUCTOS ALIMENTICIOS PARA PERSONAS | 0.00 | 0.00 | 0.00 | 0.00 |
| 8-2-1-2-2220-0000 | PRODUCTOS ALIMENTICIOS PARA ANIMALES | | | | |
| 8-2-1-2-2220-0001 | PRODUCTOS ALIMENTICIOS PARA ANIMALES | 0.00 | 0.00 | 0.00 | 0.00 |
| | TOTAL PRODUCTOS ALIMENTICIOS PARA ANIMALES | 0.00 | 0.00 | 0.00 | 0.00 |
| 8-2-1-2-2230-0000 | UTENSILIOS PARA EL SERVICIO DE ALIMENTAC | | | | |
| 8-2-1-2-2230-0001 | UTENSILIOS PARA SERVICIO DE ALIMENTACIÓN | 0.00 | 0.00 | 0.00 | 0.00 |
| | TOTAL UTENSILIOS PARA EL SERVICIO DE ALIMENTAC | 0.00 | 0.00 | 0.00 | 0.00 |
| 8-2-1-2-2310-0000 | PRODUCTOS ALIMENTICIOS, AGROPECUARIOS Y | | | | |
| 8-2-1-2-2320-0000 | BIJUTERÍA TEXTILES ADQUIRIDOS COMO MATERIA | | | | |
| 8-2-1-2-2330-0000 | PRODUCTOS DE PAPEL, CARTÓN E IMPRESOS AD | | | | |
| 8-2-1-2-2340-0000 | COMBUSTIBLES, LUBRICANTES, ADITIVOS CAR | | | | |
| 8-2-1-2-2350-0000 | PRODUCTOS QUÍMICOS, FARMACÉUTICOS Y DE L | | | | |
| 8-2-1-2-2360-0000 | PRODUCTOS METÁLICOS YA BASE DE MINERALES | | | | |
| 8-2-1-2-2370-0000 | PRODUCTOS DE CUERO, PIEL, PLÁSTICO Y HUL | | | | |
| 8-2-1-2-2380-0000 | MERCANCIAS ADQUIRIDAS PARA SU COMERCIALI | | | | |
| 8-2-1-2-2390-0000 | OTROS PRODUCTOS ADQUIRIDOS COMO MATERIA | | | | |
| 8-2-1-2-2410-0000 | PRODUCTOS MINERALES NO METÁLICOS | | | | |
| 8-2-1-2-2410-0001 | PRODUCTOS MINERALES NO METÁLICOS | 0.00 | 0.00 | 0.00 | 0.00 |
| | TOTAL PRODUCTOS MINERALES NO METÁLICOS | 0.00 | 0.00 | 0.00 | 0.00 |
| 8-2-1-2-2420-0000 | CEMENTO Y PRODUCTOS DE CONCRETO | | | | |
| 8-2-1-2-2420-0001 | CEMENTO Y PRODUCTOS DE CONCRETO | 0.00 | 0.00 | 0.00 | 0.00 |
| | TOTAL CEMENTO Y PRODUCTOS DE CONCRETO | 0.00 | 0.00 | 0.00 | 0.00 |
| 8-2-1-2-2430-0000 | CAL, YESO Y PRODUCTOS DE YESO | | | | |
| 8-2-1-2-2430-0001 | CAL, YESO Y PRODUCTOS DE YESO | 0.00 | 0.00 | 0.00 | 0.00 |
| | TOTAL CAL, YESO Y PRODUCTOS DE YESO | 0.00 | 0.00 | 0.00 | 0.00 |
| 8-2-1-2-2440-0000 | MADERA Y PRODUCTOS DE MADERA | | | | |
| 8-2-1-2-2440-0001 | MADERA Y PRODUCTOS DE MADERA | 0.00 | 0.00 | 0.00 | 0.00 |
| | TOTAL MADERA Y PRODUCTOS DE MADERA | 0.00 | 0.00 | 0.00 | 0.00 |
| 8-2-1-2-2450-0000 | VIDRIO Y PRODUCTOS DE VIDRIO | | | | |
| 8-2-1-2-2450-0001 | VIDRIO Y PRODUCTOS DE VIDRIO | 0.00 | 0.00 | 0.00 | 0.00 |
| | TOTAL VIDRIO Y PRODUCTOS DE VIDRIO | 0.00 | 0.00 | 0.00 | 0.00 |
| 8-2-1-2-2460-0000 | MATERIAL ELÉCTRICO Y ELECTRÓNICO | | | | |
| 8-2-1-2-2460-0001 | MATERIAL ELÉCTRICO Y ELECTRÓNICO | 0.00 | 0.00 | 0.00 | 0.00 |
| | TOTAL MATERIAL ELÉCTRICO Y ELECTRÓNICO | 0.00 | 0.00 | 0.00 | 0.00 |
| 8-2-1-2-2470-0000 | ARTÍCULOS METÁLICOS PARA LA CONSTRUCCIÓN | | | | |
| 8-2-1-2-2470-0001 | ARTÍCULOS METÁLICOS PARA LA CONSTRUCCIÓN | 0.00 | 0.00 | 0.00 | 0.00 |
| | TOTAL ARTÍCULOS METÁLICOS PARA LA CONSTRUCCIÓN | 0.00 | 0.00 | 0.00 | 0.00 |
| 8-2-1-2-2480-0000 | MATERIALES COMPLEMENTARIOS | | | | |
| 8-2-1-2-2480-0001 | PLANTAS DE ORNATO | 0.00 | 0.00 | 0.00 | 0.00 |
| | TOTAL MATERIALES COMPLEMENTARIOS | 0.00 | 0.00 | 0.00 | 0.00 |
| 8-2-1-2-2490-0000 | OTROS MATERIALES Y ARTÍCULOS DE CONSTRUC | | | | |
| 8-2-1-2-2490-0001 | PINTURAS | 0.00 | 0.00 | 0.00 | 0.00 |
| | TOTAL OTROS MATERIALES Y ARTÍCULOS DE CONSTRUC | 0.00 | 0.00 | 0.00 | 0.00 |
| 8-2-1-2-2510-0000 | PRODUCTOS QUÍMICOS BÁSICOS | | | | |
| 8-2-1-2-2510-0001 | SUSTANCIAS QUÍMICAS | 0.00 | 0.00 | 0.00 | 0.00 |
| | TOTAL PRODUCTOS QUÍMICOS BÁSICOS | 0.00 | 0.00 | 0.00 | 0.00 |
| 8-2-1-2-2520-0000 | FERTILIZANTES, PESTICIDAS Y OTROS AGROQUI | | | | |



30 GOBIERNO DEL ESTADO DE VERACRUZ DE IGNACIO DE LA LLAVE
 CONSEJO DE DESARROLLO DEL PAPALOAPAN
 BALANZA DE COMPROBACION AL 31 DE MAYO DE 2015

PAGINA: 42

FECHA: 18/06/2015

| CUENTA | DESCRIPCION | SALDO INICIAL AL 01-MAY | MOVIMIENTOS | | SALDO FINAL AL 31/MAY |
|-------------------|--|----------------------------|-------------|-------|--------------------------|
| | | | DEBE | HABER | |
| 8-2-1-2-2520-0001 | PLAGUICIDAS, ABONOS Y FERTILIZANTES | 0.00 | 0.00 | 0.00 | 0.00 |
| | TOTAL FERTILIZANTES, PESTICIDAS Y OTROS AGROQU | 0.00 | 0.00 | 0.00 | 0.00 |
| 8-2-1-2-2530-0000 | MEDICINAS Y PRODUCTOS FARMACÉUTICOS | | | | |
| 8-2-1-2-2530-0001 | MEDICINAS Y PRODUCTOS FARMACÉUTICOS | 0.00 | 0.00 | 0.00 | 0.00 |
| | TOTAL MEDICINAS Y PRODUCTOS FARMACÉUTICOS | 0.00 | 0.00 | 0.00 | 0.00 |
| 8-2-1-2-2540-0000 | MATERIALES, ACCESORIOS Y SUMINISTROS MÉD | | | | |
| 8-2-1-2-2540-0001 | MATERIALES, ACCESORIOS Y SUMINISTROS MÉD | 0.00 | 0.00 | 0.00 | 0.00 |
| | TOTAL MATERIALES, ACCESORIOS Y SUMINISTROS MÉD | 0.00 | 0.00 | 0.00 | 0.00 |
| 8-2-1-2-2550-0000 | MATERIALES, ACCESORIOS Y SUMINISTROS DE | | | | |
| 8-2-1-2-2550-0001 | MATERIALES, ACCESORIOS Y SUMINISTROS DE | 0.00 | 0.00 | 0.00 | 0.00 |
| | TOTAL MATERIALES, ACCESORIOS Y SUMINISTROS DE | 0.00 | 0.00 | 0.00 | 0.00 |
| 8-2-1-2-2560-0000 | FIBRAS SINTÉTICAS, HULES, PLÁSTICO Y DER | 0.00 | 0.00 | 0.00 | 0.00 |
| 8-2-1-2-2590-0000 | OTROS PRODUCTOS QUÍMICOS | 0.00 | 0.00 | 0.00 | 0.00 |
| 8-2-1-2-2610-0000 | COMBUSTIBLES, LUBRICANTES Y ADITIVOS | | | | |
| 8-2-1-2-2610-0001 | COMBUSTIBLES, LUBRICANTES Y ADITIVOS PAR | 0.00 | 0.00 | 0.00 | 0.00 |
| 8-2-1-2-2610-0002 | COMBUSTIBLES, LUBRICANTES Y ADITIVOS PAR | -357,679.00 | 0.00 | 0.00 | -357,679.00 |
| 8-2-1-2-2610-0003 | COMBUSTIBLES, LUBRICANTES Y ADITIVOS PAR | 0.00 | 0.00 | 0.00 | 0.00 |
| | TOTAL COMBUSTIBLES, LUBRICANTES Y ADITIVOS | -357,679.00 | 0.00 | 0.00 | -357,679.00 |
| 8-2-1-2-2620-0000 | CARBÓN Y SUS DERIVADOS | 0.00 | 0.00 | 0.00 | 0.00 |
| 8-2-1-2-2710-0000 | VESTUARIOS Y UNIFORMES | | | | |
| 8-2-1-2-2710-0001 | VESTUARIO Y UNIFORMES | 0.00 | 0.00 | 0.00 | 0.00 |
| | TOTAL VESTUARIOS Y UNIFORMES | 0.00 | 0.00 | 0.00 | 0.00 |
| 8-2-1-2-2720-0000 | PRENDAS DE SEGURIDAD Y PROTECCIÓN PERSO | | | | |
| 8-2-1-2-2720-0001 | PRENDAS DE PROTECCIÓN | 0.00 | 0.00 | 0.00 | 0.00 |
| | TOTAL PRENDAS DE SEGURIDAD Y PROTECCIÓN PERSO | 0.00 | 0.00 | 0.00 | 0.00 |
| 8-2-1-2-2730-0000 | ARTÍCULOS DEPORTIVOS | | | | |
| 8-2-1-2-2730-0001 | ARTÍCULOS DEPORTIVOS | 0.00 | 0.00 | 0.00 | 0.00 |
| | TOTAL ARTÍCULOS DEPORTIVOS | 0.00 | 0.00 | 0.00 | 0.00 |
| 8-2-1-2-2740-0000 | PRODUCTOS TEXTILES | | | | |
| 8-2-1-2-2740-0001 | TEXTILES | 0.00 | 0.00 | 0.00 | 0.00 |
| | TOTAL PRODUCTOS TEXTILES | 0.00 | 0.00 | 0.00 | 0.00 |
| 8-2-1-2-2750-0000 | BLANCOS Y OTROS PRODUCTOS TEXTILES, EXCE | | | | |
| 8-2-1-2-2750-0001 | BLANCOS | 0.00 | 0.00 | 0.00 | 0.00 |
| | TOTAL BLANCOS Y OTROS PRODUCTOS TEXTILES, EXCE | 0.00 | 0.00 | 0.00 | 0.00 |
| 8-2-1-2-2810-0000 | SUSTANCIAS Y MATERIALES EXPLOSIVOS | | | | |
| 8-2-1-2-2810-0001 | SUSTANCIAS Y MATERIALES EXPLOSIVOS | 0.00 | 0.00 | 0.00 | 0.00 |
| | TOTAL SUSTANCIAS Y MATERIALES EXPLOSIVOS | 0.00 | 0.00 | 0.00 | 0.00 |
| 8-2-1-2-2820-0000 | MATERIALES DE SEGURIDAD PÚBLICA | | | | |
| 8-2-1-2-2820-0001 | MATERIAL PARA POLICÍA Y TRÁNSITO | 0.00 | 0.00 | 0.00 | 0.00 |
| | TOTAL MATERIALES DE SEGURIDAD PÚBLICA | 0.00 | 0.00 | 0.00 | 0.00 |
| 8-2-1-2-2830-0000 | PRENDAS DE PROTECCIÓN PARA SEGURIDAD PÚB | | | | |
| 8-2-1-2-2830-0001 | PRENDAS DE PROTECCIÓN PARA SEGURIDAD PÚB | 0.00 | 0.00 | 0.00 | 0.00 |
| | TOTAL PRENDAS DE PROTECCIÓN PARA SEGURIDAD PÚB | 0.00 | 0.00 | 0.00 | 0.00 |
| 8-2-1-2-2910-0000 | HERRAMIENTAS MENORES | | | | |
| 8-2-1-2-2910-0001 | REFACCIONES, ACCESORIOS Y HERRAMIENTAS | 0.00 | 0.00 | 0.00 | 0.00 |
| 8-2-1-2-2910-0002 | MATERIAL PARA TALLERES | 0.00 | 0.00 | 0.00 | 0.00 |
| | TOTAL HERRAMIENTAS MENORES | 0.00 | 0.00 | 0.00 | 0.00 |
| 8-2-1-2-2920-0000 | REFACCIONES Y ACCESORIOS MENORES DE EDIF | | | | |
| 8-2-1-2-2930-0000 | REFACCIONES Y ACCESORIOS MENORES DE MOBI | | | | |
| 8-2-1-2-2940-0000 | REFACCIONES Y ACCESORIOS MENORES DE EQUI | | | | |
| 8-2-1-2-2940-0001 | REFACCIONES Y ACCESORIOS DE EQUIPO DE CO | 0.00 | 0.00 | 0.00 | 0.00 |
| | TOTAL REFACCIONES Y ACCESORIOS MENORES DE EQUI | 0.00 | 0.00 | 0.00 | 0.00 |
| 8-2-1-2-2950-0000 | REFACCIONES Y ACCESORIOS MENORES DE EQUI | | | | |
| 8-2-1-2-2960-0000 | REFACCIONES Y ACCESORIOS MENORES DE EQU | | | | |
| 8-2-1-2-2960-0001 | NEUMÁTICOS Y CÁMARAS | -12,000.00 | 0.00 | 0.00 | -12,000.00 |
| | TOTAL REFACCIONES Y ACCESORIOS MENORES DE EQU | -12,000.00 | 0.00 | 0.00 | -12,000.00 |
| 8-2-1-2-2970-0000 | REFACCIONES Y ACCESORIOS MENORES DE EQUI | | | | |
| 8-2-1-2-2980-0000 | REFACCIONES Y ACCESORIOS MENORES DE MAQU | | | | |
| 8-2-1-2-2980-0001 | MATERIAL PARA MANTENIMIENTO DE MAQUINARI | 0.00 | 0.00 | 0.00 | 0.00 |



30 GOBIERNO DEL ESTADO DE VERACRUZ DE IGNACIO DE LA LLAVE
CONSEJO DE DESARROLLO DEL PAPALOAPAN
BALANZA DE COMPROBACION AL 31 DE MAYO DE 2015

PAGINA: 43

FECHA: 18/06/2015

| CUENTA | DESCRIPCION | BALDO INICIAL AL 01-MAY | MOVIMIENTOS | | BALDO FINAL AL 31/MAY |
|-------------------|---|----------------------------|-------------|-------|--------------------------|
| | | | DEBE | HABER | |
| | TOTAL REPARACIONES Y ACCESORIOS MENORES DE MAQU | 0.00 | 0.00 | 0.00 | 0.00 |
| 8-2-1-2-2980-0000 | REPARACIONES Y ACCESORIOS MENORES OTROS B | | | | |
| 8-2-1-2-2980-0001 | MATERIALES Y SUMINISTROS VARIOS | 0.00 | 0.00 | 0.00 | 0.00 |
| | TOTAL REPARACIONES Y ACCESORIOS MENORES OTROS B | 0.00 | 0.00 | 0.00 | 0.00 |
| | TOTAL MATERIALES Y SUMINISTROS | -623,929.00 | 0.00 | 0.00 | -623,929.00 |
| 8-2-1-3-0000-0000 | SERVICIOS GENERALES | | | | |
| 8-2-1-3-3110-0000 | ENERGIA ELÉCTRICA | | | | |
| 8-2-1-3-3110-0001 | SERVICIO DE ENERGÍA ELÉCTRICA | -103,000.00 | 0.00 | 0.00 | -103,000.00 |
| | TOTAL ENERGÍA ELÉCTRICA | -103,000.00 | 0.00 | 0.00 | -103,000.00 |
| 8-2-1-3-3120-0000 | GAS | 0.00 | 0.00 | 0.00 | 0.00 |
| 8-2-1-3-3130-0000 | AGUA | | | | |
| 8-2-1-3-3130-0001 | SERVICIO DE AGUA POTABLE | 0.00 | 0.00 | 0.00 | 0.00 |
| | TOTAL AGUA | 0.00 | 0.00 | 0.00 | 0.00 |
| 8-2-1-3-3140-0000 | TELEFONÍA TRADICIONAL | | | | |
| 8-2-1-3-3140-0001 | SERVICIO TELEFÓNICO CONVENCIONAL | -122,000.00 | 0.00 | 0.00 | -122,000.00 |
| | TOTAL TELEFONÍA TRADICIONAL | -122,000.00 | 0.00 | 0.00 | -122,000.00 |
| 8-2-1-3-3150-0000 | TELEFONÍA CELULAR | | | | |
| 8-2-1-3-3150-0001 | SERVICIO DE TELEFONIA CELULAR | 0.00 | 0.00 | 0.00 | 0.00 |
| | TOTAL TELEFONÍA CELULAR | 0.00 | 0.00 | 0.00 | 0.00 |
| 8-2-1-3-3160-0000 | SERVICIOS DE TELECOMUNICACIONES Y SATELI | | | | |
| 8-2-1-3-3160-0001 | SERVICIO DE RADIOLOCALIZACION | 0.00 | 0.00 | 0.00 | 0.00 |
| 8-2-1-3-3160-0002 | SERVICIO DE TELECOMUNICACIONES | 0.00 | 0.00 | 0.00 | 0.00 |
| | TOTAL SERVICIOS DE TELECOMUNICACIONES Y SATELI | 0.00 | 0.00 | 0.00 | 0.00 |
| 8-2-1-3-3170-0000 | SERVICIOS DE ACCESO DE INTERNET REDES Y | | | | |
| 8-2-1-3-3170-0001 | SERVICIOS DE CONDUCCION DE SEÑALES ASALD | 0.00 | 0.00 | 0.00 | 0.00 |
| | TOTAL SERVICIOS DE ACCESO DE INTERNET, REDES Y | 0.00 | 0.00 | 0.00 | 0.00 |
| 8-2-1-3-3180-0000 | SERVICIOS POSTALES Y TELEGRÁFICOS | | | | |
| 8-2-1-3-3180-0001 | SERVICIO POSTAL | 0.00 | 0.00 | 0.00 | 0.00 |
| 8-2-1-3-3180-0002 | SERVICIO TELEGRÁFICO | 0.00 | 0.00 | 0.00 | 0.00 |
| 8-2-1-3-3180-0003 | SERVICIO DE MENSAJERÍA | 0.00 | 0.00 | 0.00 | 0.00 |
| | TOTAL SERVICIOS POSTALES Y TELEGRÁFICOS | 0.00 | 0.00 | 0.00 | 0.00 |
| 8-2-1-3-3190-0000 | SERVICIOS INTEGRALES Y OTROS SERVICIOS | | | | |
| 8-2-1-3-3190-0001 | CONTRATACION DE OTROS SERVICIOS | 0.00 | 0.00 | 0.00 | 0.00 |
| | TOTAL SERVICIOS INTEGRALES Y OTROS SERVICIOS | 0.00 | 0.00 | 0.00 | 0.00 |
| 8-2-1-3-3210-0000 | ARRENDAMIENTO DE TERRENOS | 0.00 | 0.00 | 0.00 | 0.00 |
| 8-2-1-3-3220-0000 | ARRENDAMIENTO DE EDIFICIOS | | | | |
| 8-2-1-3-3220-0001 | ARRENDAMIENTO DE EDIFICIOS Y LOCALES | -811,500.00 | 0.00 | 0.00 | -811,500.00 |
| | TOTAL ARRENDAMIENTO DE EDIFICIOS | -811,500.00 | 0.00 | 0.00 | -811,500.00 |
| 8-2-1-3-3230-0000 | ARRENDAMIENTO DE MOBILIARIO Y EQUIPO DE | | | | |
| 8-2-1-3-3230-0001 | ARRENDAMIENTO DE EQUIPO Y BIENES INFORM | 0.00 | 0.00 | 0.00 | 0.00 |
| 8-2-1-3-3230-0002 | ARRENDAMIENTO DE EQUIPO DE FOTOCOPIADO | -73,750.00 | 0.00 | 0.00 | -73,750.00 |
| | TOTAL ARRENDAMIENTO DE MOBILIARIO Y EQUIPO DE | -73,750.00 | 0.00 | 0.00 | -73,750.00 |
| 8-2-1-3-3240-0000 | ARRENDAMIENTO DE EQUIPO INDUSTRIAL MEDIC | 0.00 | 0.00 | 0.00 | 0.00 |
| 8-2-1-3-3250-0000 | ARRENDAMIENTO DE EQUIPO DE TRANSPORTE | | | | |
| 8-2-1-3-3250-0001 | ARRENDAMIENTO DE EQUIPO DE TRANSPORTE PA | 0.00 | 0.00 | 0.00 | 0.00 |
| 8-2-1-3-3250-0002 | ARRENDAMIENTO DE EQUIPO DE TRANSPORTE PA | 0.00 | 0.00 | 0.00 | 0.00 |
| 8-2-1-3-3250-0003 | ARRENDAMIENTO DE EQUIPO DE TRANSPORTE PA | 0.00 | 0.00 | 0.00 | 0.00 |
| 8-2-1-3-3250-0004 | ARRENDAMIENTO DE EQUIPO DE TRANSPORTE PA | 0.00 | 0.00 | 0.00 | 0.00 |
| | TOTAL ARRENDAMIENTO DE EQUIPO DE TRANSPORTE | 0.00 | 0.00 | 0.00 | 0.00 |
| 8-2-1-3-3260-0000 | ARRENDAMIENTO DE MAQUINARIA, OTROS EQUIP | 0.00 | 0.00 | 0.00 | 0.00 |
| 8-2-1-3-3270-0000 | ARRENDAMIENTO DE ACTIVOS INTANGIBLES | 0.00 | 0.00 | 0.00 | 0.00 |
| 8-2-1-3-3280-0000 | ARRENDAMIENTO FINANCIERO | 0.00 | 0.00 | 0.00 | 0.00 |
| 8-2-1-3-3290-0000 | OTROS ARRENDAMIENTOS | | | | |
| 8-2-1-3-3290-0001 | OTROS ARRENDAMIENTOS | 0.00 | 0.00 | 0.00 | 0.00 |
| | TOTAL OTROS ARRENDAMIENTOS | 0.00 | 0.00 | 0.00 | 0.00 |
| 8-2-1-3-3310-0000 | SERVICIOS LEGALES DE CONTABILIDAD A | | | | |
| 8-2-1-3-3310-0001 | ASESORÍAS ASOCIADAS A CONVENIOS O ACUERD | -360,000.00 | 0.00 | 0.00 | -360,000.00 |
| 8-2-1-3-3310-0002 | ASESORÍAS POR CONTROVERSIAS | 0.00 | 0.00 | 0.00 | 0.00 |
| | TOTAL SERVICIOS DE LEGALES DE CONTABILIDAD A | -360,000.00 | 0.00 | 0.00 | -360,000.00 |



30 GOBIERNO DEL ESTADO DE VERACRUZ DE IGNACIO DE LALLAVE
CONSEJO DE DESARROLLO DEL PAPALOAPAN
BALANZA DE COMPROBACION AL 31 DE MAYO DE 2015

PAGINA: 44

FECHA: 30/06/2015

| CUENTA | DESCRIPCION | SALDO INICIAL AL 01-MAY | MOVIMIENTOS | | SALDO FINAL AL 31/MAY |
|--|--|----------------------------|-------------|-------|--------------------------|
| | | | DEBE | HABER | |
| 8-2-1-3-3320-0000 | SERVICIOS DE DISEÑO ARQUITECTURA, INGEN | 0.00 | 0.00 | 0.00 | 0.00 |
| 8-2-1-3-3330-0000 | SERVICIOS DE CONSULTORIA ADMINISTRATIVA, | | | | |
| 8-2-1-3-3330-0001 | SERVICIOS DE INFORMÁTICA | 0.00 | 0.00 | 0.00 | 0.00 |
| 8-2-1-3-3330-0002 | SERVICIOS ESTADÍSTICOS Y GEOGRÁFICOS | 0.00 | 0.00 | 0.00 | 0.00 |
| TOTAL SERVICIOS DE CONSULTORIA ADMINISTRATIVA, | | 0.00 | 0.00 | 0.00 | 0.00 |
| 8-2-1-3-3340-0000 | CAPACITACIÓN | | | | |
| 8-2-1-3-3340-0001 | CAPACITACIÓN | 0.00 | 0.00 | 0.00 | 0.00 |
| TOTAL CAPACITACIÓN | | 0.00 | 0.00 | 0.00 | 0.00 |
| 8-2-1-3-3350-0000 | SERVICIOS DE INVESTIGACIÓN CIENTÍFICA Y | 0.00 | 0.00 | 0.00 | 0.00 |
| 8-2-1-3-3360-0000 | SERVICIOS DE APOYO ADMINISTRATIVO TRAZO | 0.00 | 0.00 | 0.00 | 0.00 |
| 8-2-1-3-3370-0000 | SERVICIOS DE PROTECCIÓN Y SEGURIDAD | 0.00 | 0.00 | 0.00 | 0.00 |
| 8-2-1-3-3380-0000 | SERVICIOS DE VIGILANCIA | | | | |
| 8-2-1-3-3380-0001 | SERVICIOS DE VIGILANCIA | 0.00 | 0.00 | 0.00 | 0.00 |
| TOTAL SERVICIOS DE VIGILANCIA | | 0.00 | 0.00 | 0.00 | 0.00 |
| 8-2-1-3-3390-0000 | SERVICIOS PROFESIONALES, CIENTÍFICOS Y T | | | | |
| 8-2-1-3-3390-0001 | ESTUDIOS, INVESTIGACIONES Y PROYECTOS | 0.00 | 0.00 | 0.00 | 0.00 |
| TOTAL SERVICIOS PROFESIONALES, CIENTÍFICOS Y T | | 0.00 | 0.00 | 0.00 | 0.00 |
| 8-2-1-3-3410-0000 | SERVICIOS FINANCIEROS Y BANCARIOS | | | | |
| 8-2-1-3-3410-0001 | SERVICIOS BANCARIOS Y FINANCIEROS | 0.00 | 0.00 | 0.00 | 0.00 |
| 8-2-1-3-3410-0002 | INTERESES Y COMISIONES | 0.00 | 0.00 | 0.00 | 0.00 |
| 8-2-1-3-3410-0003 | AVALÚO TÉCNICO DE PRECIOS | 0.00 | 0.00 | 0.00 | 0.00 |
| TOTAL SERVICIOS FINANCIEROS Y BANCARIOS | | 0.00 | 0.00 | 0.00 | 0.00 |
| 8-2-1-3-3420-0000 | SERVICIOS DE COBRANZA, INVESTIGACIÓN CRE | 0.00 | 0.00 | 0.00 | 0.00 |
| 8-2-1-3-3430-0000 | SERVICIOS DE RECAUDACIÓN, TRASLADO Y LUS | 0.00 | 0.00 | 0.00 | 0.00 |
| 8-2-1-3-3440-0000 | SEGUROS DE RESPONSABILIDAD PATRIMONIAL Y | 0.00 | 0.00 | 0.00 | 0.00 |
| 8-2-1-3-3450-0000 | SEGURO DE BIENES PATRIMONIALES | | | | |
| 8-2-1-3-3450-0001 | SEGUROS DE BIENES PATRIMONIALES | -30,000.00 | 0.00 | 0.00 | -30,000.00 |
| TOTAL SEGURO DE BIENES PATRIMONIALES | | -30,000.00 | 0.00 | 0.00 | -30,000.00 |
| 8-2-1-3-3460-0000 | ALMACENAJE, EMBALAJE Y ENVASE | | | | |
| 8-2-1-3-3460-0001 | ALMACENAJE, EMBALAJE Y ENVASE | 0.00 | 0.00 | 0.00 | 0.00 |
| TOTAL ALMACENAJE, EMBALAJE Y ENVASE | | 0.00 | 0.00 | 0.00 | 0.00 |
| 8-2-1-3-3470-0000 | FLETES Y MANOBRAS | | | | |
| 8-2-1-3-3470-0001 | FLETES Y MANOBRAS | -800,000.00 | 0.00 | 0.00 | -800,000.00 |
| TOTAL FLETES Y MANOBRAS | | -800,000.00 | 0.00 | 0.00 | -800,000.00 |
| 8-2-1-3-3480-0000 | COMISIONES POR VENTAS | 0.00 | 0.00 | 0.00 | 0.00 |
| 8-2-1-3-3490-0000 | SERVICIOS FINANCIEROS, BANCARIOS Y COMER | | | | |
| 8-2-1-3-3490-0001 | OTROS SERVICIOS COMERCIALES | 0.00 | 0.00 | 0.00 | 0.00 |
| TOTAL SERVICIOS FINANCIEROS, BANCARIOS Y COMER | | 0.00 | 0.00 | 0.00 | 0.00 |
| 8-2-1-3-3510-0000 | CONSERVACIÓN Y MANTENIMIENTO MENOR DE IN | | | | |
| 8-2-1-3-3510-0001 | CONSERVACIÓN Y MANTENIMIENTO DE INMUEBLE | -14,375.00 | 0.00 | 0.00 | -14,375.00 |
| TOTAL CONSERVACIÓN Y MANTENIMIENTO MENOR DE IN | | -14,375.00 | 0.00 | 0.00 | -14,375.00 |
| 8-2-1-3-3520-0000 | INSTALACIÓN, REPARACIÓN Y MANTENIMIENTO | | | | |
| 8-2-1-3-3520-0001 | CONSERVACIÓN Y MANTENIMIENTO DE EQUIPO Y | 0.00 | 0.00 | 0.00 | 0.00 |
| 8-2-1-3-3520-0002 | CONSERVACIÓN Y MANTENIMIENTO DE OTROS | 0.00 | 0.00 | 0.00 | 0.00 |
| TOTAL INSTALACIÓN, REPARACIÓN Y MANTENIMIENTO | | 0.00 | 0.00 | 0.00 | 0.00 |
| 8-2-1-3-3530-0000 | INSTALACIÓN, REPARACIÓN Y MANTENIMIENTO | | | | |
| 8-2-1-3-3530-0001 | CONSERVACIÓN Y MANTENIMIENTO DE BIENES I | 0.00 | 0.00 | 0.00 | 0.00 |
| TOTAL INSTALACIÓN, REPARACIÓN Y MANTENIMIENTO | | 0.00 | 0.00 | 0.00 | 0.00 |
| 8-2-1-3-3540-0000 | INSTALACIÓN, REPARACIÓN Y MANTENIMIENTO | | | | |
| 8-2-1-3-3540-0001 | CONSERVACIÓN Y MANTENIMIENTO DE EQUIPOS | 0.00 | 0.00 | 0.00 | 0.00 |
| TOTAL INSTALACIÓN, REPARACIÓN Y MANTENIMIENTO | | 0.00 | 0.00 | 0.00 | 0.00 |
| 8-2-1-3-3550-0000 | REPARACIÓN Y MANTENIMIENTO DE EQUIPO DE | | | | |
| 8-2-1-3-3550-0001 | CONSERVACIÓN Y MANTENIMIENTO DE VEHICULO | 0.00 | 0.00 | 0.00 | 0.00 |
| 8-2-1-3-3550-0002 | CONSERVACIÓN Y MANTENIMIENTO DE VEHICULO | -56,000.00 | 0.00 | 0.00 | -56,000.00 |
| 8-2-1-3-3550-0003 | CONSERVACIÓN Y MANTENIMIENTO DE VEHICULO | 0.00 | 0.00 | 0.00 | 0.00 |
| TOTAL REPARACIÓN Y MANTENIMIENTO DE EQUIPO DE | | -56,000.00 | 0.00 | 0.00 | -56,000.00 |
| 8-2-1-3-3560-0000 | REPARACIÓN Y MANTENIMIENTO DE EQUIPO DE | 0.00 | 0.00 | 0.00 | 0.00 |
| 8-2-1-3-3570-0000 | INSTALACIÓN, REPARACIÓN Y MANTENIMIENTO | | | | |
| 8-2-1-3-3570-0001 | CONSERVACIÓN Y MANTENIMIENTO DE MAQUINAR | 0.00 | 0.00 | 0.00 | 0.00 |



30 GOBIERNO DEL ESTADO DE VERACRUZ DE IGNACIO DE LA LLAVE
CONSEJO DE DESARROLLO DEL PAPALOAPAN
BALANZA DE COMPROBACION AL 31 DE MAYO DE 2015

PAGINA: 45

FECHA: 18/06/2015

| CUENTA | DESCRIPCION | SALDO INICIAL AL 01-MAY | MOVIMIENTOS | | SALDO FINAL AL 31/MAY |
|--|---|----------------------------|-------------|-------|--------------------------|
| | | | DEBE | HABER | |
| TOTAL INSTALACION REPARACION Y MANTENIMIENTO | | 0.00 | 0.00 | 0.00 | 0.00 |
| 8-2-1-3-3560-0000 | SERVICIOS DE LIMPIEZA Y MANEJO DE DESECH | | | | |
| 8-2-1-3-3560-0001 | SERVICIO DE LAVANDERIA, LIMPIEZA HIGIEN | 0.00 | 0.00 | 0.00 | 0.00 |
| TOTAL SERVICIOS DE LIMPIEZA Y MANEJO DE DESECH | | 0.00 | 0.00 | 0.00 | 0.00 |
| 8-2-1-3-3590-0000 | SERVICIOS DE JARDINERIA Y FUMIGACION | | | | |
| 8-2-1-3-3590-0001 | FUMIGACION | 0.00 | 0.00 | 0.00 | 0.00 |
| TOTAL SERVICIOS DE JARDINERIA Y FUMIGACION | | 0.00 | 0.00 | 0.00 | 0.00 |
| 8-2-1-3-3610-0000 | DIFUSION POR RADIO, TELEVISION Y OTROS M | | | | |
| 8-2-1-3-3610-0001 | PUBLICACIONES OFICIALES PARA DIFUSION E | 0.00 | 0.00 | 0.00 | 0.00 |
| 8-2-1-3-3610-0002 | PUBLICACIONES OFICIALES PARA LICITACIONE | -31,000.00 | 0.00 | 0.00 | -31,000.00 |
| 8-2-1-3-3610-0003 | OTROS GASTOS DE PUBLICACION, DIFUSION E | 0.00 | 0.00 | 0.00 | 0.00 |
| 8-2-1-3-3610-0004 | IMPRESIONES | -64,000.00 | 0.00 | 0.00 | -64,000.00 |
| 8-2-1-3-3610-0005 | DIFUSION DE MENSAJES SOBRE PROGRAMAS Y A | 0.00 | 0.00 | 0.00 | 0.00 |
| TOTAL DIFUSION POR RADIO, TELEVISION Y OTROS M | | -95,000.00 | 0.00 | 0.00 | -95,000.00 |
| 8-2-1-3-3620-0000 | DIFUSION POR RADIO, TELEVISION Y OTROS M | | | | |
| 8-2-1-3-3630-0000 | SERVICIOS DE CREATIVIDAD, PREPRODUCCION | 0.00 | 0.00 | 0.00 | 0.00 |
| 8-2-1-3-3640-0000 | SERVICIOS DE REVELADO DE FOTOGRAFIAS | | | | |
| 8-2-1-3-3640-0001 | OTROS GASTOS DE PUBLICACION, DIFUSION E | 0.00 | 0.00 | 0.00 | 0.00 |
| TOTAL SERVICIOS DE REVELADO DE FOTOGRAFIAS | | 0.00 | 0.00 | 0.00 | 0.00 |
| 8-2-1-3-3650-0000 | SERVICIOS DE INDUSTRIA FOLCLORICA, DEL SONI | 0.00 | 0.00 | 0.00 | 0.00 |
| 8-2-1-3-3660-0000 | SERVICIO DE CREACION Y DIFUSION DE CONTE | | | | |
| 8-2-1-3-3660-0001 | DIFUSION DE MENSAJES SOBRE PROGRAMAS Y A | 0.00 | 0.00 | 0.00 | 0.00 |
| TOTAL SERVICIO DE CREACION Y DIFUSION DE CONTE | | 0.00 | 0.00 | 0.00 | 0.00 |
| 8-2-1-3-3690-0000 | OTROS SERVICIOS DE INFORMACION | 0.00 | 0.00 | 0.00 | 0.00 |
| 8-2-1-3-3710-0000 | PASAJES AEREOS | | | | |
| 8-2-1-3-3710-0001 | PASAJES NACIONALES A SERVIDORES PUBLICOS | 0.00 | 0.00 | 0.00 | 0.00 |
| 8-2-1-3-3710-0002 | PASAJES INTERNACIONALES A SERVIDORES PUB | 0.00 | 0.00 | 0.00 | 0.00 |
| TOTAL PASAJES AEREOS | | 0.00 | 0.00 | 0.00 | 0.00 |
| 8-2-1-3-3720-0000 | PASAJES TERRESTRES | | | | |
| 8-2-1-3-3720-0001 | PASAJES NACIONALES A SERVIDORES PUBLICOS | -325,862.00 | 0.00 | 0.00 | -325,862.00 |
| 8-2-1-3-3720-0002 | PASAJES INTERNACIONALES A SERVIDORES PUB | 0.00 | 0.00 | 0.00 | 0.00 |
| TOTAL PASAJES TERRESTRES | | -325,862.00 | 0.00 | 0.00 | -325,862.00 |
| 8-2-1-3-3730-0000 | PASAJES MARITIMOS, LACUSTRES Y FLUVIALES | 0.00 | 0.00 | 0.00 | 0.00 |
| 8-2-1-3-3740-0000 | AUTOTRANSPORTE | 0.00 | 0.00 | 0.00 | 0.00 |
| 8-2-1-3-3750-0000 | VIATICOS EN EL PAIS | | | | |
| 8-2-1-3-3750-0001 | VIATICOS NACIONALES A SERVIDORES PUBLICO | -623,509.00 | 0.00 | 0.00 | -623,509.00 |
| TOTAL VIATICOS EN EL PAIS | | -623,509.00 | 0.00 | 0.00 | -623,509.00 |
| 8-2-1-3-3760-0000 | VIATICOS EN EL EXTRANJERO | | | | |
| 8-2-1-3-3760-0001 | VIATICOS INTERNACIONALES A SERVIDORES PU | 0.00 | 0.00 | 0.00 | 0.00 |
| TOTAL VIATICOS EN EL EXTRANJERO | | 0.00 | 0.00 | 0.00 | 0.00 |
| 8-2-1-3-3770-0000 | GASTOS DE INSTALACION Y TRASLADO DE MENA | 0.00 | 0.00 | 0.00 | 0.00 |
| 8-2-1-3-3780-0000 | SERVICIOS INTEGRALES DE TRASLADO DE VIAT | 0.00 | 0.00 | 0.00 | 0.00 |
| 8-2-1-3-3790-0000 | OTROS SERVICIOS DE TRASLADO Y HOSPEDAJE | | | | |
| 8-2-1-3-3790-0001 | TRASLADOS LOCALES | -259,375.00 | 0.00 | 0.00 | -259,375.00 |
| TOTAL OTROS SERVICIOS DE TRASLADO Y HOSPEDAJE | | -259,375.00 | 0.00 | 0.00 | -259,375.00 |
| 8-2-1-3-3810-0000 | GASTOS DE CEREMONIAL | | | | |
| 8-2-1-3-3810-0001 | ATENCION A VISITANTES | 0.00 | 0.00 | 0.00 | 0.00 |
| TOTAL GASTOS DE CEREMONIAL | | 0.00 | 0.00 | 0.00 | 0.00 |
| 8-2-1-3-3820-0000 | GASTOS DE ORDEN SOCIAL Y CULTURAL | | | | |
| 8-2-1-3-3820-0001 | ESPECTACULOS CULTURALES | 0.00 | 0.00 | 0.00 | 0.00 |
| 8-2-1-3-3820-0002 | ACTIVIDADES CIVICAS Y FESTIVIDADES | 0.00 | 0.00 | 0.00 | 0.00 |
| TOTAL GASTOS DE ORDEN SOCIAL Y CULTURAL | | 0.00 | 0.00 | 0.00 | 0.00 |
| 8-2-1-3-3830-0000 | CONGRESOS Y CONVENCIONES | | | | |
| 8-2-1-3-3830-0001 | CONGRESOS Y CONVENCIONES | 0.00 | 0.00 | 0.00 | 0.00 |
| TOTAL CONGRESOS Y CONVENCIONES | | 0.00 | 0.00 | 0.00 | 0.00 |
| 8-2-1-3-3840-0000 | EXPOSICIONES | | | | |
| 8-2-1-3-3840-0001 | EXPOSICIONES | 0.00 | 0.00 | 0.00 | 0.00 |
| TOTAL EXPOSICIONES | | 0.00 | 0.00 | 0.00 | 0.00 |
| 8-2-1-3-3850-0000 | GASTOS DE REPRESENTACION | 0.00 | 0.00 | 0.00 | 0.00 |



30 GOBIERNO DEL ESTADO DE VERACRUZ DE IGNACIO DE LA LLAVE
CONSEJO DE DESARROLLO DEL PAPALOAPAN
BALANZA DE COMPROBACION AL 31 DE MAYO DE 2015

PAGINA: 46

FECHA: 18/05/2015

| CUENTA | DESCRIPCION | SALDO INICIAL AL 01-MAY | MOVIMIENTOS | | SALDO FINAL AL 31/MAY |
|-------------------|--|----------------------------|-------------|-------|--------------------------|
| | | | DEBE | HABER | |
| 8-2-1-3-3510-0000 | SERVICIOS FUNERARIOS Y DOLIENTEROS | 0.00 | 0.00 | 0.00 | 0.00 |
| 8-2-1-3-3920-0000 | IMPUESTOS Y DERECHOS | | | | |
| 8-2-1-3-3920-0001 | OTROS IMPUESTOS, DERECHOS Y CUOTAS | -4,000.00 | 0.00 | 0.00 | -4,000.00 |
| | TOTAL IMPUESTOS Y DERECHOS | -4,000.00 | 0.00 | 0.00 | -4,000.00 |
| 8-2-1-3-3930-0000 | IMPUESTOS Y DERECHOS DE IMPORTACION | 0.00 | 0.00 | 0.00 | 0.00 |
| 8-2-1-3-3940-0000 | SENTENCIAS Y RESOLUCIONES POR AUTORIDAD | 0.00 | 0.00 | 0.00 | 0.00 |
| 8-2-1-3-3950-0000 | PENAS, MULTAS, ACCESORIOS Y ACTUALIZADO | 0.00 | 0.00 | 0.00 | 0.00 |
| 8-2-1-3-3960-0000 | OTROS GASTOS POR RESPONSABILIDADES | 0.00 | 0.00 | 0.00 | 0.00 |
| 8-2-1-3-3970-0000 | UTILIDADES | 0.00 | 0.00 | 0.00 | 0.00 |
| 8-2-1-3-3980-0000 | IMPUESTOS SOBRE NÓMINAS Y OTROS QUE SE D | | | | |
| 8-2-1-3-3980-0001 | IMPUESTO 2% SOBRE NÓMINA | -769,788.00 | 0.00 | 0.00 | -769,788.00 |
| | TOTAL IMPUESTOS SOBRE NÓMINAS Y OTROS QUE SE D | -769,788.00 | 0.00 | 0.00 | -769,788.00 |
| 8-2-1-3-3990-0000 | OTROS SERVICIOS GENERALES | | | | |
| 8-2-1-3-3990-0001 | FONDO REVOLVENTE | 0.00 | 0.00 | 0.00 | 0.00 |
| | TOTAL OTROS SERVICIOS GENERALES | 0.00 | 0.00 | 0.00 | 0.00 |
| | TOTAL SERVICIOS GENERALES | -4,443,158.00 | 0.00 | 0.00 | -4,443,158.00 |
| 8-2-1-4-0000-0000 | TRANSFERENCIAS, ASIGNACIONES, SUBSIDIOS | | | | |
| 8-2-1-4-4110-0000 | ASIGNACIONES PRESUPUESTARIAS AL PODER EJ | 0.00 | 0.00 | 0.00 | 0.00 |
| 8-2-1-4-4120-0000 | ASIGNACIONES PRESUPUESTARIAS AL PODER LE | | | | |
| 8-2-1-4-4120-0001 | PODER LEGISLATIVO | 0.00 | 0.00 | 0.00 | 0.00 |
| | TOTAL ASIGNACIONES PRESUPUESTARIAS AL PODER LE | 0.00 | 0.00 | 0.00 | 0.00 |
| 8-2-1-4-4130-0000 | ASIGNACIONES PRESUPUESTARIAS AL PODER JU | | | | |
| 8-2-1-4-4130-0001 | PODER JUDICIAL | 0.00 | 0.00 | 0.00 | 0.00 |
| | TOTAL ASIGNACIONES PRESUPUESTARIAS AL PODER JU | 0.00 | 0.00 | 0.00 | 0.00 |
| 8-2-1-4-4140-0000 | ASIGNACIONES PRESUPUESTARIAS A ORGANOS A | | | | |
| 8-2-1-4-4140-0001 | INSTITUTO ELECTORAL VERACRUZANO | 0.00 | 0.00 | 0.00 | 0.00 |
| 8-2-1-4-4140-0002 | COMISION ESTATAL DE DERECHOS HUMANOS | 0.00 | 0.00 | 0.00 | 0.00 |
| 8-2-1-4-4140-0003 | ORGANO DE FISCALIZACION SUPERIOR DEL EST | 0.00 | 0.00 | 0.00 | 0.00 |
| 8-2-1-4-4140-0004 | UNIVERSIDAD VERACRUZANA SUBSIDIO ESTATAL | 0.00 | 0.00 | 0.00 | 0.00 |
| 8-2-1-4-4140-0005 | UNIVERSIDAD VERACRUZANA SUBSIDIO FEDERAL | 0.00 | 0.00 | 0.00 | 0.00 |
| 8-2-1-4-4140-0006 | INSTITUTO VERACRUZANO DE ACCESO A LA INF | 0.00 | 0.00 | 0.00 | 0.00 |
| | TOTAL ASIGNACIONES PRESUPUESTARIAS A ORGANOS A | 0.00 | 0.00 | 0.00 | 0.00 |
| 8-2-1-4-4150-0000 | TRANSFERENCIAS INTERNAS OTORGADAS A ENTI | | | | |
| 8-2-1-4-4150-0001 | SUBSIDIOS A ENTIDADES GASTOS DE OPERACION | -102,000.00 | 0.00 | 0.00 | -102,000.00 |
| 8-2-1-4-4150-0002 | SUBSIDIOS A ENTIDADES SERVICIOS PERSONA | 0.00 | 0.00 | 0.00 | 0.00 |
| | TOTAL TRANSFERENCIAS INTERNAS OTORGADAS A ENTI | -102,000.00 | 0.00 | 0.00 | -102,000.00 |
| 8-2-1-4-4160-0000 | TRANSFERENCIAS INTERNAS OTORGADAS A ENTI | 0.00 | 0.00 | 0.00 | 0.00 |
| 8-2-1-4-4170-0000 | TRANSFERENCIAS INTERNAS OTORGADAS A FIDE | 0.00 | 0.00 | 0.00 | 0.00 |
| 8-2-1-4-4180-0000 | TRANSFERENCIAS INTERNAS OTORGADAS A INST | 0.00 | 0.00 | 0.00 | 0.00 |
| 8-2-1-4-4190-0000 | TRANSFERENCIAS INTERNAS OTORGADAS A FIDE | 0.00 | 0.00 | 0.00 | 0.00 |
| 8-2-1-4-4210-0000 | TRANSFERENCIAS OTORGADAS A ENTIDADES PAR | | | | |
| 8-2-1-4-4210-0001 | SERVICIOS DE SALUD DE VERACRUZ | 0.00 | 0.00 | 0.00 | 0.00 |
| 8-2-1-4-4210-0002 | SERVICIOS DE SALUD FEDERAL FASSA | 0.00 | 0.00 | 0.00 | 0.00 |
| | TOTAL TRANSFERENCIAS OTORGADAS A ENTIDADES PAR | 0.00 | 0.00 | 0.00 | 0.00 |
| 8-2-1-4-4220-0000 | TRANSFERENCIAS OTORGADAS PARA ENTIDADES | 0.00 | 0.00 | 0.00 | 0.00 |
| 8-2-1-4-4230-0000 | TRANSFERENCIAS OTORGADAS PARA INSTITUCIO | 0.00 | 0.00 | 0.00 | 0.00 |
| 8-2-1-4-4240-0000 | TRANSFERENCIAS OTORGADAS A ENTIDADES FED | 0.00 | 0.00 | 0.00 | 0.00 |
| 8-2-1-4-4250-0000 | TRANSFERENCIAS A FIDEICOMISOS DE ENTIDAD | | | | |
| 8-2-1-4-4250-0001 | APORTACIONES A FIDEICOMISOS RECURSOS EST | 0.00 | 0.00 | 0.00 | 0.00 |
| 8-2-1-4-4250-0002 | APORTACIONES A FIDEICOMISOS RECURSOS FED | 0.00 | 0.00 | 0.00 | 0.00 |
| 8-2-1-4-4250-0003 | APORTACIONES PARA EL FONDO DE SEGURIDAD | 0.00 | 0.00 | 0.00 | 0.00 |
| 8-2-1-4-4250-0004 | APORTACIONES PARA EL FONDO DE SEGURIDAD | 0.00 | 0.00 | 0.00 | 0.00 |
| | TOTAL TRANSFERENCIAS A FIDEICOMISOS DE ENTIDAD | 0.00 | 0.00 | 0.00 | 0.00 |
| 8-2-1-4-4300-0000 | SUBSIDIOS A LA PRODUCCION | 0.00 | 0.00 | 0.00 | 0.00 |
| 8-2-1-4-4320-0000 | SUBSIDIOS A LA DISTRIBUCION | 0.00 | 0.00 | 0.00 | 0.00 |
| 8-2-1-4-4330-0000 | SUBSIDIOS A LA INVERSION | 0.00 | 0.00 | 0.00 | 0.00 |
| 8-2-1-4-4340-0000 | SUBSIDIOS A LA PRESTACION DE SERVICIOS P | 0.00 | 0.00 | 0.00 | 0.00 |
| 8-2-1-4-4350-0000 | SUBSIDIOS PARA CURRIFICACIONALES DE T | 0.00 | 0.00 | 0.00 | 0.00 |
| 8-2-1-4-4360-0000 | SUBSIDIOS A LA VIVIENDA | 0.00 | 0.00 | 0.00 | 0.00 |



30 GOBIERNO DEL ESTADO DE VERACRUZ DE IGNACIO DE LA LLAVE
 CONSEJO DE DESARROLLO DEL PAPALOAPAN
 BALANZA DE COMPROBACION AL 31 DE MAYO DE 2015

PAGINA: 47

FECHA: 16/06/2015

| CUENTA | DESCRIPCION | SALDO INICIAL AL 01-MAY | MOVIMIENTOS | | SALDO FINAL AL 31/MAY |
|-------------------|--|----------------------------|-------------|-------|--------------------------|
| | | | DEBE | HABER | |
| 8-2-1-4-4370-0000 | SUBVENCIONES AL CONSUMO | 0.00 | 0.00 | 0.00 | 0.00 |
| 8-2-1-4-4380-0000 | SUBSIDIOS A ENTIDADES FEDERATIVAS Y MUNI | 0.00 | 0.00 | 0.00 | 0.00 |
| 8-2-1-4-4390-0000 | OTROS SUBSIDIOS | 0.00 | 0.00 | 0.00 | 0.00 |
| 8-2-1-4-4410-0000 | AYUDAS SOCIALES A PERSONAS | | | | |
| 8-2-1-4-4410-0001 | PROTECCION A ANCIANOS Y DESVALIDOS | 0.00 | 0.00 | 0.00 | 0.00 |
| 8-2-1-4-4410-0002 | SERVICIOS MEDICOS | 0.00 | 0.00 | 0.00 | 0.00 |
| 8-2-1-4-4410-0003 | TRASLADO DE PERSONAS | 0.00 | 0.00 | 0.00 | 0.00 |
| | TOTAL AYUDAS SOCIALES A PERSONAS | 0.00 | 0.00 | 0.00 | 0.00 |
| 8-2-1-4-4420-0000 | BECAS Y OTRAS AYUDAS PARA PROGRAMAS DE C | | | | |
| 8-2-1-4-4420-0001 | BECAS | 0.00 | 0.00 | 0.00 | 0.00 |
| | TOTAL BECAS Y OTRAS AYUDAS PARA PROGRAMAS DE C | 0.00 | 0.00 | 0.00 | 0.00 |
| 8-2-1-4-4430-0000 | AYUDAS SOCIALES A INSTITUCIONES DE ENSER | | | | |
| 8-2-1-4-4430-0001 | OTROS SUBSIDIOS EDUCACIONALES RECURSOS E | 0.00 | 0.00 | 0.00 | 0.00 |
| 8-2-1-4-4430-0002 | OTROS SUBSIDIOS EDUCACIONALES RECURSOS F | 0.00 | 0.00 | 0.00 | 0.00 |
| | TOTAL AYUDAS SOCIALES A INSTITUCIONES DE ENSER | 0.00 | 0.00 | 0.00 | 0.00 |
| 8-2-1-4-4440-0000 | AYUDAS SOCIALES A ACTIVIDADES CIENTIFIC | | | | |
| 8-2-1-4-4440-0001 | SUBSIDIOS CULTURALES Y CIENTIFICOS | 0.00 | 0.00 | 0.00 | 0.00 |
| | TOTAL AYUDAS SOCIALES A ACTIVIDADES CIENTIFIC | 0.00 | 0.00 | 0.00 | 0.00 |
| 8-2-1-4-4450-0000 | AYUDAS SOCIALES A INSTITUCIONES SIN FINE | | | | |
| 8-2-1-4-4450-0001 | SUBSIDIOS A INSTITUCIONES | 0.00 | 0.00 | 0.00 | 0.00 |
| 8-2-1-4-4450-0002 | APOYO A REPRESENTANTES OBREROS Y PATRONA | 0.00 | 0.00 | 0.00 | 0.00 |
| 8-2-1-4-4450-0003 | SUBSIDIOS A AGRUPACIONES | 0.00 | 0.00 | 0.00 | 0.00 |
| 8-2-1-4-4450-0004 | SUBSIDIOS A SINDICATOS | 0.00 | 0.00 | 0.00 | 0.00 |
| | TOTAL AYUDAS SOCIALES A INSTITUCIONES SIN FINE | 0.00 | 0.00 | 0.00 | 0.00 |
| 8-2-1-4-4460-0000 | AYUDAS SOCIALES A COOPERATIVAS | 0.00 | 0.00 | 0.00 | 0.00 |
| 8-2-1-4-4470-0000 | AYUDAS SOCIALES A ENTIDADES DE INTERES P | 0.00 | 0.00 | 0.00 | 0.00 |
| 8-2-1-4-4480-0000 | AYUDAS POR DESASTRES NATURALES Y OTROS S | 0.00 | 0.00 | 0.00 | 0.00 |
| 8-2-1-4-4510-0000 | PENSIONES | 0.00 | 0.00 | 0.00 | 0.00 |
| 8-2-1-4-4520-0000 | JUBILADOS | 0.00 | 0.00 | 0.00 | 0.00 |
| 8-2-1-4-4590-0000 | OTRAS PENSIONES Y JUBILACIONES | 0.00 | 0.00 | 0.00 | 0.00 |
| 8-2-1-4-4610-0000 | TRANSFERENCIAS A FIDEICOMISOS DEL PODER | 0.00 | 0.00 | 0.00 | 0.00 |
| 8-2-1-4-4620-0000 | TRANSFERENCIAS A FIDEICOMISOS DEL PODER | 0.00 | 0.00 | 0.00 | 0.00 |
| 8-2-1-4-4630-0000 | TRANSFERENCIAS A FIDEICOMISOS DEL PODER | 0.00 | 0.00 | 0.00 | 0.00 |
| 8-2-1-4-4640-0000 | TRANSFERENCIAS A FIDEICOMISOS PUBLICOS E | 0.00 | 0.00 | 0.00 | 0.00 |
| 8-2-1-4-4650-0000 | TRANSFERENCIAS A FIDEICOMISOS PUBLICOS D | 0.00 | 0.00 | 0.00 | 0.00 |
| 8-2-1-4-4660-0000 | TRANSFERENCIAS A FIDEICOMISOS DE INSTITU | 0.00 | 0.00 | 0.00 | 0.00 |
| 8-2-1-4-4710-0000 | TRANSFERENCIAS POR OBLIGACION DE LEY | 0.00 | 0.00 | 0.00 | 0.00 |
| 8-2-1-4-4810-0000 | DONATIVOS A INSTITUCIONES SIN FINES DE L | 0.00 | 0.00 | 0.00 | 0.00 |
| 8-2-1-4-4820-0000 | DONATIVOS A ENTIDADES FEDERATIVAS | 0.00 | 0.00 | 0.00 | 0.00 |
| 8-2-1-4-4830-0000 | DONATIVOS A FIDEICOMISOS PRIVADOS | 0.00 | 0.00 | 0.00 | 0.00 |
| 8-2-1-4-4840-0000 | DONATIVOS A FIDEICOMISOS ESTATALES | 0.00 | 0.00 | 0.00 | 0.00 |
| 8-2-1-4-4850-0000 | DONATIVOS INTERMUNICIPALES | 0.00 | 0.00 | 0.00 | 0.00 |
| 8-2-1-4-4910-0000 | TRANSFERENCIAS PARA GOBIERNOS EXTRANJERD | 0.00 | 0.00 | 0.00 | 0.00 |
| 8-2-1-4-4930-0000 | TRANSFERENCIAS PARA EL SECTOR PRIVADO EX | 0.00 | 0.00 | 0.00 | 0.00 |
| | TOTAL TRANSFERENCIAS, ASIGNACIONES, SUBSIDIOS | 102,000.00 | 0.00 | 0.00 | 102,000.00 |
| 8-2-1-5-0000-0000 | BIENES MUEBLES, INMUEBLES E INTANGIBLES | | | | |
| 8-2-1-5-5110-0000 | MUEBLES DE OFICINA Y ESTANTERIA | | | | |
| 8-2-1-5-5110-0001 | MOBILIARIO Y EQUIPO DE OFICINA | 0.00 | 0.00 | 0.00 | 0.00 |
| | TOTAL MUEBLES DE OFICINA Y ESTANTERIA | 0.00 | 0.00 | 0.00 | 0.00 |
| 8-2-1-5-5120-0000 | MUEBLES EXCEPTO DE OFICINA Y ESTANTERIA | | | | |
| 8-2-1-5-5120-0001 | OTROS MUEBLES | 0.00 | 0.00 | 0.00 | 0.00 |
| | TOTAL MUEBLES EXCEPTO DE OFICINA Y ESTANTERIA | 0.00 | 0.00 | 0.00 | 0.00 |
| 8-2-1-5-5130-0000 | BIENES ARTISTICOS, CULTURALES Y CIENTIFI | | | | |
| 8-2-1-5-5130-0001 | BIENES PARA BIBLIOTECAS Y MUSEOS | 0.00 | 0.00 | 0.00 | 0.00 |
| | TOTAL BIENES ARTISTICOS, CULTURALES Y CIENTIFI | 0.00 | 0.00 | 0.00 | 0.00 |
| 8-2-1-5-5140-0000 | OBJETOS DE VALOR | 0.00 | 0.00 | 0.00 | 0.00 |
| 8-2-1-5-5150-0000 | EQUIPO DE COMPUTO Y DE TECNOLOGIAS DE LA | | | | |
| 8-2-1-5-5150-0001 | BIENES INFORMATICOS | 0.00 | 0.00 | 0.00 | 0.00 |
| | TOTAL EQUIPO DE COMPUTO Y DE TECNOLOGIAS DE LA | 0.00 | 0.00 | 0.00 | 0.00 |



30 GOBIERNO DEL ESTADO DE VERACRUZ DE IGNACIO DE LA LLAVE
CONSEJO DE DESARROLLO DEL PAPALOAPAN
BALANZA DE COMPROBACION AL 31 DE MAYO DE 2015

PAGINA: 48

FECHA: 18/06/2015

| CUENTA | DESCRIPCION | SALDO INICIAL AL 01-MAY | MOVIMIENTOS | | SALDO FINAL AL 31/MAY |
|-------------------|--|----------------------------|-------------|-------|--------------------------|
| | | | DEBE | HABER | |
| 8-2-1-5-5150-0000 | OTROS MOBILIARIOS Y EQUIPO DE ADMINSTRA | 0.00 | 0.00 | 0.00 | 0.00 |
| 8-2-1-5-5210-0000 | EQUIPOS Y APARATOS AUDIOVISUALES | | | | |
| 8-2-1-5-5210-0001 | EQUIPO AUDIOVISUAL | 0.00 | 0.00 | 0.00 | 0.00 |
| | TOTAL EQUIPOS Y APARATOS AUDIOVISUALES | 0.00 | 0.00 | 0.00 | 0.00 |
| 8-2-1-5-5220-0000 | APARATOS DEPORTIVOS | | | | |
| 8-2-1-5-5220-0001 | EQUIPOS DEPORTIVOS | 0.00 | 0.00 | 0.00 | 0.00 |
| | TOTAL APARATOS DEPORTIVOS | 0.00 | 0.00 | 0.00 | 0.00 |
| 8-2-1-5-5230-0000 | CAMARAS FOTOGRAFICAS Y DE VIDEO | | | | |
| 8-2-1-5-5230-0001 | EQUIPO FOTOGRAFICO | 0.00 | 0.00 | 0.00 | 0.00 |
| | TOTAL CAMARAS FOTOGRAFICAS Y DE VIDEO | 0.00 | 0.00 | 0.00 | 0.00 |
| 8-2-1-5-5290-0000 | OTRO MOBILIARIO Y EQUIPO EDUCACIONAL Y R | | | | |
| 8-2-1-5-5290-0001 | EQUIPOS RECREATIVOS | 0.00 | 0.00 | 0.00 | 0.00 |
| 8-2-1-5-5290-0002 | INSTRUMENTOS MUSICALES | 0.00 | 0.00 | 0.00 | 0.00 |
| 8-2-1-5-5290-0003 | MUEBLES ESCOLARES | 0.00 | 0.00 | 0.00 | 0.00 |
| | TOTAL OTRO MOBILIARIO Y EQUIPO EDUCACIONAL Y R | 0.00 | 0.00 | 0.00 | 0.00 |
| 8-2-1-5-5310-0000 | EQUIPO MEDICO Y DE LABORATORIO | | | | |
| 8-2-1-5-5310-0001 | EQUIPO MEDICO Y DE LABORATORIO | 0.00 | 0.00 | 0.00 | 0.00 |
| | TOTAL EQUIPO MEDICO Y DE LABORATORIO | 0.00 | 0.00 | 0.00 | 0.00 |
| 8-2-1-5-5320-0000 | INSTRUMENTAL MEDICO Y DE LABORATORIO | | | | |
| 8-2-1-5-5320-0001 | INSTRUMENTAL MEDICO Y DE LABORATORIO | 0.00 | 0.00 | 0.00 | 0.00 |
| | TOTAL INSTRUMENTAL MEDICO Y DE LABORATORIO | 0.00 | 0.00 | 0.00 | 0.00 |
| 8-2-1-5-5410-0000 | VEHICULOS Y EQUIPO TERRESTRE | | | | |
| 8-2-1-5-5410-0001 | VEHICULOS TERRESTRES PARA PROGRAMAS DE S | 0.00 | 0.00 | 0.00 | 0.00 |
| 8-2-1-5-5410-0002 | VEHICULOS TERRESTRES PARA SERVICIOS Y OP | 0.00 | 0.00 | 0.00 | 0.00 |
| 8-2-1-5-5410-0003 | VEHICULOS TERRESTRES PARA SERVICIOS ADM | 0.00 | 0.00 | 0.00 | 0.00 |
| | TOTAL VEHICULOS Y EQUIPO TERRESTRE | 0.00 | 0.00 | 0.00 | 0.00 |
| 8-2-1-5-5420-0000 | CARROCERIAS Y REMOLQUES | | | | |
| 8-2-1-5-5420-0001 | CARROCERIAS Y REMOLQUES PARA PROGRAMAS D | 0.00 | 0.00 | 0.00 | 0.00 |
| 8-2-1-5-5420-0002 | CARROCERIAS Y REMOLQUES PARA PROGRAMAS E | 0.00 | 0.00 | 0.00 | 0.00 |
| 8-2-1-5-5420-0003 | CARROCERIAS Y REMOLQUES PARA SERVICIOS A | 0.00 | 0.00 | 0.00 | 0.00 |
| | TOTAL CARROCERIAS Y REMOLQUES | 0.00 | 0.00 | 0.00 | 0.00 |
| 8-2-1-5-5430-0000 | EQUIPO AEREO ESPACIAL | | | | |
| 8-2-1-5-5430-0001 | EQUIPO AEREO PARA PROGRAMAS DE SEGURIDAD | 0.00 | 0.00 | 0.00 | 0.00 |
| 8-2-1-5-5430-0002 | EQUIPO AEREO PARA PROGRAMAS SERVICIOS Y | 0.00 | 0.00 | 0.00 | 0.00 |
| 8-2-1-5-5430-0003 | EQUIPO AEREO PARA SERVICIOS ADMINISTRATI | 0.00 | 0.00 | 0.00 | 0.00 |
| | TOTAL EQUIPO AEREO ESPACIAL | 0.00 | 0.00 | 0.00 | 0.00 |
| 8-2-1-5-5440-0000 | EQUIPO FERROVIARIO | 0.00 | 0.00 | 0.00 | 0.00 |
| 8-2-1-5-5450-0000 | EMBARCACIONES | | | | |
| 8-2-1-5-5450-0001 | MARITIMOS, LACUSTRES Y FLUMIALES PARA PR | 0.00 | 0.00 | 0.00 | 0.00 |
| 8-2-1-5-5450-0002 | MARITIMOS, LACUSTRES Y FLUMIALES PARA SE | 0.00 | 0.00 | 0.00 | 0.00 |
| 8-2-1-5-5450-0003 | MARITIMOS, LACUSTRES Y FLUMIALES PARA SE | 0.00 | 0.00 | 0.00 | 0.00 |
| | TOTAL EMBARCACIONES | 0.00 | 0.00 | 0.00 | 0.00 |
| 8-2-1-5-5490-0000 | OTROS EQUIPOS DE TRANSPORTE | | | | |
| 8-2-1-5-5490-0001 | OTROS EQUIPOS DE TRANSPORTE | 0.00 | 0.00 | 0.00 | 0.00 |
| | TOTAL OTROS EQUIPOS DE TRANSPORTE | 0.00 | 0.00 | 0.00 | 0.00 |
| 8-2-1-5-5510-0000 | EQUIPO DE DEFENSA Y SEGURIDAD | | | | |
| 8-2-1-5-5510-0001 | EQUIPO PARA POLICIA Y TRANSITO | 0.00 | 0.00 | 0.00 | 0.00 |
| | TOTAL EQUIPO DE DEFENSA Y SEGURIDAD | 0.00 | 0.00 | 0.00 | 0.00 |
| 8-2-1-5-5610-0000 | MAQUINARIA Y EQUIPO AGROPECUARIO | | | | |
| 8-2-1-5-5610-0001 | MAQUINARIA Y EQUIPO AGROPECUARIO | 0.00 | 0.00 | 0.00 | 0.00 |
| | TOTAL MAQUINARIA Y EQUIPO AGROPECUARIO | 0.00 | 0.00 | 0.00 | 0.00 |
| 8-2-1-5-5620-0000 | MAQUINARIA Y EQUIPO INDUSTRIAL | | | | |
| 8-2-1-5-5620-0001 | MAQUINARIA Y EQUIPO INDUSTRIAL | 0.00 | 0.00 | 0.00 | 0.00 |
| 8-2-1-5-5620-0002 | MAQUINARIA Y EQUIPO PARA SUMINISTRO DE A | 0.00 | 0.00 | 0.00 | 0.00 |
| | TOTAL MAQUINARIA Y EQUIPO INDUSTRIAL | 0.00 | 0.00 | 0.00 | 0.00 |
| 8-2-1-5-5630-0000 | MAQUINARIA Y EQUIPO DE CONSTRUCCION | | | | |
| 8-2-1-5-5630-0001 | MAQUINARIA Y EQUIPO DE CONSTRUCCION | 0.00 | 0.00 | 0.00 | 0.00 |
| | TOTAL MAQUINARIA Y EQUIPO DE CONSTRUCCION | 0.00 | 0.00 | 0.00 | 0.00 |
| 8-2-1-5-5640-0000 | SISTEMAS DE AIRE ACONDICIONADO, CALEFACC | | | | |



30 GOBIERNO DEL ESTADO DE VERACRUZ DE IGNACIO DE LA LLAVE
CONSEJO DE DESARROLLO DEL PAPALOAPAN
BALANZA DE COMPROBACION AL 31 DE MAYO DE 2015

PAGINA: 49

FECHA: 18/06/2015

| CUENTA | DESCRIPCION | SALDO INICIAL AL 01-MAY | MOVIMIENTOS | | SALDO FINAL AL 31/MAY |
|-------------------|---|----------------------------|-------------|-------|--------------------------|
| | | | DEBE | HABER | |
| 8-2-1-5-5640-0001 | SISTEMAS DE AIRE ACONDICIONADO CALEFACC | 0.00 | 0.00 | 0.00 | 0.00 |
| | TOTAL SISTEMAS DE AIRE ACONDICIONADO, CALEFACC | 0.00 | 0.00 | 0.00 | 0.00 |
| 8-2-1-5-5650-0000 | EQUIPO DE COMUNICACION Y TELECOMUNICACION | | | | |
| 8-2-1-5-5650-0001 | EQUIPOS Y APARATOS DE COMUNICACIONES Y T | 0.00 | 0.00 | 0.00 | 0.00 |
| | TOTAL EQUIPO DE COMUNICACION Y TELECOMUNICACION | 0.00 | 0.00 | 0.00 | 0.00 |
| 8-2-1-5-5660-0000 | EQUIPOS DE GENERACION ELECTRICA, APARATO | | | | |
| 8-2-1-5-5660-0001 | MAGNARIA Y EQUIPO ELÉCTRICO Y ELECTRÓN | 0.00 | 0.00 | 0.00 | 0.00 |
| | TOTAL EQUIPOS DE GENERACION ELÉCTRICA, APARATO | 0.00 | 0.00 | 0.00 | 0.00 |
| 8-2-1-5-5670-0000 | HERRAMIENTAS Y MÁQUINAS-HERRAMIENTA | | | | |
| 8-2-1-5-5670-0001 | MAQUINARIA Y EQUIPO PARA TALLERES | 0.00 | 0.00 | 0.00 | 0.00 |
| 8-2-1-5-5670-0002 | HERRAMIENTAS Y MÁQUINAS-HERRAMIENTA | 0.00 | 0.00 | 0.00 | 0.00 |
| 8-2-1-5-5670-0003 | REPARACIONES MAYORES | 0.00 | 0.00 | 0.00 | 0.00 |
| | TOTAL HERRAMIENTAS Y MÁQUINAS-HERRAMIENTA | 0.00 | 0.00 | 0.00 | 0.00 |
| 8-2-1-5-5690-0000 | OTROS EQUIPOS | | | | |
| 8-2-1-5-5690-0001 | EQUIPOS DE MEDICION | 0.00 | 0.00 | 0.00 | 0.00 |
| 8-2-1-5-5690-0002 | EQUIPO DE SEÑALAMIENTO | 0.00 | 0.00 | 0.00 | 0.00 |
| 8-2-1-5-5690-0003 | EQUIPO DE INGENIERIA Y DIBUJO | 0.00 | 0.00 | 0.00 | 0.00 |
| 8-2-1-5-5690-0004 | MÁQUINAS Y APARATOS CIENTÍFICOS | 0.00 | 0.00 | 0.00 | 0.00 |
| 8-2-1-5-5690-0005 | MAQUINARIA Y EQUIPO DE IMPRENTA | 0.00 | 0.00 | 0.00 | 0.00 |
| 8-2-1-5-5690-0006 | OTROS BIENES MUEBLES | 0.00 | 0.00 | 0.00 | 0.00 |
| | TOTAL OTROS EQUIPOS | 0.00 | 0.00 | 0.00 | 0.00 |
| 8-2-1-5-5710-0000 | BOVINOS | | | | |
| 8-2-1-5-5710-0001 | BOVINOS | 0.00 | 0.00 | 0.00 | 0.00 |
| | TOTAL BOVINOS | 0.00 | 0.00 | 0.00 | 0.00 |
| 8-2-1-5-5720-0000 | PORCINOS | | | | |
| 8-2-1-5-5720-0001 | PORCINOS | 0.00 | 0.00 | 0.00 | 0.00 |
| | TOTAL PORCINOS | 0.00 | 0.00 | 0.00 | 0.00 |
| 8-2-1-5-5730-0000 | AVES | | | | |
| 8-2-1-5-5730-0001 | AVES | 0.00 | 0.00 | 0.00 | 0.00 |
| | TOTAL AVES | 0.00 | 0.00 | 0.00 | 0.00 |
| 8-2-1-5-5740-0000 | OVINOS Y CAPRINOS | | | | |
| 8-2-1-5-5740-0001 | OVINOS Y CAPRINOS | 0.00 | 0.00 | 0.00 | 0.00 |
| | TOTAL OVINOS Y CAPRINOS | 0.00 | 0.00 | 0.00 | 0.00 |
| 8-2-1-5-5750-0000 | PECES Y ACUICULTURA | | | | |
| 8-2-1-5-5750-0001 | PECES Y ACUICULTURA | 0.00 | 0.00 | 0.00 | 0.00 |
| | TOTAL PECES Y ACUICULTURA | 0.00 | 0.00 | 0.00 | 0.00 |
| 8-2-1-5-5760-0000 | EQUINOS | | | | |
| 8-2-1-5-5760-0001 | EQUINOS | 0.00 | 0.00 | 0.00 | 0.00 |
| | TOTAL EQUINOS | 0.00 | 0.00 | 0.00 | 0.00 |
| 8-2-1-5-5770-0000 | ESPECIES MENORES DE ZOOLOGICO | | | | |
| 8-2-1-5-5780-0000 | ARBOLES Y PLANTAS | 0.00 | 0.00 | 0.00 | 0.00 |
| 8-2-1-5-5790-0000 | OTROS BIENES BIOLÓGICOS | 0.00 | 0.00 | 0.00 | 0.00 |
| 8-2-1-5-5810-0000 | TERRENOS | | | | |
| 8-2-1-5-5810-0001 | TERRENOS PARA USOS DIVERSOS | 0.00 | 0.00 | 0.00 | 0.00 |
| 8-2-1-5-5810-0002 | TERRENOS PARA LA CONSTRUCCION DE INMUEBL | 0.00 | 0.00 | 0.00 | 0.00 |
| | TOTAL TERRENOS | 0.00 | 0.00 | 0.00 | 0.00 |
| 8-2-1-5-5820-0000 | VIVENDAS | | | | |
| 8-2-1-5-5830-0000 | EDIFICIOS NO RESIDENCIALES | | | | |
| 8-2-1-5-5830-0001 | ADQUISICION DE EDIFICIOS Y LOCALES | 0.00 | 0.00 | 0.00 | 0.00 |
| | TOTAL EDIFICIOS NO RESIDENCIALES | 0.00 | 0.00 | 0.00 | 0.00 |
| 8-2-1-5-5890-0000 | OTROS BIENES INMUEBLES | | | | |
| 8-2-1-5-5890-0001 | ADJUDICACIONES EXPROPRIACIONES E INCENMI | 0.00 | 0.00 | 0.00 | 0.00 |
| 8-2-1-5-5890-0002 | RESERVAS TERRITORIALES URBANAS | 0.00 | 0.00 | 0.00 | 0.00 |
| 8-2-1-5-5890-0003 | OTROS BIENES INMUEBLES | 0.00 | 0.00 | 0.00 | 0.00 |
| | TOTAL OTROS BIENES INMUEBLES | 0.00 | 0.00 | 0.00 | 0.00 |
| 8-2-1-5-5910-0000 | SOFTWARE | | | | |
| 8-2-1-5-5910-0001 | SOFTWARE | 0.00 | 0.00 | 0.00 | 0.00 |
| | TOTAL SOFTWARE | 0.00 | 0.00 | 0.00 | 0.00 |
| 8-2-1-5-5920-0000 | PATENTES | | | | |



30 GOBIERNO DEL ESTADO DE VERACRUZ DE IGNACIO DE LA LLAVE
CONSEJO DE DESARROLLO DEL PAPALOAPAN
BALANZA DE COMPROBACION AL 31 DE MAYO DE 2015

PAGINA: 50

FECHA: 15/06/2016

| CUENTA | DESCRIPCION | SALDO INICIAL AL 01-MAY | MOVIMIENTOS | | SALDO FINAL AL 31/MAY |
|-------------------|--|----------------------------|-------------|-------|--------------------------|
| | | | DEBE | HABER | |
| 8-2-1-5-5920-0001 | PATENTES | 0.00 | 0.00 | 0.00 | 0.00 |
| | TOTAL PATENTES | 0.00 | 0.00 | 0.00 | 0.00 |
| 8-2-1-5-5930-0000 | MARCAS | | | | |
| 8-2-1-5-5930-0001 | MARCAS | 0.00 | 0.00 | 0.00 | 0.00 |
| | TOTAL MARCAS | 0.00 | 0.00 | 0.00 | 0.00 |
| 8-2-1-5-5940-0000 | DERECHOS | | | | |
| 8-2-1-5-5940-0001 | DERECHOS | 0.00 | 0.00 | 0.00 | 0.00 |
| | TOTAL DERECHOS | 0.00 | 0.00 | 0.00 | 0.00 |
| 8-2-1-5-5950-0000 | CONCESIONES | | | | |
| 8-2-1-5-5950-0001 | CONCESIONES | 0.00 | 0.00 | 0.00 | 0.00 |
| | TOTAL CONCESIONES | 0.00 | 0.00 | 0.00 | 0.00 |
| 8-2-1-5-5960-0000 | FRANQUICIAS | | | | |
| 8-2-1-5-5970-0000 | LICENCIAS INFORMÁTICAS E INTELECTUALES | | | | |
| 8-2-1-5-5970-0001 | LICENCIAS INFORMÁTICAS E INTELECTUALES | 0.00 | 0.00 | 0.00 | 0.00 |
| | TOTAL LICENCIAS INFORMÁTICAS E INTELECTUALES | 0.00 | 0.00 | 0.00 | 0.00 |
| 8-2-1-5-5980-0000 | LICENCIA INDUSTRIALES, COMERCIALES Y OTR | | | | |
| 8-2-1-5-5980-0001 | OTROS ACTIVOS INTANGIBLES | 0.00 | 0.00 | 0.00 | 0.00 |
| 8-2-1-5-5990-0001 | OTROS ACTIVOS INTANGIBLES | 0.00 | 0.00 | 0.00 | 0.00 |
| | TOTAL OTROS ACTIVOS INTANGIBLES | 0.00 | 0.00 | 0.00 | 0.00 |
| | TOTAL BIENES MUEBLES, INMUEBLES E INTANGIBLES | 0.00 | 0.00 | 0.00 | 0.00 |
| 8-2-1-6-6000-0000 | INVERSIÓN PÚBLICA | | | | |
| 8-2-1-6-6100-0000 | EDIFICACIÓN HABITACIONAL | | | | |
| 8-2-1-6-6110-0001 | EDIFICACIÓN HABITACIONAL | 0.00 | 0.00 | 0.00 | 0.00 |
| | TOTAL EDIFICACIÓN HABITACIONAL | 0.00 | 0.00 | 0.00 | 0.00 |
| 8-2-1-6-6120-0000 | EDIFICACIÓN NO HABITACIONAL | | | | |
| 8-2-1-6-6120-0001 | EDIFICACIÓN NO HABITACIONAL | -107,047,335.00 | 0.00 | 0.00 | -107,047,335.00 |
| | TOTAL EDIFICACIÓN NO HABITACIONAL | -107,047,335.00 | 0.00 | 0.00 | -107,047,335.00 |
| 8-2-1-6-6130-0000 | CONSTRUCCIÓN DE OBRAS PARA EL ABASTECIMI | | | | |
| 8-2-1-6-6130-0001 | CONSTRUCCIÓN DE OBRAS PARA EL ABASTECIMI | 0.00 | 0.00 | 0.00 | 0.00 |
| | TOTAL CONSTRUCCIÓN DE OBRAS PARA EL ABASTECIMI | 0.00 | 0.00 | 0.00 | 0.00 |
| 8-2-1-6-6140-0000 | DIVISION DE TERRENOS Y CONSTRUCCIÓN DE O | | | | |
| 8-2-1-6-6140-0001 | DIVISION DE TERRENOS Y CONSTRUCCIÓN DE O | 0.00 | 0.00 | 0.00 | 0.00 |
| | TOTAL DIVISION DE TERRENOS Y CONSTRUCCIÓN DE O | 0.00 | 0.00 | 0.00 | 0.00 |
| 8-2-1-6-6150-0000 | CONSTRUCCIÓN DE VIAS DE COMUNICACIÓN | | | | |
| 8-2-1-6-6150-0001 | CONSTRUCCIÓN DE VIAS DE COMUNICACIÓN | 0.00 | 0.00 | 0.00 | 0.00 |
| | TOTAL CONSTRUCCIÓN DE VIAS DE COMUNICACIÓN | 0.00 | 0.00 | 0.00 | 0.00 |
| 8-2-1-6-6160-0000 | OTRAS CONSTRUCCIONES DE INGENIERIA CIVIL | | | | |
| 8-2-1-6-6160-0001 | OTRAS CONSTRUCCIONES DE INGENIERIA CIVIL | 0.00 | 0.00 | 0.00 | 0.00 |
| | TOTAL OTRAS CONSTRUCCIONES DE INGENIERIA CIVIL | 0.00 | 0.00 | 0.00 | 0.00 |
| 8-2-1-6-6170-0000 | INSTALACIONES Y EQUIPAMIENTO EN CONSTRUC | | | | |
| 8-2-1-6-6170-0001 | INSTALACIONES Y EQUIPAMIENTO EN CONSTRUC | 0.00 | 0.00 | 0.00 | 0.00 |
| | TOTAL INSTALACIONES Y EQUIPAMIENTO EN CONSTRUC | 0.00 | 0.00 | 0.00 | 0.00 |
| 8-2-1-6-6190-0000 | TRABAJOS DE ACABADOS EN EDIFICACIONES Y | | | | |
| 8-2-1-6-6190-0001 | TRABAJOS DE ACABADOS EN EDIFICACIONES Y | 0.00 | 0.00 | 0.00 | 0.00 |
| | TOTAL TRABAJOS DE ACABADOS EN EDIFICACIONES Y | 0.00 | 0.00 | 0.00 | 0.00 |
| 8-2-1-6-6210-0000 | EDIFICACIÓN HABITACIONAL | | | | |
| 8-2-1-6-6210-0001 | EDIFICACIÓN HABITACIONAL | 0.00 | 0.00 | 0.00 | 0.00 |
| | TOTAL EDIFICACIÓN HABITACIONAL | 0.00 | 0.00 | 0.00 | 0.00 |
| 8-2-1-6-6220-0000 | EDIFICACIÓN NO HABITACIONAL | | | | |
| 8-2-1-6-6220-0001 | EDIFICACIÓN NO HABITACIONAL | 0.00 | 0.00 | 0.00 | 0.00 |
| | TOTAL EDIFICACIÓN NO HABITACIONAL | 0.00 | 0.00 | 0.00 | 0.00 |
| 8-2-1-6-6230-0000 | CONSTRUCCIÓN DE OBRAS PARA EL ABASTECIMI | | | | |
| 8-2-1-6-6230-0001 | CONSTRUCCIÓN DE OBRAS PARA EL ABASTECIMI | 0.00 | 0.00 | 0.00 | 0.00 |
| | TOTAL CONSTRUCCIÓN DE OBRAS PARA EL ABASTECIMI | 0.00 | 0.00 | 0.00 | 0.00 |
| 8-2-1-6-6240-0000 | DIVISION DE TERRENOS Y CONSTRUCCIÓN DE O | | | | |
| 8-2-1-6-6240-0001 | DIVISION DE TERRENOS Y CONSTRUCCIÓN DE O | 0.00 | 0.00 | 0.00 | 0.00 |
| | TOTAL DIVISION DE TERRENOS Y CONSTRUCCIÓN DE O | 0.00 | 0.00 | 0.00 | 0.00 |
| 8-2-1-6-6250-0000 | CONSTRUCCIÓN DE VIAS DE COMUNICACIÓN | | | | |
| 8-2-1-6-6250-0001 | CONSTRUCCIÓN DE VIAS DE COMUNICACIÓN | 0.00 | 0.00 | 0.00 | 0.00 |



30 GOBIERNO DEL ESTADO DE VERACRUZ DE IGNACIO DE LA LLAVE
CONSEJO DE DESARROLLO DEL PAPALOAPAN
BALANZA DE COMPROBACION AL 31 DE MAYO DE 2015

PAGINA: 51

FECHA: 11/05/2015

| CUENTA | DESCRIPCION | SALDO INICIAL AL 01-MAY | MOVIMIENTOS | | SALDO FINAL AL 31/MAY |
|-------------------|--|----------------------------|-------------|-------|--------------------------|
| | | | DEBE | HABER | |
| | TOTAL CONSTRUCCIÓN DE VIAS DE COMUNICACIÓN | 0.00 | 0.00 | 0.00 | 0.00 |
| 8-2-1-6-6260-0000 | OTRAS CONSTRUCCIONES DE INGENIERIA CIVIL | | | | |
| 8-2-1-6-6260-0001 | OTRAS CONSTRUCCIONES DE INGENIERIA CIVIL | 0.00 | 0.00 | 0.00 | 0.00 |
| | TOTAL OTRAS CONSTRUCCIONES DE INGENIERIA CIVIL | 0.00 | 0.00 | 0.00 | 0.00 |
| 8-2-1-6-6270-0000 | INSTALACIONES Y EQUIPAMIENTO EN CONSTRUC | | | | |
| 8-2-1-6-6270-0001 | INSTALACIONES Y EQUIPAMIENTO EN CONSTRUC | 0.00 | 0.00 | 0.00 | 0.00 |
| | TOTAL INSTALACIONES Y EQUIPAMIENTO EN CONSTRUC | 0.00 | 0.00 | 0.00 | 0.00 |
| 8-2-1-6-6290-0000 | TRABAJOS DE ACABADOS EN EDIFICACIONES Y | | | | |
| 8-2-1-6-6290-0001 | TRABAJOS DE ACABADOS EN EDIFICACIONES Y | 0.00 | 0.00 | 0.00 | 0.00 |
| | TOTAL TRABAJOS DE ACABADOS EN EDIFICACIONES Y | 0.00 | 0.00 | 0.00 | 0.00 |
| 8-2-1-6-6310-0000 | ESTUDIOS, FORMULACIÓN Y EVALUACIÓN DE PR | | | | |
| 8-2-1-6-6310-0001 | ESTUDIOS, FORMULACIÓN Y EVALUACIÓN DE PR | 0.00 | 0.00 | 0.00 | 0.00 |
| | TOTAL ESTUDIOS, FORMULACIÓN Y EVALUACIÓN DE PR | 0.00 | 0.00 | 0.00 | 0.00 |
| 8-2-1-6-6320-0000 | EJECUCIÓN DE PROYECTOS PRODUCTIVOS NO IN | | | | |
| 8-2-1-6-6320-0001 | EJECUCIÓN DE PROYECTOS PRODUCTIVOS NO IN | 0.00 | 0.00 | 0.00 | 0.00 |
| 8-2-1-6-6320-0002 | INFRAESTRUCTURA PARA EL DESARROLLO | 0.00 | 0.00 | 0.00 | 0.00 |
| | TOTAL EJECUCIÓN DE PROYECTOS PRODUCTIVOS NO IN | 0.00 | 0.00 | 0.00 | 0.00 |
| | TOTAL INVERSIÓN PÚBLICA | -107,047,355.00 | 0.00 | 0.00 | -107,047,355.00 |
| 8-2-1-7-0000-0000 | INVERSIONES FINANCIERAS Y OTRAS PROVISIO | | | | |
| 8-2-1-7-7110-0000 | CRÉDITOS OTORGADOS POR ENTIDADES FEDERA | 0.00 | 0.00 | 0.00 | 0.00 |
| 8-2-1-7-7120-0000 | CRÉDITOS OTORGADOS POR LA ENTIDADES FEDE | 0.00 | 0.00 | 0.00 | 0.00 |
| 8-2-1-7-7210-0000 | ACCIONES Y PARTICIPACIONES DE CAPITAL EN | 0.00 | 0.00 | 0.00 | 0.00 |
| 8-2-1-7-7220-0000 | ACCIONES Y PARTICIPACIONES DE CAPITAL EN | 0.00 | 0.00 | 0.00 | 0.00 |
| 8-2-1-7-7230-0000 | ACCIONES Y PARTICIPACIONES DE CAPITAL EN | 0.00 | 0.00 | 0.00 | 0.00 |
| 8-2-1-7-7240-0000 | ACCIONES Y PARTICIPACIONES DE CAPITAL EN | 0.00 | 0.00 | 0.00 | 0.00 |
| 8-2-1-7-7250-0000 | ACCIONES Y PARTICIPACIONES DE CAPITAL EN | 0.00 | 0.00 | 0.00 | 0.00 |
| 8-2-1-7-7260-0000 | ACCIONES Y PARTICIPACIONES DE CAPITAL EN | 0.00 | 0.00 | 0.00 | 0.00 |
| 8-2-1-7-7270-0000 | ACCIONES Y PARTICIPACIONES DE CAPITAL EN | 0.00 | 0.00 | 0.00 | 0.00 |
| 8-2-1-7-7280-0000 | ACCIONES Y PARTICIPACIONES DE CAPITAL EN | 0.00 | 0.00 | 0.00 | 0.00 |
| 8-2-1-7-7290-0000 | ACCIONES Y PARTICIPACIONES DE CAPITAL EN | 0.00 | 0.00 | 0.00 | 0.00 |
| 8-2-1-7-7310-0000 | BONOS | 0.00 | 0.00 | 0.00 | 0.00 |
| 8-2-1-7-7320-0000 | VALORES REPRESENTATIVOS DE DEUDA ADQUIR | 0.00 | 0.00 | 0.00 | 0.00 |
| 8-2-1-7-7330-0000 | VALORES REPRESENTATIVOS DE DEUDA ADQUIR | 0.00 | 0.00 | 0.00 | 0.00 |
| 8-2-1-7-7340-0000 | OBLIGACIONES NEGOCIABLES ADQUIRIDAS CON | 0.00 | 0.00 | 0.00 | 0.00 |
| 8-2-1-7-7350-0000 | OBLIGACIONES NEGOCIABLES ADQUIRIDAS CON | 0.00 | 0.00 | 0.00 | 0.00 |
| 8-2-1-7-7360-0000 | OTROS VALORES | 0.00 | 0.00 | 0.00 | 0.00 |
| 8-2-1-7-7410-0000 | CONCESIÓN DE PRÉSTAMOS A ENTIDADES PARA | 0.00 | 0.00 | 0.00 | 0.00 |
| 8-2-1-7-7420-0000 | CONCESIÓN DE PRÉSTAMOS A ENTIDADES PARA | 0.00 | 0.00 | 0.00 | 0.00 |
| 8-2-1-7-7430-0000 | CONCESIÓN DE PRÉSTAMOS A INSTITUCIONES P | 0.00 | 0.00 | 0.00 | 0.00 |
| 8-2-1-7-7440-0000 | CONCESIÓN DE PRÉSTAMOS A ENTIDADES FEDER | 0.00 | 0.00 | 0.00 | 0.00 |
| 8-2-1-7-7450-0000 | CONCESIÓN DE PRÉSTAMOS AL SECTOR PRIVADO | 0.00 | 0.00 | 0.00 | 0.00 |
| 8-2-1-7-7460-0000 | CONCESIÓN DE PRÉSTAMOS AL SECTOR EXTERNO | 0.00 | 0.00 | 0.00 | 0.00 |
| 8-2-1-7-7470-0000 | CONCESIÓN DE PRÉSTAMOS AL SECTOR PÚBLICO | 0.00 | 0.00 | 0.00 | 0.00 |
| 8-2-1-7-7480-0000 | CONCESIÓN DE PRÉSTAMOS AL SECTOR PRIVADO | 0.00 | 0.00 | 0.00 | 0.00 |
| 8-2-1-7-7490-0000 | CONCESIÓN DE PRÉSTAMOS AL SECTOR EXTERNO | 0.00 | 0.00 | 0.00 | 0.00 |
| 8-2-1-7-7510-0000 | INVERSIONES EN FIDEICOMISOS DEL PODER EJ | 0.00 | 0.00 | 0.00 | 0.00 |
| 8-2-1-7-7520-0000 | INVERSIONES EN FIDEICOMISOS DEL PODER LE | 0.00 | 0.00 | 0.00 | 0.00 |
| 8-2-1-7-7530-0000 | INVERSIONES EN FIDEICOMISOS DEL PODER JU | 0.00 | 0.00 | 0.00 | 0.00 |
| 8-2-1-7-7540-0000 | INVERSIONES EN FIDEICOMISOS PÚBLICOS NO | 0.00 | 0.00 | 0.00 | 0.00 |
| 8-2-1-7-7550-0000 | INVERSIONES EN FIDEICOMISOS PÚBLICOS EMP | 0.00 | 0.00 | 0.00 | 0.00 |
| 8-2-1-7-7560-0000 | INVERSIONES EN FIDEICOMISOS PÚBLICOS FN | 0.00 | 0.00 | 0.00 | 0.00 |
| 8-2-1-7-7570-0000 | INVERSIONES EN FIDEICOMISOS DE ENTIDADES | 0.00 | 0.00 | 0.00 | 0.00 |
| 8-2-1-7-7580-0000 | INVERSIONES EN FIDEICOMISOS DE MUNICIPIO | 0.00 | 0.00 | 0.00 | 0.00 |
| 8-2-1-7-7590-0000 | INVERSIONES DE EMPRESAS PRIVADAS Y PARTI | 0.00 | 0.00 | 0.00 | 0.00 |
| 8-2-1-7-7610-0000 | DEPÓSITOS A LARGO PLAZO EN MONEDA NACIÓN | 0.00 | 0.00 | 0.00 | 0.00 |
| 8-2-1-7-7620-0000 | DEPÓSITO A LARGO PLAZO EN MONEDA EXTRANJ | 0.00 | 0.00 | 0.00 | 0.00 |
| 8-2-1-7-7910-0000 | CONTINGENCIAS POR FENÓMENOS NATURALES | | | | |
| 8-2-1-7-7910-0001 | CONTINGENTES | 0.00 | 0.00 | 0.00 | 0.00 |
| | TOTAL CONTINGENCIAS POR FENÓMENOS NATURALES | 0.00 | 0.00 | 0.00 | 0.00 |



30 GOBIERNO DEL ESTADO DE VERACRUZ DE IGNACIO DE LA LLAVE
CONSEJO DE DESARROLLO DEL PAPALOAPAN
BALANZA DE COMPROBACION AL 31 DE MAYO DE 2015

PAGINA: 62

FECHA: 18/06/2015

| CUENTA | DESCRIPCION | SALDO INICIAL AL 01-MAY | MOVIMIENTOS | | SALDO FINAL AL 31/MAY |
|-------------------|--|----------------------------|-------------|------------|--------------------------|
| | | | DEBE | HABER | |
| 8-2-1-7-7920-0000 | CONTINGENCIAS SOCIOECONOMICAS | | | | |
| 8-2-1-7-7920-0001 | CONTINGENTES | 0.00 | 0.00 | 0.00 | 0.00 |
| 8-2-1-7-7920-0002 | DEVOLUCIONES A LA FEDERACION | 0.00 | 0.00 | 0.00 | 0.00 |
| 8-2-1-7-7920-0003 | COMPLEMENTARIOS | 0.00 | 0.00 | 0.00 | 0.00 |
| | TOTAL CONTINGENCIAS SOCIOECONOMICAS | 0.00 | 0.00 | 0.00 | 0.00 |
| 8-2-1-7-7990-0000 | OTRAS EROGACIONES ESPECIALES | | | | |
| 8-2-1-7-7990-0001 | EROGACIONES POR INGRESOS PROPIOS | 0.00 | 0.00 | 0.00 | 0.00 |
| 8-2-1-7-7990-0002 | PROVISIONES SALARIALES Y ECONOMICAS | 0.00 | 0.00 | 0.00 | 0.00 |
| | TOTAL OTRAS EROGACIONES ESPECIALES | 0.00 | 0.00 | 0.00 | 0.00 |
| | TOTAL INVERSIONES FINANCIERAS Y OTRAS PROVISIO | 0.00 | 0.00 | 0.00 | 0.00 |
| | TOTAL PRESUPUESTO DE EGRESOS APROBADO | -137,047,335.00 | 0.00 | 0.00 | -137,047,335.00 |
| 8-2-2-0-0000-0000 | PRESUPUESTO DE EGRESOS POR EJERCER | | | | |
| 8-2-2-1-0000-0000 | SERVICIOS PERSONALES | | | | |
| 8-2-2-1-1110-0000 | DIETAS | | | | |
| 8-2-2-1-1110-0001 | DIETAS | 0.00 | 0.00 | 0.00 | 0.00 |
| | TOTAL DIETAS | 0.00 | 0.00 | 0.00 | 0.00 |
| 8-2-2-1-1120-0000 | HABERES | 0.00 | 0.00 | 0.00 | 0.00 |
| 8-2-2-1-1130-0000 | SUELDOS BASE AL PERSONAL PERMANENTE | | | | |
| 8-2-2-1-1130-0001 | SUELDOS Y SALARIOS | 0.00 | 0.00 | 0.00 | 0.00 |
| | TOTAL SUELDOS BASE AL PERSONAL PERMANENTE | 0.00 | 0.00 | 0.00 | 0.00 |
| 8-2-2-1-1140-0000 | REMUNERACIONES POR ADSCRIPCION LABORAL E | 0.00 | 0.00 | 0.00 | 0.00 |
| 8-2-2-1-1210-0000 | HONORARIOS ASIMILABLES A SALARIOS | | | | |
| 8-2-2-1-1210-0001 | PERSONAL DE LISTA DE RAYA | 0.00 | 0.00 | 0.00 | 0.00 |
| 8-2-2-1-1210-0002 | HONORARIOS PROFESIONALES | 0.00 | 0.00 | 0.00 | 0.00 |
| 8-2-2-1-1210-0003 | HONORARIOS POR EJECUCION | 0.00 | 0.00 | 0.00 | 0.00 |
| | TOTAL HONORARIOS ASIMILABLES A SALARIOS | 0.00 | 0.00 | 0.00 | 0.00 |
| 8-2-2-1-1220-0000 | SUELDOS BASE AL PERSONAL EVENTUAL | | | | |
| 8-2-2-1-1220-0001 | SUELDOS AL PERSONAL EVENTUAL | 0.00 | 142,407.00 | 142,407.00 | 0.00 |
| 8-2-2-1-1220-0002 | SUPLENCIAS | 0.00 | 0.00 | 0.00 | 0.00 |
| | TOTAL SUELDOS BASE AL PERSONAL EVENTUAL | 0.00 | 142,407.00 | 142,407.00 | 0.00 |
| 8-2-2-1-1230-0000 | RETRIBUCIONES POR SERVICIOS DE CARACTER | | | | |
| 8-2-2-1-1230-0001 | REMUNERACIONES POR SERVICIOS ESPECIALES | 0.00 | 0.00 | 0.00 | 0.00 |
| 8-2-2-1-1230-0002 | AYUDA POR SERVICIOS | 0.00 | 6,013.36 | 6,013.36 | 0.00 |
| | TOTAL RETRIBUCIONES POR SERVICIOS DE CARACTER | 0.00 | 6,013.36 | 6,013.36 | 0.00 |
| 8-2-2-1-1240-0000 | RETRIBUCION A LOS REPRESENTANTES DE LOS | 0.00 | 0.00 | 0.00 | 0.00 |
| 8-2-2-1-1310-0000 | PRIMAS POR AÑO DE SERVICIOS EFECTIVOS PR | | | | |
| 8-2-2-1-1310-0001 | QUINQUENIOS | 0.00 | 0.00 | 0.00 | 0.00 |
| 8-2-2-1-1310-0002 | QUINQUENIOS NUEVA GENERACION | 0.00 | 0.00 | 0.00 | 0.00 |
| | TOTAL PRIMAS POR AÑO DE SERVICIOS EFECTIVOS PR | 0.00 | 0.00 | 0.00 | 0.00 |
| 8-2-2-1-1320-0000 | PRIMAS DE VACACIONES, DOMINICAL Y GRATIF | | | | |
| 8-2-2-1-1320-0001 | PRIMA DOMINICAL | 0.00 | 0.00 | 0.00 | 0.00 |
| 8-2-2-1-1320-0002 | GRATIFICACION ANUAL | 0.00 | 0.00 | 0.00 | 0.00 |
| 8-2-2-1-1320-0003 | PRIMA VACACIONAL | 0.00 | 0.00 | 0.00 | 0.00 |
| 8-2-2-1-1320-0004 | BONO ANUAL DE DESPENSA | 0.00 | 0.00 | 0.00 | 0.00 |
| 8-2-2-1-1320-0005 | CANASTA NAVIDEÑA | 0.00 | 0.00 | 0.00 | 0.00 |
| | TOTAL PRIMAS DE VACACIONES, DOMINICAL Y GRATIF | 0.00 | 0.00 | 0.00 | 0.00 |
| 8-2-2-1-1330-0000 | HORAS EXTRAORDINARIAS | | | | |
| 8-2-2-1-1330-0001 | COMPENSACION POR SERVICIOS DE TURNO VESP | 0.00 | 0.00 | 0.00 | 0.00 |
| | TOTAL HORAS EXTRAORDINARIAS | 0.00 | 0.00 | 0.00 | 0.00 |
| 8-2-2-1-1340-0000 | COMPENSACIONES | | | | |
| 8-2-2-1-1340-0001 | COMPENSACIONES FIJAS | 0.00 | 0.00 | 0.00 | 0.00 |
| 8-2-2-1-1340-0002 | COMPENSACION DE ESCASO DESARROLLO | 0.00 | 0.00 | 0.00 | 0.00 |
| 8-2-2-1-1340-0003 | PARTICIPACIONES AL PERSONAL | 0.00 | 0.00 | 0.00 | 0.00 |
| 8-2-2-1-1340-0004 | COMPENSACION POR ASIGNACION PEDAGOGICA E | 0.00 | 0.00 | 0.00 | 0.00 |
| 8-2-2-1-1340-0005 | COMPENSACION POR AJUSTE DE CALENDARIO | 0.00 | 0.00 | 0.00 | 0.00 |
| 8-2-2-1-1340-0006 | COMPENSACION DOCENTE | 0.00 | 0.00 | 0.00 | 0.00 |
| 8-2-2-1-1340-0007 | COMPENSACION ADMINISTRATIVA | 0.00 | 0.00 | 0.00 | 0.00 |
| | TOTAL COMPENSACIONES | 0.00 | 0.00 | 0.00 | 0.00 |
| 8-2-2-1-1350-0000 | SOBREHABERES | 0.00 | 0.00 | 0.00 | 0.00 |



30 GOBIERNO DEL ESTADO DE VERACRUZ DE IGNACIO DE LA LLAVE
CONSEJO DE DESARROLLO DEL PAPALOAPAN
BALANZA DE COMPROBACION AL 31 DE MAYO DE 2015

PAGINA: 53

FECHA: 16/05/2015

| CUENTA | DESCRIPCION | SALDO INICIAL AL 01-MAY | MOVIMIENTOS | | SALDO FINAL AL 31/MAY |
|--|--|----------------------------|--------------|--------------|--------------------------|
| | | | DEBE | HABER | |
| 8-2-2-1-1360-0000 | ASIGNACIONES DE TÉCNICO DE MANDO, POR C | 0.00 | 0.00 | 0.00 | 0.00 |
| 8-2-2-1-1370-0000 | HONORARIOS ESPECIALES | 0.00 | 0.00 | 0.00 | 0.00 |
| 8-2-2-1-1380-0000 | PARTICIPACIONES POR VIGILANCIA EN EL CUM | 0.00 | 0.00 | 0.00 | 0.00 |
| 8-2-2-1-1410-0000 | APORTACIONES DE SEGURIDAD SOCIAL | | | | |
| 8-2-2-1-1410-0001 | INSTITUTO MEXICANO DEL SEGURO SOCIAL | 0.00 | 46,256.50 | 46,256.50 | 0.00 |
| 8-2-2-1-1410-0002 | SEGURO INSTITUCIONAL | 0.00 | 0.00 | 0.00 | 0.00 |
| 8-2-2-1-1410-0003 | ISSSTE - INSTITUTO DE SEGURIDAD Y SERVIC | 0.00 | 0.00 | 0.00 | 0.00 |
| 8-2-2-1-1410-0004 | SEGURO DE VIDA Y PAGO DE MARCHA | 0.00 | 0.00 | 0.00 | 0.00 |
| TOTAL APORTACIONES DE SEGURIDAD SOCIAL | | 0.00 | 46,256.50 | 46,256.50 | 0.00 |
| 8-2-2-1-1420-0000 | APORTACIONES A FONDOS DE VIVIENDA | | | | |
| 8-2-2-1-1420-0001 | FOVISSSTE - FONDO DE VIVIENDA DEL ISSSTE | 0.00 | 0.00 | 0.00 | 0.00 |
| TOTAL APORTACIONES A FONDOS DE VIVIENDA | | 0.00 | 0.00 | 0.00 | 0.00 |
| 8-2-2-1-1430-0000 | APORTACIONES AL SISTEMA PARA EL RETIRO | | | | |
| 8-2-2-1-1430-0001 | SISTEMA DE AHORRO PARA EL RETIRO | 0.00 | 0.00 | 0.00 | 0.00 |
| 8-2-2-1-1430-0002 | SEGURO DE RETIRO | 0.00 | 0.00 | 0.00 | 0.00 |
| TOTAL APORTACIONES AL SISTEMA PARA EL RETIRO | | 0.00 | 0.00 | 0.00 | 0.00 |
| 8-2-2-1-1440-0000 | APORTACIONES PARA SEGURO | 0.00 | 0.00 | 0.00 | 0.00 |
| 8-2-2-1-1510-0000 | CUOTAS PARA EL FONDO DE AHORRO Y FONDO D | 0.00 | 0.00 | 0.00 | 0.00 |
| 8-2-2-1-1520-0000 | INDEMNIZACIONES | | | | |
| 8-2-2-1-1520-0001 | PENSIONES, JUBILACIONES E INDEMNIZACIONE | 0.00 | 0.00 | 0.00 | 0.00 |
| TOTAL INDEMNIZACIONES | | 0.00 | 0.00 | 0.00 | 0.00 |
| 8-2-2-1-1530-0000 | PRESTACIONES Y HABERES DE RETIRO | | | | |
| 8-2-2-1-1530-0001 | LIQUIDACIONES POR INDEMNIZACIONES Y POR | 0.00 | 0.00 | 0.00 | 0.00 |
| TOTAL PRESTACIONES Y HABERES DE RETIRO | | 0.00 | 0.00 | 0.00 | 0.00 |
| 8-2-2-1-1540-0000 | PRESTACIONES CONTRACTUALES | | | | |
| 8-2-2-1-1540-0001 | AYUDA PARA PASAJES | 0.00 | 0.00 | 0.00 | 0.00 |
| 8-2-2-1-1540-0002 | AYUDA PARA LENTES Y APARATOS ORTOPÉDICOS | 0.00 | 0.00 | 0.00 | 0.00 |
| 8-2-2-1-1540-0003 | MATERIAL DIDÁCTICO | 0.00 | 0.00 | 0.00 | 0.00 |
| 8-2-2-1-1540-0004 | DESPENSA | 0.00 | 0.00 | 0.00 | 0.00 |
| 8-2-2-1-1540-0005 | PREVISIÓN SOCIAL MÚLTIPLE | 0.00 | 5,761.36 | 5,761.36 | 0.00 |
| 8-2-2-1-1540-0006 | COMPENSACIÓN POR ACTIVIDAD CURRICULAR | 0.00 | 0.00 | 0.00 | 0.00 |
| 8-2-2-1-1540-0007 | PAGO DE DÍAS ECONÓMICOS NO DISFRUTADOS | 0.00 | 0.00 | 0.00 | 0.00 |
| 8-2-2-1-1540-0008 | ASIGNACIÓN DOCENTE GENERAL | 0.00 | 0.00 | 0.00 | 0.00 |
| 8-2-2-1-1540-0009 | ASIGNACIÓN DOCENTE ESPECÍFICA | 0.00 | 0.00 | 0.00 | 0.00 |
| 8-2-2-1-1540-0010 | AYUDA PARA IMPRESIÓN DE TESIS | 0.00 | 0.00 | 0.00 | 0.00 |
| 8-2-2-1-1540-0011 | CANASTILLA MATERNA | 0.00 | 0.00 | 0.00 | 0.00 |
| 8-2-2-1-1540-0012 | DÍAS DE DESCANSO OBLIGATORIO | 0.00 | 0.00 | 0.00 | 0.00 |
| 8-2-2-1-1540-0013 | SERVICIO DE GUARDERÍAS | 0.00 | 0.00 | 0.00 | 0.00 |
| 8-2-2-1-1540-0014 | AYUDA PARA LA ADQUISICIÓN DE ÚTILES ESCO | 0.00 | 0.00 | 0.00 | 0.00 |
| 8-2-2-1-1540-0015 | CUOTA FIJA PARA PERSONAL DE ASIGNATURA | 0.00 | 0.00 | 0.00 | 0.00 |
| 8-2-2-1-1540-0016 | COMPENSACIÓN POR ACTUACIÓN Y PRODUCTIVO | 0.00 | 0.00 | 0.00 | 0.00 |
| 8-2-2-1-1540-0017 | PAGO DEL DÍA DE LAS MADRES | 0.00 | 16,000.00 | 16,000.00 | 0.00 |
| 8-2-2-1-1540-0018 | AYUDA A SUPERIORES PARA GASTOS DE TRAS | 0.00 | 0.00 | 0.00 | 0.00 |
| 8-2-2-1-1540-0019 | GRATIFICACIÓN ADMINISTRATIVA | 0.00 | 0.00 | 0.00 | 0.00 |
| 8-2-2-1-1540-0020 | COMPENSACIÓN EN ARRAIGO AL MAESTRO EN EL | 0.00 | 0.00 | 0.00 | 0.00 |
| 8-2-2-1-1540-0021 | COMPENSACIÓN 12 | 0.00 | 0.00 | 0.00 | 0.00 |
| 8-2-2-1-1540-0022 | COMPENSACIÓN PROVISIONAL COMPACTABLE | 0.00 | 0.00 | 0.00 | 0.00 |
| 8-2-2-1-1540-0023 | COMPENSACIÓN TEMPORAL COMPACTABLE | 0.00 | 0.84 | 0.84 | 0.00 |
| 8-2-2-1-1540-0024 | REGULARIZACIÓN A LA FUNCIÓN | 0.00 | 0.00 | 0.00 | 0.00 |
| 8-2-2-1-1540-0025 | ASIGNACIÓN POR ACTIVIDADES CULTURALES | 0.00 | 0.00 | 0.00 | 0.00 |
| 8-2-2-1-1540-0026 | PREVISIÓN SOCIAL PARA POLICIAS | 0.00 | 0.00 | 0.00 | 0.00 |
| 8-2-2-1-1540-0027 | APOYO A LA INTEGRACIÓN EDUCATIVA | 0.00 | 0.00 | 0.00 | 0.00 |
| 8-2-2-1-1540-0028 | ATENCIÓN A GRUPOS MULTIGRADO | 0.00 | 0.00 | 0.00 | 0.00 |
| 8-2-2-1-1540-0029 | AYUDA DE PREVISIÓN SOCIAL POR RIESGO DE | 0.00 | 0.00 | 0.00 | 0.00 |
| 8-2-2-1-1540-0030 | GRATIFICACIÓN EXTRAORDINARIA | 0.00 | 1,252,506.80 | 1,252,506.80 | 0.00 |
| 8-2-2-1-1540-0031 | GRATIFICACIÓN | 0.00 | 0.00 | 0.00 | 0.00 |
| TOTAL PRESTACIONES CONTRACTUALES | | 0.00 | 1,274,269.00 | 1,274,269.00 | 0.00 |
| 8-2-2-1-1550-0000 | APOYOS A LA CAPACITACIÓN DE LOS SERVIDOR | | | | |
| 8-2-2-1-1550-0001 | COMPENSACIÓN POR INCORPORACIÓN AL PROGRA | 0.00 | 0.00 | 0.00 | 0.00 |



30 GOBIERNO DEL ESTADO DE VERACRUZ DE IGNACIO DE LA LLAVE
CONSEJO DE DESARROLLO DEL PAPALOAPAN
BALANZA DE COMPROBACION AL 31 DE MAYO DE 2016

PAGINA: 54

FECHA: 18/06/2015

| CUENTA | DESCRIPCION | SALDO INICIAL AL 01-MAY | MOVIMIENTOS | | SALDO FINAL AL 31/MAY |
|-------------------|--|----------------------------|--------------|--------------|--------------------------|
| | | | DEBE | HABER | |
| 8-2-2-1-1990-0002 | AYUDA PARA CAPACITACION Y DESARROLLO | 0.00 | 12,600.00 | 12,600.00 | 0.00 |
| | TOTAL APOYOS A LA CAPACITACION DE LOS SERVIDOR | 0.00 | 12,600.00 | 12,600.00 | 0.00 |
| 8-2-2-1-1990-0000 | OTRAS PRESTACIONES SOCIALES Y ECONOMICAS | 0.00 | 0.00 | 0.00 | 0.00 |
| 8-2-2-1-1610-0000 | PREVISIONES DE CARACTER LABORAL, ECONOMI | | | | |
| 8-2-2-1-1610-0001 | PREVISIONES SALARIALES Y ECONOMICAS | 0.00 | 0.00 | 0.00 | 0.00 |
| | TOTAL PREVISIONES DE CARACTER LABORAL, ECONOMI | 0.00 | 0.00 | 0.00 | 0.00 |
| 8-2-2-1-1710-0000 | ESTIMULOS | | | | |
| 8-2-2-1-1710-0001 | ESTIMULO POR ANTIGUEDAD | 0.00 | 0.00 | 0.00 | 0.00 |
| 8-2-2-1-1710-0002 | ESTIMULO POR LICENCIATURA | 0.00 | 0.00 | 0.00 | 0.00 |
| 8-2-2-1-1710-0003 | TITULACIONES | 0.00 | 0.00 | 0.00 | 0.00 |
| 8-2-2-1-1710-0004 | ESTIMULO POR PUNTUALIDAD Y ASISTENCIA | 0.00 | 0.00 | 0.00 | 0.00 |
| 8-2-2-1-1710-0005 | ESTIMULO POR ANTIGUEDAD (DOCENTES) | 0.00 | 0.00 | 0.00 | 0.00 |
| 8-2-2-1-1710-0006 | ESTIMULO A SERVIDORES PUBLICOS | 0.00 | 0.00 | 0.00 | 0.00 |
| 8-2-2-1-1710-0007 | PREMIO MENSUAL POR BUEN DESEMPEÑO | 0.00 | 0.00 | 0.00 | 0.00 |
| 8-2-2-1-1710-0008 | ESTIMULO POR PRODUCTIVIDAD | 0.00 | 0.00 | 0.00 | 0.00 |
| 8-2-2-1-1710-0009 | SERVICIOS COCURRENTE | 0.00 | 0.00 | 0.00 | 0.00 |
| 8-2-2-1-1710-0010 | ESTIMULO AL DESTACADO DESEMPEÑO | 0.00 | 0.00 | 0.00 | 0.00 |
| | TOTAL ESTIMULOS | 0.00 | 0.00 | 0.00 | 0.00 |
| 8-2-2-1-1720-0000 | RECOMPENSAS | 0.00 | 0.00 | 0.00 | 0.00 |
| | TOTAL SERVICIOS PERSONALES | 0.00 | 1,481,545.86 | 1,481,545.86 | 0.00 |
| 8-2-2-2-0000-0000 | MATERIALES Y SUMINISTROS | | | | |
| 8-2-2-2-2110-0000 | MATERIALES, ÚTILES Y EQUIPOS MENORES DE | | | | |
| 8-2-2-2-2110-0001 | MATERIALES Y ÚTILES DE OFICINA | 84,125.00 | 0.00 | 10,000.00 | 84,125.00 |
| | TOTAL MATERIALES, ÚTILES Y EQUIPOS MENORES DE | 84,125.00 | 0.00 | 10,000.00 | 84,125.00 |
| 8-2-2-2-2120-0000 | MATERIALES Y ÚTILES DE IMPRESIÓN Y REPRO | | | | |
| 8-2-2-2-2120-0001 | MATERIALES Y ÚTILES DE IMPRESIÓN Y REPRO | 0.00 | 0.00 | 0.00 | 0.00 |
| 8-2-2-2-2120-0002 | MATERIAL DE FOTOGRAFIA | 0.00 | 0.00 | 0.00 | 0.00 |
| | TOTAL MATERIALES Y ÚTILES DE IMPRESIÓN Y REPRO | 0.00 | 0.00 | 0.00 | 0.00 |
| 8-2-2-2-2130-0000 | MATERIAL ESTADÍSTICO Y GEOGRÁFICO | 0.00 | 0.00 | 0.00 | 0.00 |
| 8-2-2-2-2140-0000 | MATERIALES, ÚTILES Y EQUIPOS MENORES DE | | | | |
| 8-2-2-2-2140-0001 | MATERIALES Y ÚTILES PARA EL PROCESAMIENT | 66,375.00 | 0.00 | 3,000.00 | 63,375.00 |
| | TOTAL MATERIALES, ÚTILES Y EQUIPOS MENORES DE | 66,375.00 | 0.00 | 3,000.00 | 63,375.00 |
| 8-2-2-2-2150-0000 | MATERIAL IMPRESO E INFORMACIÓN DIGITAL | | | | |
| 8-2-2-2-2150-0001 | MATERIAL PARA INFORMACIÓN | 0.00 | 0.00 | 0.00 | 0.00 |
| 8-2-2-2-2150-0002 | SUSCRIPCIÓN A PERIÓDICOS Y MEDIOS INFORM | 0.00 | 0.00 | 0.00 | 0.00 |
| 8-2-2-2-2150-0003 | MATERIAL DE CINEMATOGRAFIA Y AUDIOVISUAL | 0.00 | 0.00 | 0.00 | 0.00 |
| | TOTAL MATERIAL IMPRESO E INFORMACIÓN DIGITAL | 0.00 | 0.00 | 0.00 | 0.00 |
| 8-2-2-2-2160-0000 | MATERIAL DE LIMPIEZA | | | | |
| 8-2-2-2-2160-0001 | MATERIAL DE LIMPIEZA | 51,520.88 | 0.00 | 4,000.00 | 47,520.88 |
| | TOTAL MATERIAL DE LIMPIEZA | 51,520.88 | 0.00 | 4,000.00 | 47,520.88 |
| 8-2-2-2-2170-0000 | MATERIALES Y ÚTILES DE ENSEÑANZA | | | | |
| 8-2-2-2-2170-0001 | MATERIAL DIDACTICO | 0.00 | 0.00 | 0.00 | 0.00 |
| | TOTAL MATERIALES Y ÚTILES DE ENSEÑANZA | 0.00 | 0.00 | 0.00 | 0.00 |
| 8-2-2-2-2180-0000 | MATERIALES PARA EL REGISTRO E IDENTIFICA | | | | |
| 8-2-2-2-2180-0001 | VALORES DE TRANSITO | 0.00 | 0.00 | 0.00 | 0.00 |
| | TOTAL MATERIALES PARA EL REGISTRO E IDENTIFICA | 0.00 | 0.00 | 0.00 | 0.00 |
| 8-2-2-2-2210-0000 | PRODUCTOS ALIMENTICIOS PARA PERSONAS | | | | |
| 8-2-2-2-2210-0001 | PRODUCTOS ALIMENTICIOS PARA LOS EFECTIVO | 0.00 | 0.00 | 0.00 | 0.00 |
| 8-2-2-2-2210-0002 | PRODUCTOS ALIMENTICIOS PARA PERSONAS OBR | 0.00 | 0.00 | 0.00 | 0.00 |
| 8-2-2-2-2210-0003 | PRODUCTOS ALIMENTICIOS PARA ALIMENTACION | 0.00 | 0.00 | 0.00 | 0.00 |
| 8-2-2-2-2210-0004 | PRODUCTOS ALIMENTICIOS PARA EL PERSONAL | -4,497.01 | 2,870.49 | 2,870.49 | -4,497.01 |
| | TOTAL PRODUCTOS ALIMENTICIOS PARA PERSONAS | -4,497.01 | 2,870.49 | 2,870.49 | -4,497.01 |
| 8-2-2-2-2220-0000 | PRODUCTOS ALIMENTICIOS PARA ANIMALES | | | | |
| 8-2-2-2-2220-0001 | PRODUCTOS ALIMENTICIOS PARA ANIMALES | 0.00 | 0.00 | 0.00 | 0.00 |
| | TOTAL PRODUCTOS ALIMENTICIOS PARA ANIMALES | 0.00 | 0.00 | 0.00 | 0.00 |
| 8-2-2-2-2230-0000 | UTENSILIOS PARA EL SERVICIO DE ALIMENTAC | | | | |
| 8-2-2-2-2230-0001 | UTENSILIOS PARA SERVICIO DE ALIMENTACION | 0.00 | 0.00 | 0.00 | 0.00 |
| | TOTAL UTENSILIOS PARA EL SERVICIO DE ALIMENTAC | 0.00 | 0.00 | 0.00 | 0.00 |
| 8-2-2-2-2270-0000 | PRODUCTOS ALIMENTICIOS, AGROPECUARIOS Y | 0.00 | 0.00 | 0.00 | 0.00 |



30 GOBIERNO DEL ESTADO DE VERACRUZ DE IGNACIO DE LA LLAVE
CONSEJO DE DESARROLLO DEL PAPALOAPAN
BALANZA DE COMPROBACION AL 31 DE MAYO DE 2015

PAGINA: 55

FECHA: 16/05/2015

| CUENTA | DESCRIPCION | SALDO INICIAL AL 01-MAY | MOVIMIENTOS | | SALDO FINAL AL 31/MAY |
|--|---|----------------------------|-------------|----------|--------------------------|
| | | | DEBE | HABER | |
| 8-2-2-2-2300-0000 | INSUMOS TEXTILES-ADQUIRIDOS COMO MATERIA | 0.00 | 0.00 | 0.00 | 0.00 |
| 8-2-2-2-2330-0000 | PRODUCTOS DE PAPEL, CARTÓN E IMPRESOS AD | 0.00 | 0.00 | 0.00 | 0.00 |
| 8-2-2-2-2340-0000 | COMBUSTIBLES, LUBRICANTES, ADITIVOS, CAR | 0.00 | 0.00 | 0.00 | 0.00 |
| 8-2-2-2-2350-0000 | PRODUCTOS QUÍMICOS, FARMACÉUTICOS Y DE L | 0.00 | 0.00 | 0.00 | 0.00 |
| 8-2-2-2-2360-0000 | PRODUCTOS METÁLICOS Y A BASE DE MINERALES | 0.00 | 0.00 | 0.00 | 0.00 |
| 8-2-2-2-2370-0000 | PRODUCTOS DE CUERO, PIEL, PLÁSTICO Y HUI | 0.00 | 0.00 | 0.00 | 0.00 |
| 8-2-2-2-2380-0000 | MERCANCIAS ADQUIRIDAS PARA SU COMERCIALI | 0.00 | 0.00 | 0.00 | 0.00 |
| 8-2-2-2-2390-0000 | OTROS PRODUCTOS ADQUIRIDOS COMO MATERIA | 0.00 | 0.00 | 0.00 | 0.00 |
| 8-2-2-2-2410-0000 | PRODUCTOS MINERALES NO METÁLICOS | | | | |
| 8-2-2-2-2410-0001 | PRODUCTOS MINERALES NO METÁLICOS | 0.00 | 0.00 | 0.00 | 0.00 |
| TOTAL PRODUCTOS MINERALES NO METÁLICOS | | 0.00 | 0.00 | 0.00 | 0.00 |
| 8-2-2-2-2420-0000 | CEMENTO Y PRODUCTOS DE CONCRETO | | | | |
| 8-2-2-2-2420-0001 | CEMENTO Y PRODUCTOS DE CONCRETO | 0.00 | 0.00 | 0.00 | 0.00 |
| TOTAL CEMENTO Y PRODUCTOS DE CONCRETO | | 0.00 | 0.00 | 0.00 | 0.00 |
| 8-2-2-2-2430-0000 | CAL, YESO Y PRODUCTOS DE YESO | | | | |
| 8-2-2-2-2430-0001 | CAL, YESO Y PRODUCTOS DE YESO | 0.00 | 0.00 | 0.00 | 0.00 |
| TOTAL CAL, YESO Y PRODUCTOS DE YESO | | 0.00 | 0.00 | 0.00 | 0.00 |
| 8-2-2-2-2440-0000 | MADERA Y PRODUCTOS DE MADERA | | | | |
| 8-2-2-2-2440-0001 | MADERA Y PRODUCTOS DE MADERA | 0.00 | 0.00 | 0.00 | 0.00 |
| TOTAL MADERA Y PRODUCTOS DE MADERA | | 0.00 | 0.00 | 0.00 | 0.00 |
| 8-2-2-2-2450-0000 | VIDRIO Y PRODUCTOS DE VIDRIO | | | | |
| 8-2-2-2-2450-0001 | VIDRIO Y PRODUCTOS DE VIDRIO | 0.00 | 0.00 | 0.00 | 0.00 |
| TOTAL VIDRIO Y PRODUCTOS DE VIDRIO | | 0.00 | 0.00 | 0.00 | 0.00 |
| 8-2-2-2-2460-0000 | MATERIAL ELÉCTRICO Y ELECTRÓNICO | | | | |
| 8-2-2-2-2460-0001 | MATERIAL ELÉCTRICO Y ELECTRÓNICO | 0.00 | 0.00 | 0.00 | 0.00 |
| TOTAL MATERIAL ELÉCTRICO Y ELECTRÓNICO | | 0.00 | 0.00 | 0.00 | 0.00 |
| 8-2-2-2-2470-0000 | ARTÍCULOS METÁLICOS PARA LA CONSTRUCCION | | | | |
| 8-2-2-2-2470-0001 | ARTÍCULOS METÁLICOS PARA LA CONSTRUCCION | 0.00 | 0.00 | 0.00 | 0.00 |
| TOTAL ARTÍCULOS METÁLICOS PARA LA CONSTRUCCION | | 0.00 | 0.00 | 0.00 | 0.00 |
| 8-2-2-2-2480-0000 | MATERIALES COMPLEMENTARIOS | | | | |
| 8-2-2-2-2480-0001 | PLANTAS DE ORIVATO | 0.00 | 0.00 | 0.00 | 0.00 |
| TOTAL MATERIALES COMPLEMENTARIOS | | 0.00 | 0.00 | 0.00 | 0.00 |
| 8-2-2-2-2490-0000 | OTROS MATERIALES Y ARTICULOS DE CONSTRUC | | | | |
| 8-2-2-2-2490-0001 | PINTURAS | 0.00 | 0.00 | 0.00 | 0.00 |
| TOTAL OTROS MATERIALES Y ARTICULOS DE CONSTRUC | | 0.00 | 0.00 | 0.00 | 0.00 |
| 8-2-2-2-2510-0000 | PRODUCTOS QUÍMICOS BÁSICOS | | | | |
| 8-2-2-2-2510-0001 | SUSTANCIAS QUÍMICAS | 0.00 | 0.00 | 0.00 | 0.00 |
| TOTAL PRODUCTOS QUÍMICOS BÁSICOS | | 0.00 | 0.00 | 0.00 | 0.00 |
| 8-2-2-2-2520-0000 | FERTILIZANTES, PESTICIDAS Y OTROS AGROQU | | | | |
| 8-2-2-2-2520-0001 | PLAGUICIDAS, ABONOS Y FERTILIZANTES | 0.00 | 0.00 | 0.00 | 0.00 |
| TOTAL FERTILIZANTES PESTICIDAS Y OTROS AGROQU | | 0.00 | 0.00 | 0.00 | 0.00 |
| 8-2-2-2-2530-0000 | MEDICINAS Y PRODUCTOS FARMACÉUTICOS | | | | |
| 8-2-2-2-2530-0001 | MEDICINAS Y PRODUCTOS FARMACÉUTICOS | 0.00 | 0.00 | 0.00 | 0.00 |
| TOTAL MEDICINAS Y PRODUCTOS FARMACÉUTICOS | | 0.00 | 0.00 | 0.00 | 0.00 |
| 8-2-2-2-2540-0000 | MATERIALES, ACCESORIOS Y SUMINISTROS MÉD | | | | |
| 8-2-2-2-2540-0001 | MATERIALES, ACCESORIOS Y SUMINISTROS MÉD | 0.00 | 0.00 | 0.00 | 0.00 |
| TOTAL MATERIALES, ACCESORIOS Y SUMINISTROS MÉD | | 0.00 | 0.00 | 0.00 | 0.00 |
| 8-2-2-2-2550-0000 | MATERIALES, ACCESORIOS Y SUMINISTROS DE | | | | |
| 8-2-2-2-2550-0001 | MATERIALES, ACCESORIOS Y SUMINISTROS DE | 0.00 | 0.00 | 0.00 | 0.00 |
| TOTAL MATERIALES, ACCESORIOS Y SUMINISTROS DE | | 0.00 | 0.00 | 0.00 | 0.00 |
| 8-2-2-2-2560-0000 | FIBRAS SINTÉTICAS, HILES, PLÁSTICO Y DER | | | | |
| 8-2-2-2-2560-0000 | OTROS PRODUCTOS QUÍMICOS | 0.00 | 0.00 | 0.00 | 0.00 |
| 8-2-2-2-2570-0000 | COMBUSTIBLES, LUBRICANTES Y ADITIVOS | | | | |
| 8-2-2-2-2570-0001 | COMBUSTIBLES, LUBRICANTES Y ADITIVOS PAR | 0.00 | 0.00 | 0.00 | 0.00 |
| 8-2-2-2-2570-0002 | COMBUSTIBLES, LUBRICANTES Y ADITIVOS PAR | 319,375.00 | 0.00 | 7,375.00 | 312,000.00 |
| 8-2-2-2-2570-0003 | COMBUSTIBLES, LUBRICANTES Y ADITIVOS PAR | 0.00 | 0.00 | 0.00 | 0.00 |
| TOTAL COMBUSTIBLES, LUBRICANTES Y ADITIVOS | | 319,375.00 | 0.00 | 7,375.00 | 312,000.00 |
| 8-2-2-2-2620-0000 | CARBÓN Y SUS DERIVADOS | 0.00 | 0.00 | 0.00 | 0.00 |
| 8-2-2-2-2700-0000 | VESTUARIOS Y UNIFORMES | | | | |



30 GOBIERNO DEL ESTADO DE VERACRUZ DE IGNACIO DE LA LLAVE
CONSEJO DE DESARROLLO DEL PAPALOAPAN
BALANZA DE COMPROBACION AL 31 DE MAYO DE 2015

PAGINA: 68

FECHA: 18/05/2015

| CUENTA | DESCRIPCION | SALDO INICIAL AL 01-MAY | MOVIMIENTOS | | SALDO FINAL AL 31/MAY |
|-------------------|--|----------------------------|-------------|-----------|--------------------------|
| | | | DEBE | HABER | |
| 8-2-2-2-2710-0001 | VESTUARIO Y UNIFORMES | 0.00 | 0.00 | 0.00 | 0.00 |
| | TOTAL VESTUARIOS Y UNIFORMES | 0.00 | 0.00 | 0.00 | 0.00 |
| 8-2-2-2-2720-0000 | PRENDAS DE SEGURIDAD Y PROTECCION PERSO | | | | |
| 8-2-2-2-2720-0001 | PRENDAS DE PROTECCION | 0.00 | 0.00 | 0.00 | 0.00 |
| | TOTAL PRENDAS DE SEGURIDAD Y PROTECCION PERSO | 0.00 | 0.00 | 0.00 | 0.00 |
| 8-2-2-2-2730-0000 | ARTICULOS DEPORTIVOS | | | | |
| 8-2-2-2-2730-0001 | ARTICULOS DEPORTIVOS | 0.00 | 0.00 | 0.00 | 0.00 |
| | TOTAL ARTICULOS DEPORTIVOS | 0.00 | 0.00 | 0.00 | 0.00 |
| 8-2-2-2-2740-0000 | PRODUCTOS TEXTILES | | | | |
| 8-2-2-2-2740-0001 | TEXTILES | 0.00 | 0.00 | 0.00 | 0.00 |
| | TOTAL PRODUCTOS TEXTILES | 0.00 | 0.00 | 0.00 | 0.00 |
| 8-2-2-2-2750-0000 | BLANCOS Y OTROS PRODUCTOS TEXTILES, EXCE | | | | |
| 8-2-2-2-2750-0001 | BLANCOS | 0.00 | 0.00 | 0.00 | 0.00 |
| | TOTAL BLANCOS Y OTROS PRODUCTOS TEXTILES EXCE | 0.00 | 0.00 | 0.00 | 0.00 |
| 8-2-2-2-2810-0000 | SUSTANCIAS Y MATERIALES EXPLOSIVOS | | | | |
| 8-2-2-2-2810-0001 | SUSTANCIAS Y MATERIALES EXPLOSIVOS | 0.00 | 0.00 | 0.00 | 0.00 |
| | TOTAL SUSTANCIAS Y MATERIALES EXPLOSIVOS | 0.00 | 0.00 | 0.00 | 0.00 |
| 8-2-2-2-2820-0000 | MATERIALES DE SEGURIDAD PUBLICA | | | | |
| 8-2-2-2-2820-0001 | MATERIAL PARA POLICIA Y TRANSITO | 0.00 | 0.00 | 0.00 | 0.00 |
| | TOTAL MATERIALES DE SEGURIDAD PUBLICA | 0.00 | 0.00 | 0.00 | 0.00 |
| 8-2-2-2-2830-0000 | PRENDAS DE PROTECCION PARA SEGURIDAD PUB | | | | |
| 8-2-2-2-2830-0001 | PRENDAS DE PROTECCION PARA SEGURIDAD PUB | 0.00 | 0.00 | 0.00 | 0.00 |
| | TOTAL PRENDAS DE PROTECCION PARA SEGURIDAD PUB | 0.00 | 0.00 | 0.00 | 0.00 |
| 8-2-2-2-2910-0000 | HERRAMIENTAS MENORES | | | | |
| 8-2-2-2-2910-0001 | REFACCIONES, ACCESORIOS Y HERRAMIENTAS | 0.00 | 0.00 | 0.00 | 0.00 |
| 8-2-2-2-2910-0002 | MATERIAL PARA TALLERES | 0.00 | 0.00 | 0.00 | 0.00 |
| | TOTAL HERRAMIENTAS MENORES | 0.00 | 0.00 | 0.00 | 0.00 |
| 8-2-2-2-2920-0000 | REFACCIONES Y ACCESORIOS MENORES DE EDIF | | | | |
| 8-2-2-2-2920-0000 | REFACCIONES Y ACCESORIOS MENORES DE MOBI | 0.00 | 0.00 | 0.00 | 0.00 |
| 8-2-2-2-2940-0000 | REFACCIONES Y ACCESORIOS MENORES DE EQUI | | | | |
| 8-2-2-2-2940-0001 | REFACCIONES Y ACCESORIOS DE EQUIPO DE CO | 0.00 | 0.00 | 0.00 | 0.00 |
| | TOTAL REFACCIONES Y ACCESORIOS MENORES DE EQUI | 0.00 | 0.00 | 0.00 | 0.00 |
| 8-2-2-2-2950-0000 | REFACCIONES Y ACCESORIOS MENORES DE EQUI | | | | |
| 8-2-2-2-2960-0000 | REFACCIONES Y ACCESORIOS MENORES DE EQU | | | | |
| 8-2-2-2-2960-0001 | NEUMATICOS Y CAMARAS | 5,000.00 | 0.00 | 4,000.00 | 4,000.00 |
| | TOTAL REFACCIONES Y ACCESORIOS MENORES DE EQU | 5,000.00 | 0.00 | 4,000.00 | 4,000.00 |
| 8-2-2-2-2970-0000 | REFACCIONES Y ACCESORIOS MENORES DE EQU | | | | |
| 8-2-2-2-2980-0000 | REFACCIONES Y ACCESORIOS MENORES DE MAQU | | | | |
| 8-2-2-2-2980-0001 | MATERIAL PARA MANTENIMIENTO DE MAQUINARI | 0.00 | 0.00 | 0.00 | 0.00 |
| | TOTAL REFACCIONES Y ACCESORIOS MENORES DE MAQU | 0.00 | 0.00 | 0.00 | 0.00 |
| 8-2-2-2-2990-0000 | REFACCIONES Y ACCESORIOS MENORES OTROS B | | | | |
| 8-2-2-2-2990-0001 | MATERIALES Y SUMINISTROS VARIOS | 0.00 | 0.00 | 0.00 | 0.00 |
| | TOTAL REFACCIONES Y ACCESORIOS MENORES OTROS B | 0.00 | 0.00 | 0.00 | 0.00 |
| | TOTAL MATERIALES Y SUMINISTROS | 524,899.67 | 2,870.49 | 31,245.49 | 506,523.97 |
| 8-2-2-3-0000-0000 | SERVICIOS GENERALES | | | | |
| 8-2-2-3-0110-0000 | ENERGIA ELECTRICA | | | | |
| 8-2-2-3-0110-0001 | SERVICIO DE ENERGIA ELECTRICA | 71,000.00 | 0.00 | 8,000.00 | 63,000.00 |
| | TOTAL ENERGIA ELECTRICA | 71,000.00 | 0.00 | 8,000.00 | 63,000.00 |
| 8-2-2-3-0120-0000 | GAS | | | | |
| 8-2-2-3-0130-0000 | AGUA | | | | |
| 8-2-2-3-0130-0001 | SERVICIO DE AGUA POTABLE | 0.00 | 0.00 | 0.00 | 0.00 |
| | TOTAL AGUA | 0.00 | 0.00 | 0.00 | 0.00 |
| 8-2-2-3-0140-0000 | TELEFONIA TRADICIONAL | | | | |
| 8-2-2-3-0140-0001 | SERVICIO TELEFONICO CONVENCIONAL | 82,000.00 | 2,071.00 | 12,071.00 | 72,000.00 |
| | TOTAL TELEFONIA TRADICIONAL | 82,000.00 | 2,071.00 | 12,071.00 | 72,000.00 |
| 8-2-2-3-0150-0000 | TELEFONIA CELULAR | | | | |
| 8-2-2-3-0150-0001 | SERVICIO DE TELEFONIA CELULAR | 0.00 | 0.00 | 0.00 | 0.00 |
| | TOTAL TELEFONIA CELULAR | 0.00 | 0.00 | 0.00 | 0.00 |
| 8-2-2-3-0160-0000 | SERVICIOS DE TELECOMUNICACIONES Y SATELI | | | | |



30 GOBIERNO DEL ESTADO DE VERACRUZ DE IGNACIO DE LA LLAVE
CONSEJO DE DESARROLLO DEL PAPALOAPAN
BALANZA DE COMPROBACION AL 31 DE MAYO DE 2015

PAGINA: 57

FECHA: 18/06/2015

| CUENTA | DESCRIPCION | SALDO INICIAL AL 01-MAY | MOVIMIENTOS | | SALDO FINAL AL 31/MAY |
|-------------------|---|----------------------------|-------------|-----------|--------------------------|
| | | | DEBE | HABER | |
| 8-2-2-3-3160-0001 | SERVICIO DE RADIOLOCALIZACIÓN | 0.00 | 0.00 | 0.00 | 0.00 |
| 8-2-2-3-3160-0002 | SERVICIO DE TELECOMUNICACIONES | 0.00 | 0.00 | 0.00 | 0.00 |
| | TOTAL SERVICIOS DE TELECOMUNICACIONES Y SATELIT | 0.00 | 0.00 | 0.00 | 0.00 |
| 8-2-2-3-3170-0000 | SERVICIOS DE ACCESO DE INTERNET, REDES Y | | | | |
| 8-2-2-3-3170-0001 | SERVICIOS DE CONDUCCIÓN DE SEÑALES ANALÓ | 0.00 | 0.00 | 0.00 | 0.00 |
| | TOTAL SERVICIOS DE ACCESO DE INTERNET, REDES Y | 0.00 | 0.00 | 0.00 | 0.00 |
| 8-2-2-3-3180-0000 | SERVICIOS POSTALES Y TELEGRÁFICOS | | | | |
| 8-2-2-3-3180-0001 | SERVICIO POSTAL | 0.00 | 0.00 | 0.00 | 0.00 |
| 8-2-2-3-3180-0002 | SERVICIO TELEGRÁFICO | 0.00 | 0.00 | 0.00 | 0.00 |
| 8-2-2-3-3180-0003 | SERVICIO DE MENSAJERÍA | 0.00 | 0.00 | 0.00 | 0.00 |
| | TOTAL SERVICIOS POSTALES Y TELEGRÁFICOS | 0.00 | 0.00 | 0.00 | 0.00 |
| 8-2-2-3-3190-0000 | SERVICIOS INTEGRALES Y OTROS SERVICIOS | | | | |
| 8-2-2-3-3190-0001 | CONTRATACIÓN DE OTROS SERVICIOS | 0.00 | 0.00 | 0.00 | 0.00 |
| | TOTAL SERVICIOS INTEGRALES Y OTROS SERVICIOS | 0.00 | 0.00 | 0.00 | 0.00 |
| 8-2-2-3-3210-0000 | ARRENDAMIENTO DE TERRENOS | 0.00 | 0.00 | 0.00 | 0.00 |
| 8-2-2-3-3220-0000 | ARRENDAMIENTO DE EDIFICIOS | | | | |
| 8-2-2-3-3220-0001 | ARRENDAMIENTO DE EDIFICIOS Y LOCALES | 648,000.00 | 0.00 | 32,425.00 | 648,375.00 |
| | TOTAL ARRENDAMIENTO DE EDIFICIOS | 648,000.00 | 0.00 | 32,425.00 | 648,375.00 |
| 8-2-2-3-3230-0000 | ARRENDAMIENTO DE MOBILIARIO Y EQUIPO DE | | | | |
| 8-2-2-3-3230-0001 | ARRENDAMIENTO DE EQUIPO Y BIENES INFORMÁT | 0.00 | 0.00 | 0.00 | 0.00 |
| 8-2-2-3-3230-0002 | ARRENDAMIENTO DE EQUIPO DE FOTOCOPIADO | 48,000.00 | 0.00 | 6,000.00 | 42,000.00 |
| | TOTAL ARRENDAMIENTO DE MOBILIARIO Y EQUIPO DE | 48,000.00 | 0.00 | 6,000.00 | 42,000.00 |
| 8-2-2-3-3240-0000 | ARRENDAMIENTO DE EQUIPO INDUSTRIAL, MECÁN | | | | |
| 8-2-2-3-3250-0000 | ARRENDAMIENTO DE EQUIPO DE TRANSPORTE | | | | |
| 8-2-2-3-3250-0001 | ARRENDAMIENTO DE EQUIPO DE TRANSPORTE PA | 0.00 | 0.00 | 0.00 | 0.00 |
| 8-2-2-3-3250-0002 | ARRENDAMIENTO DE EQUIPO DE TRANSPORTE PA | 0.00 | 0.00 | 0.00 | 0.00 |
| 8-2-2-3-3250-0003 | ARRENDAMIENTO DE EQUIPO DE TRANSPORTE PA | 0.00 | 0.00 | 0.00 | 0.00 |
| 8-2-2-3-3250-0004 | ARRENDAMIENTO DE EQUIPO DE TRANSPORTE PA | 0.00 | 0.00 | 0.00 | 0.00 |
| | TOTAL ARRENDAMIENTO DE EQUIPO DE TRANSPORT | 0.00 | 0.00 | 0.00 | 0.00 |
| 8-2-2-3-3260-0000 | ARRENDAMIENTO DE MAQUINARIA, OTROS EQUIP | 0.00 | 0.00 | 0.00 | 0.00 |
| 8-2-2-3-3270-0000 | ARRENDAMIENTO DE ACTIVOS INTANGIBLES | 0.00 | 0.00 | 0.00 | 0.00 |
| 8-2-2-3-3280-0000 | ARRENDAMIENTO FINANCIERO | 0.00 | 0.00 | 0.00 | 0.00 |
| 8-2-2-3-3290-0000 | OTROS ARRENDAMIENTOS | | | | |
| 8-2-2-3-3290-0001 | OTROS ARRENDAMIENTOS | 0.00 | 66.00 | 66.00 | 0.00 |
| | TOTAL OTROS ARRENDAMIENTOS | 0.00 | 66.00 | 66.00 | 0.00 |
| 8-2-2-3-3310-0000 | SERVICIOS DE LEGALES, DE CONTABILIDAD, A | | | | |
| 8-2-2-3-3310-0001 | ASESORÍAS ASOCIADAS A CONVENIOS O ACUERDO | 360,000.00 | 0.00 | 0.00 | 360,000.00 |
| 8-2-2-3-3310-0002 | ASESORÍAS POR CONTROVERSIAS | 0.00 | 0.00 | 0.00 | 0.00 |
| | TOTAL SERVICIOS DE LEGALES, DE CONTABILIDAD, A | 360,000.00 | 0.00 | 0.00 | 360,000.00 |
| 8-2-2-3-3320-0000 | SERVICIOS DE DISEÑO, ARQUITECTURA, INGEN | | | | |
| 8-2-2-3-3330-0000 | SERVICIOS DE CONSULTORÍA ADMINISTRATIVA | | | | |
| 8-2-2-3-3330-0001 | SERVICIOS DE INFORMÁTICA | 0.00 | 0.00 | 0.00 | 0.00 |
| 8-2-2-3-3330-0002 | SERVICIOS ESTADÍSTICOS Y GEOGRÁFICOS | 0.00 | 0.00 | 0.00 | 0.00 |
| | TOTAL SERVICIOS DE CONSULTORÍA ADMINISTRATI | 0.00 | 0.00 | 0.00 | 0.00 |
| 8-2-2-3-3340-0000 | CAPACITACIÓN | | | | |
| 8-2-2-3-3340-0001 | CAPACITACIÓN | 0.00 | 0.00 | 0.00 | 0.00 |
| | TOTAL CAPACITACIÓN | 0.00 | 0.00 | 0.00 | 0.00 |
| 8-2-2-3-3360-0000 | SERVICIOS DE INVESTIGACIÓN CIENTÍFICA Y | 0.00 | 0.00 | 0.00 | 0.00 |
| 8-2-2-3-3360-0000 | SERVICIOS DE APOYO ADMINISTRATIVO, TRADU | 0.00 | 0.00 | 0.00 | 0.00 |
| 8-2-2-3-3370-0000 | SERVICIOS DE PROTECCIÓN Y SEGURIDAD | 0.00 | 0.00 | 0.00 | 0.00 |
| 8-2-2-3-3380-0000 | SERVICIOS DE VIGILANCIA | | | | |
| 8-2-2-3-3380-0001 | SERVICIOS DE VIGILANCIA | 0.00 | 0.00 | 0.00 | 0.00 |
| | TOTAL SERVICIOS DE VIGILANCIA | 0.00 | 0.00 | 0.00 | 0.00 |
| 8-2-2-3-3390-0000 | SERVICIOS PROFESIONALES, CIENTÍFICOS Y T | | | | |
| 8-2-2-3-3390-0001 | ESTUDIOS, INVESTIGACIONES Y PROYECTOS | 0.00 | 0.00 | 0.00 | 0.00 |
| | TOTAL SERVICIOS PROFESIONALES, CIENTÍFICOS Y T | 0.00 | 0.00 | 0.00 | 0.00 |
| 8-2-2-3-3410-0000 | SERVICIOS FINANCIEROS Y BANCARIOS | | | | |
| 8-2-2-3-3410-0001 | SERVICIOS BANCARIOS Y FINANCIEROS | 0.00 | 3,029.92 | 3,029.92 | 0.00 |
| 8-2-2-3-3410-0002 | INTERESES Y COMISIONES | 0.00 | 0.00 | 0.00 | 0.00 |



30 GOBIERNO DEL ESTADO DE VERACRUZ DE IGNACIO DE LA LLAVE
CONSEJO DE DESARROLLO DEL PAPALOAPAN
BALANZA DE COMPROBACION AL 31 DE MAYO DE 2015

PAGINA: 55

FECHA: 15/06/2015

| CUENTA | DESCRIPCION | SALDO INICIAL AL 01-MAY | MOVIMIENTOS | | SALDO FINAL AL 31/MAY |
|-------------------|--|----------------------------|-------------|----------|--------------------------|
| | | | DEBE | HABER | |
| 8-2-2-3-3410-0003 | AVALUO TECNICO DE PREMIOS | 0.00 | 0.00 | 0.00 | 0.00 |
| | TOTAL SERVICIOS FINANCIEROS Y BANCARIOS | 0.00 | 3,029.92 | 3,029.92 | 0.00 |
| 8-2-2-3-3420-0000 | SERVICIOS DE COBRANZA INVESTIGACION CRE | 0.00 | 0.00 | 0.00 | 0.00 |
| 8-2-2-3-3430-0000 | SERVICIOS DE RECALIFICACION TRASLADO Y CAS | 0.00 | 0.00 | 0.00 | 0.00 |
| 8-2-2-3-3440-0000 | SEGUROS DE RESPONSABILIDAD PATRIMONIAL Y | 0.00 | 0.00 | 0.00 | 0.00 |
| 8-2-2-3-3450-0000 | SEGURO DE BIENES PATRIMONIALES | | | | |
| 8-2-2-3-3450-0001 | SEGUROS DE BIENES PATRIMONIALES | 0.00 | 0.00 | 0.00 | 0.00 |
| | TOTAL SEGURO DE BIENES PATRIMONIALES | 0.00 | 0.00 | 0.00 | 0.00 |
| 8-2-2-3-3460-0000 | ALMACENAJE EMBALAJE Y ENVASE | | | | |
| 8-2-2-3-3460-0001 | ALMACENAJE EMBALAJE Y ENVASE | 0.00 | 0.00 | 0.00 | 0.00 |
| | TOTAL ALMACENAJE EMBALAJE Y ENVASE | 0.00 | 0.00 | 0.00 | 0.00 |
| 8-2-2-3-3470-0000 | FLETES Y MANOBRAS | | | | |
| 8-2-2-3-3470-0001 | FLETES Y MANOBRAS | 800,000.00 | 0.00 | 0.00 | 800,000.00 |
| | TOTAL FLETES Y MANOBRAS | 800,000.00 | 0.00 | 0.00 | 800,000.00 |
| 8-2-2-3-3480-0000 | COMISIONES POR VENTAS | 0.00 | 0.00 | 0.00 | 0.00 |
| 8-2-2-3-3490-0000 | SERVICIOS FINANCIEROS BANCARIOS Y COMER | | | | |
| 8-2-2-3-3490-0001 | OTROS SERVICIOS COMERCIALES | 0.00 | 0.00 | 0.00 | 0.00 |
| | TOTAL SERVICIOS FINANCIEROS BANCARIOS Y COMER | 0.00 | 0.00 | 0.00 | 0.00 |
| 8-2-2-3-3510-0000 | CONSERVACION Y MANTENIMIENTO MENOR DE IN | | | | |
| 8-2-2-3-3510-0001 | CONSERVACION Y MANTENIMIENTO DE INMUEBLE | -5,183.07 | 0.00 | 0.00 | -5,183.07 |
| | TOTAL CONSERVACION Y MANTENIMIENTO MENOR DE IN | -5,183.07 | 0.00 | 0.00 | -5,183.07 |
| 8-2-2-3-3520-0000 | INSTALACION REPARACION Y MANTENIMIENTO | | | | |
| 8-2-2-3-3520-0001 | CONSERVACION Y MANTENIMIENTO DE EQUIPO Y | 0.00 | 0.00 | 0.00 | 0.00 |
| 8-2-2-3-3520-0002 | CONSERVACION Y MANTENIMIENTO DE OTROS | 0.00 | 0.00 | 0.00 | 0.00 |
| | TOTAL INSTALACION REPARACION Y MANTENIMIENTO | 0.00 | 0.00 | 0.00 | 0.00 |
| 8-2-2-3-3530-0000 | INSTALACION REPARACION Y MANTENIMIENTO | | | | |
| 8-2-2-3-3530-0001 | CONSERVACION Y MANTENIMIENTO DE BIENES I | 0.00 | 0.00 | 0.00 | 0.00 |
| | TOTAL INSTALACION REPARACION Y MANTENIMIENTO | 0.00 | 0.00 | 0.00 | 0.00 |
| 8-2-2-3-3540-0000 | INSTALACION REPARACION Y MANTENIMIENTO | | | | |
| 8-2-2-3-3540-0001 | CONSERVACION Y MANTENIMIENTO DE EQUIPOS | 0.00 | 0.00 | 0.00 | 0.00 |
| | TOTAL INSTALACION REPARACION Y MANTENIMIENTO | 0.00 | 0.00 | 0.00 | 0.00 |
| 8-2-2-3-3550-0000 | REPARACION Y MANTENIMIENTO DE EQUIPO DE | | | | |
| 8-2-2-3-3550-0001 | CONSERVACION Y MANTENIMIENTO DE VEHICULO | 0.00 | 0.00 | 0.00 | 0.00 |
| 8-2-2-3-3550-0002 | CONSERVACION Y MANTENIMIENTO DE VEHICULO | 40,000.00 | 28,000.00 | 0.00 | 68,000.00 |
| 8-2-2-3-3550-0003 | CONSERVACION Y MANTENIMIENTO DE VEHICULO | 0.00 | 0.00 | 0.00 | 0.00 |
| | TOTAL REPARACION Y MANTENIMIENTO DE EQUIPO DE | 40,000.00 | 28,000.00 | 0.00 | 68,000.00 |
| 8-2-2-3-3560-0000 | REPARACION Y MANTENIMIENTO DE EQUIPO DE | | | | |
| 8-2-2-3-3570-0000 | INSTALACION REPARACION Y MANTENIMIENTO | | | | |
| 8-2-2-3-3570-0001 | CONSERVACION Y MANTENIMIENTO DE MAQUINAR | 0.00 | 0.00 | 0.00 | 0.00 |
| | TOTAL INSTALACION REPARACION Y MANTENIMIENTO | 0.00 | 0.00 | 0.00 | 0.00 |
| 8-2-2-3-3580-0000 | SERVICIOS DE LIMPIEZA Y MANEJO DE DESECH | | | | |
| 8-2-2-3-3580-0001 | SERVICIO DE LAVANDERIA LIMPIEZA HIGIEN | 0.00 | 0.00 | 0.00 | 0.00 |
| | TOTAL SERVICIOS DE LIMPIEZA Y MANEJO DE DESECH | 0.00 | 0.00 | 0.00 | 0.00 |
| 8-2-2-3-3590-0000 | SERVICIOS DE JARDNERIA Y FUMIGACION | | | | |
| 8-2-2-3-3590-0001 | FUMIGACION | 0.00 | 0.00 | 0.00 | 0.00 |
| | TOTAL SERVICIOS DE JARDNERIA Y FUMIGACION | 0.00 | 0.00 | 0.00 | 0.00 |
| 8-2-2-3-3610-0000 | DIFFUSION POR RADIO TELEVISION Y OTROS M | | | | |
| 8-2-2-3-3610-0001 | PUBLICACIONES OFICIALES PARA DIFFUSION E | 0.00 | 0.00 | 0.00 | 0.00 |
| 8-2-2-3-3610-0002 | PUBLICACIONES OFICIALES PARA LICITACIONE | 8,000.00 | 0.00 | 0.00 | 8,000.00 |
| 8-2-2-3-3610-0003 | OTROS GASTOS DE PUBLICACION DIFFUSION E | 0.00 | 0.00 | 0.00 | 0.00 |
| 8-2-2-3-3610-0004 | IMPRESIONES | 64,000.00 | 0.00 | 2,000.00 | 62,000.00 |
| 8-2-2-3-3610-0005 | DIFFUSION DE MENSAJES SOBRE PROGRAMAS Y A | 0.00 | 0.00 | 0.00 | 0.00 |
| | TOTAL DIFFUSION POR RADIO TELEVISION Y OTROS M | 72,000.00 | 0.00 | 2,000.00 | 70,000.00 |
| 8-2-2-3-3620-0000 | DIFFUSION POR RADIO TELEVISION Y OTROS M | | | | |
| 8-2-2-3-3630-0000 | SERVICIOS DE CREATIVIDAD PREPRODUCCION | 0.00 | 0.00 | 0.00 | 0.00 |
| 8-2-2-3-3640-0000 | SERVICIOS DE REVELADO DE FOTOGRAFIAS | | | | |
| 8-2-2-3-3640-0001 | OTROS GASTOS DE PUBLICACION DIFFUSION E | 0.00 | 0.00 | 0.00 | 0.00 |
| | TOTAL SERVICIOS DE REVELADO DE FOTOGRAFIAS | 0.00 | 0.00 | 0.00 | 0.00 |
| 8-2-2-3-3650-0000 | SERVICIOS DE INDUSTRIA FUMICA DEL SONO | 0.00 | 0.00 | 0.00 | 0.00 |



30 GOBIERNO DEL ESTADO DE VERACRUZ DE IGNACIO DE LALLAVE
CONSEJO DE DESARROLLO DEL PAPALOAPAN
BALANZA DE COMPROBACION AL 31 DE MAYO DE 2015

PAGINA: 53

FECHA: 15/06/2015

| CUENTA | DESCRIPCION | SALDO INICIAL AL 01-MAY | MOVIMIENTOS | | SALDO FINAL AL 31/MAY |
|-------------------|--|----------------------------|-------------|------------|--------------------------|
| | | | DEBE | HABER | |
| 8-2-2-3-3000-0000 | SERVICIO DE CREACION Y DIFUSION DE CONTE | | | | |
| 8-2-2-3-3050-0001 | DIFUSION DE MENSAJES SOBRE PROGRAMAS Y A | 0.00 | 0.00 | 0.00 | 0.00 |
| | TOTAL SERVICIO DE CREACION Y DIFUSION DE CONTE | 0.00 | 0.00 | 0.00 | 0.00 |
| 8-2-2-3-3090-0000 | OTROS SERVICIOS DE INFORMACION | 0.00 | 0.00 | 0.00 | 0.00 |
| 8-2-2-3-3710-0000 | PASAJES AEREOS | | | | |
| 8-2-2-3-3710-0001 | PASAJES NACIONALES A SERVIDORES PUBLICOS | 0.00 | 0.00 | 0.00 | 0.00 |
| 8-2-2-3-3710-0002 | PASAJES INTERNACIONALES A SERVIDORES PUB | 0.00 | 0.00 | 0.00 | 0.00 |
| | TOTAL PASAJES AEREOS | 0.00 | 0.00 | 0.00 | 0.00 |
| 8-2-2-3-3720-0000 | PASAJES TERRESTRES | | | | |
| 8-2-2-3-3720-0001 | PASAJES NACIONALES A SERVIDORES PUBLICOS | 272,793.51 | 79,761.05 | 122,120.65 | 220,832.91 |
| 8-2-2-3-3720-0002 | PASAJES INTERNACIONALES A SERVIDORES PUB | 0.00 | 0.00 | 0.00 | 0.00 |
| | TOTAL PASAJES TERRESTRES | 272,793.51 | 79,761.05 | 122,120.65 | 220,832.91 |
| 8-2-2-3-3730-0000 | PASAJES MARITIMOS LAQUSTRRES Y FLUVIALES | 0.00 | 0.00 | 0.00 | 0.00 |
| 8-2-2-3-3740-0000 | AUTOTRANSPORTE | 0.00 | 0.00 | 0.00 | 0.00 |
| 8-2-2-3-3750-0000 | VIATICOS EN EL PAIS | | | | |
| 8-2-2-3-3750-0001 | VIATICOS NACIONALES A SERVIDORES PUBLICO | 505,188.00 | 610.50 | 24,610.50 | 481,188.00 |
| | TOTAL VIATICOS EN EL PAIS | 505,188.00 | 610.50 | 24,610.50 | 481,188.00 |
| 8-2-2-3-3760-0000 | VIATICOS EN EL EXTRANJERO | | | | |
| 8-2-2-3-3760-0001 | VIATICOS INTERNACIONALES A SERVIDORES PU | 0.00 | 0.00 | 0.00 | 0.00 |
| | TOTAL VIATICOS EN EL EXTRANJERO | 0.00 | 0.00 | 0.00 | 0.00 |
| 8-2-2-3-3770-0000 | GASTOS DE INSTALACION Y TRASLADO DE MENA | 0.00 | 0.00 | 0.00 | 0.00 |
| 8-2-2-3-3780-0000 | SERVICIOS INTEGRALES DE TRASLADO DE VIAT | 0.00 | 0.00 | 0.00 | 0.00 |
| 8-2-2-3-3790-0000 | OTROS SERVICIOS DE TRASLADO Y HOSPEDAJE | | | | |
| 8-2-2-3-3790-0001 | TRASLADOS LOCALES | 259,375.00 | 175.00 | 1,175.00 | 258,375.00 |
| | TOTAL OTROS SERVICIOS DE TRASLADO Y HOSPEDAJE | 259,375.00 | 175.00 | 1,175.00 | 258,375.00 |
| 8-2-2-3-3810-0000 | GASTOS DE CEREMONIAL | | | | |
| 8-2-2-3-3810-0001 | ATENCION A VISITANTES | 0.00 | 0.00 | 0.00 | 0.00 |
| | TOTAL GASTOS DE CEREMONIAL | 0.00 | 0.00 | 0.00 | 0.00 |
| 8-2-2-3-3820-0000 | GASTOS DE ORDEN SOCIAL Y CULTURAL | | | | |
| 8-2-2-3-3820-0001 | ESPECTACULOS CULTURALES | 0.00 | 0.00 | 0.00 | 0.00 |
| 8-2-2-3-3820-0002 | ACTIVIDADES CIVICAS Y FESTIVIDADES | 0.00 | 0.00 | 0.00 | 0.00 |
| | TOTAL GASTOS DE ORDEN SOCIAL Y CULTURAL | 0.00 | 0.00 | 0.00 | 0.00 |
| 8-2-2-3-3830-0000 | CONGRESOS Y CONVENCIONES | | | | |
| 8-2-2-3-3830-0001 | CONGRESOS Y CONVENCIONES | 0.00 | 0.00 | 0.00 | 0.00 |
| | TOTAL CONGRESOS Y CONVENCIONES | 0.00 | 0.00 | 0.00 | 0.00 |
| 8-2-2-3-3840-0000 | EXPOSICIONES | | | | |
| 8-2-2-3-3840-0001 | EXPOSICIONES | -8,697.95 | 121,800.00 | 121,800.00 | -8,697.95 |
| | TOTAL EXPOSICIONES | -8,697.95 | 121,800.00 | 121,800.00 | -8,697.95 |
| 8-2-2-3-3850-0000 | GASTOS DE REPRESENTACION | 0.00 | 0.00 | 0.00 | 0.00 |
| 8-2-2-3-3860-0000 | SERVICIOS FUNERARIOS Y DE CEMENTERIOS | 0.00 | 0.00 | 0.00 | 0.00 |
| 8-2-2-3-3920-0000 | IMPUESTOS Y DERECHOS | | | | |
| 8-2-2-3-3920-0001 | OTROS IMPUESTOS, DERECHOS Y CUOTAS | 0.00 | 0.00 | 0.00 | 0.00 |
| | TOTAL IMPUESTOS Y DERECHOS | 0.00 | 0.00 | 0.00 | 0.00 |
| 8-2-2-3-3930-0000 | IMPUESTOS Y DERECHOS DE IMPORTACION | 0.00 | 0.00 | 0.00 | 0.00 |
| 8-2-2-3-3940-0000 | SENTENCIAS Y RESOLUCIONES POR AUTORIDAD | 0.00 | 0.00 | 0.00 | 0.00 |
| 8-2-2-3-3950-0000 | PENAS, MULTAS, ACCESORIOS Y ACTUALIZACO | 0.00 | 0.00 | 0.00 | 0.00 |
| 8-2-2-3-3960-0000 | OTROS GASTOS POR RESPONSABILIDADES | 0.00 | 0.00 | 0.00 | 0.00 |
| 8-2-2-3-3970-0000 | UTILIDADES | 0.00 | 0.00 | 0.00 | 0.00 |
| 8-2-2-3-3980-0000 | IMPUESTOS SOBRE NOMINAS Y OTROS QUE SE D | | | | |
| 8-2-2-3-3980-0001 | IMPUESTO 2% SOBRE NOMINA | 497,408.00 | 49,517.00 | 102,111.00 | 444,814.00 |
| | TOTAL IMPUESTOS SOBRE NOMINAS Y OTROS QUE SE D | 497,408.00 | 49,517.00 | 102,111.00 | 444,814.00 |
| 8-2-2-3-3990-0000 | OTROS SERVICIOS GENERALES | | | | |
| 8-2-2-3-3990-0001 | FONDO REVOLVENTE | 0.00 | 0.00 | 0.00 | 0.00 |
| | TOTAL OTROS SERVICIOS GENERALES | 0.00 | 0.00 | 0.00 | 0.00 |
| | TOTAL SERVICIOS GENERALES | 3,074,803.49 | 284,450.47 | 455,829.07 | 3,523,704.09 |
| 8-2-2-4-0000-0000 | TRANSFERENCIAS, ASIGNACIONES, SUBSIDIOS | | | | |
| 8-2-2-4-4110-0000 | ASIGNACIONES PRESUPUESTARIAS AL PODER EJ | 0.00 | 0.00 | 0.00 | 0.00 |
| 8-2-2-4-4120-0000 | ASIGNACIONES PRESUPUESTARIAS AL PODER LE | | | | |
| 8-2-2-4-4120-0001 | PODER LEGISLATIVO | 0.00 | 0.00 | 0.00 | 0.00 |



30 GOBIERNO DEL ESTADO DE VERACRUZ DE IGNACIO DE LA LLAVE
 CONSEJO DE DESARROLLO DEL PAPALOAPAN
 BALANZA DE COMPROBACION AL 31 DE MAYO DE 2016

PAGINA: 60

FECHA: 18/06/2016

| CUENTA | DESCRIPCION | SALDO INICIAL AL 01-MAY | MOVIMIENTOS | | SALDO FINAL AL 31/MAY |
|-------------------|--|----------------------------|-------------|----------|--------------------------|
| | | | DEBE | HABER | |
| | TOTAL ASIGNACIONES PRESUPUESTARIAS AL PODER LE | 0.00 | 0.00 | 0.00 | 0.00 |
| 8-2-2-4-4130-0000 | ASIGNACIONES PRESUPUESTARIAS AL PODER JU | | | | |
| 8-2-2-4-4130-0001 | PODER JUDICIAL | 0.00 | 0.00 | 0.00 | 0.00 |
| | TOTAL ASIGNACIONES PRESUPUESTARIAS AL PODER JU | 0.00 | 0.00 | 0.00 | 0.00 |
| 8-2-2-4-4140-0000 | ASIGNACIONES PRESUPUESTARIAS A ORGANOS A | | | | |
| 8-2-2-4-4140-0001 | INSTITUTO ELECTORAL VERACRUZANO | 0.00 | 0.00 | 0.00 | 0.00 |
| 8-2-2-4-4140-0002 | COMISION ESTATAL DE DERECHOS HUMANOS | 0.00 | 0.00 | 0.00 | 0.00 |
| 8-2-2-4-4140-0003 | ORGANO DE FISCALIZACION SUPERIOR DEL EST | 0.00 | 0.00 | 0.00 | 0.00 |
| 8-2-2-4-4140-0004 | UNIVERSIDAD VERACRUZANA SUBSIDIO ESTATAL | 0.00 | 0.00 | 0.00 | 0.00 |
| 8-2-2-4-4140-0005 | UNIVERSIDAD VERACRUZANA SUBSIDIO FEDERAL | 0.00 | 0.00 | 0.00 | 0.00 |
| 8-2-2-4-4140-0006 | INSTITUTO VERACRUZANO DE ACCESO A LA INF | 0.00 | 0.00 | 0.00 | 0.00 |
| | TOTAL ASIGNACIONES PRESUPUESTARIAS A ORGANOS A | 0.00 | 0.00 | 0.00 | 0.00 |
| 8-2-2-4-4150-0000 | TRANSFERENCIAS INTERNAS OTORGADAS A ENTI | | | | |
| 8-2-2-4-4150-0001 | SUBSIDIOS A ENTIDADES GASTOS DE OPERACION | 68,336.00 | 0.00 | 8,416.00 | 59,920.00 |
| 8-2-2-4-4150-0002 | SUBSIDIOS A ENTIDADES SERVICIOS PERSONA | 0.00 | 0.00 | 0.00 | 0.00 |
| | TOTAL TRANSFERENCIAS INTERNAS OTORGADAS A ENTI | 68,336.00 | 0.00 | 8,416.00 | 59,920.00 |
| 8-2-2-4-4160-0000 | TRANSFERENCIAS INTERNAS OTORGADAS A ENTI | 0.00 | 0.00 | 0.00 | 0.00 |
| 8-2-2-4-4170-0000 | TRANSFERENCIAS INTERNAS OTORGADAS A FIDE | 0.00 | 0.00 | 0.00 | 0.00 |
| 8-2-2-4-4180-0000 | TRANSFERENCIAS INTERNAS OTORGADAS A INST | 0.00 | 0.00 | 0.00 | 0.00 |
| 8-2-2-4-4190-0000 | TRANSFERENCIAS INTERNAS OTORGADAS A FIDE | 0.00 | 0.00 | 0.00 | 0.00 |
| 8-2-2-4-4210-0000 | TRANSFERENCIAS OTORGADAS A ENTIDADES PAR | | | | |
| 8-2-2-4-4210-0001 | SERVICIOS DE SALUD DE VERACRUZ | 0.00 | 0.00 | 0.00 | 0.00 |
| 8-2-2-4-4210-0002 | SERVICIOS DE SALUD FEDERAL PASA | 0.00 | 0.00 | 0.00 | 0.00 |
| | TOTAL TRANSFERENCIAS OTORGADAS A ENTIDADES PAR | 0.00 | 0.00 | 0.00 | 0.00 |
| 8-2-2-4-4220-0000 | TRANSFERENCIAS OTORGADAS PARA ENTIDADES | 0.00 | 0.00 | 0.00 | 0.00 |
| 8-2-2-4-4230-0000 | TRANSFERENCIAS OTORGADAS PARA INSTITUCIO | 0.00 | 0.00 | 0.00 | 0.00 |
| 8-2-2-4-4240-0000 | TRANSFERENCIAS OTORGADAS A ENTIDADES FED | 0.00 | 0.00 | 0.00 | 0.00 |
| 8-2-2-4-4250-0000 | TRANSFERENCIAS A FIDEICOMISOS DE ENTIDAD | | | | |
| 8-2-2-4-4250-0001 | APORTACIONES A FIDEICOMISOS RECURSOS EST | 0.00 | 0.00 | 0.00 | 0.00 |
| 8-2-2-4-4250-0002 | APORTACIONES A FIDEICOMISOS RECURSOS FED | 0.00 | 0.00 | 0.00 | 0.00 |
| 8-2-2-4-4250-0003 | APORTACIONES PARA EL FONDO DE SEGURIDAD | 0.00 | 0.00 | 0.00 | 0.00 |
| 8-2-2-4-4250-0004 | APORTACIONES PARA EL FONDO DE SEGURIDAD | 0.00 | 0.00 | 0.00 | 0.00 |
| | TOTAL TRANSFERENCIAS A FIDEICOMISOS DE ENTIDAD | 0.00 | 0.00 | 0.00 | 0.00 |
| 8-2-2-4-4310-0000 | SUBSIDIOS A LA PRODUCCION | 0.00 | 0.00 | 0.00 | 0.00 |
| 8-2-2-4-4320-0000 | SUBSIDIOS A LA DISTRIBUCION | 0.00 | 0.00 | 0.00 | 0.00 |
| 8-2-2-4-4330-0000 | SUBSIDIOS A LA INVERSION | 0.00 | 0.00 | 0.00 | 0.00 |
| 8-2-2-4-4340-0000 | SUBSIDIOS A LA PRESTACION DE SERVICIOS P | 0.00 | 0.00 | 0.00 | 0.00 |
| 8-2-2-4-4350-0000 | SUBSIDIOS PARA CUERR OPERACIONALES DE T | 0.00 | 0.00 | 0.00 | 0.00 |
| 8-2-2-4-4360-0000 | SUBSIDIOS A LA VIVIENDA | 0.00 | 0.00 | 0.00 | 0.00 |
| 8-2-2-4-4370-0000 | SUBVENCIONES AL CONSUMO | 0.00 | 0.00 | 0.00 | 0.00 |
| 8-2-2-4-4380-0000 | SUBSIDIOS A ENTIDADES FEDERATIVAS Y MUNI | 0.00 | 0.00 | 0.00 | 0.00 |
| 8-2-2-4-4390-0000 | OTROS SUBSIDIOS | 0.00 | 0.00 | 0.00 | 0.00 |
| 8-2-2-4-4410-0000 | AYUDAS SOCIALES A PERSONAS | | | | |
| 8-2-2-4-4410-0001 | PROTECCION A ANCIANOS Y DESVALIDOS | 0.00 | 0.00 | 0.00 | 0.00 |
| 8-2-2-4-4410-0002 | SERVICIOS MEDICOS | 0.00 | 0.00 | 0.00 | 0.00 |
| 8-2-2-4-4410-0003 | TRASLADO DE PERSONAS | 0.00 | 0.00 | 0.00 | 0.00 |
| | TOTAL AYUDAS SOCIALES A PERSONAS | 0.00 | 0.00 | 0.00 | 0.00 |
| 8-2-2-4-4420-0000 | BECAS Y OTRAS AYUDAS PARA PROGRAMAS DE C | | | | |
| 8-2-2-4-4420-0001 | BECAS | 0.00 | 0.00 | 0.00 | 0.00 |
| | TOTAL BECAS Y OTRAS AYUDAS PARA PROGRAMAS DE C | 0.00 | 0.00 | 0.00 | 0.00 |
| 8-2-2-4-4430-0000 | AYUDAS SOCIALES A INSTITUCIONES DE ENSER | | | | |
| 8-2-2-4-4430-0001 | OTROS SUBSIDIOS EDUCACIONALES RECURSOS E | 0.00 | 0.00 | 0.00 | 0.00 |
| 8-2-2-4-4430-0002 | OTROS SUBSIDIOS EDUCACIONALES RECURSOS F | 0.00 | 0.00 | 0.00 | 0.00 |
| | TOTAL AYUDAS SOCIALES A INSTITUCIONES DE ENSER | 0.00 | 0.00 | 0.00 | 0.00 |
| 8-2-2-4-4440-0000 | AYUDAS SOCIALES A ACTIVIDADES CIENTIFIC | | | | |
| 8-2-2-4-4440-0001 | SUBSIDIOS CULTURALES Y CIENTIFICOS | 0.00 | 0.00 | 0.00 | 0.00 |
| | TOTAL AYUDAS SOCIALES A ACTIVIDADES CIENTIFIC | 0.00 | 0.00 | 0.00 | 0.00 |
| 8-2-2-4-4450-0000 | AYUDAS SOCIALES A INSTITUCIONES SIMPNE | | | | |
| 8-2-2-4-4450-0001 | SUBSIDIOS A INSTITUCIONES | 0.00 | 0.00 | 0.00 | 0.00 |



30 GOBIERNO DEL ESTADO DE VERACRUZ DE IGNACIO DE LALLAVE
CONSEJO DE DESARROLLO DEL PAPALOAPAN
BALANZA DE COMPROBACION AL 31 DE MAYO DE 2015

PAGINA: 91

FECHA: 16/06/2015

| CUENTA | DESCRIPCION | SALDO INICIAL AL 01-MAY | MOVIMIENTOS | | SALDO FINAL AL 31/MAY |
|--|--|----------------------------|-------------|----------|--------------------------|
| | | | DEBE | HABER | |
| 8-2-2-4-4450-0002 | APYO A REPRESENTANTES OBREROS Y PATRONA | 0.00 | 0.00 | 0.00 | 0.00 |
| 8-2-2-4-4450-0003 | SUBSIDIOS A AGRUPACIONES | 0.00 | 0.00 | 0.00 | 0.00 |
| 8-2-2-4-4450-0004 | SUBSIDIOS A SINDICATOS | 0.00 | 0.00 | 0.00 | 0.00 |
| TOTAL AYUDAS SOCIALES A INSTITUCIONES SIN FINE | | 0.00 | 0.00 | 0.00 | 0.00 |
| 8-2-2-4-4460-0000 | AYUDAS SOCIALES A COOPERATIVAS | 0.00 | 0.00 | 0.00 | 0.00 |
| 8-2-2-4-4470-0000 | AYUDAS SOCIALES A ENTIDADES DE INTERES P | 0.00 | 0.00 | 0.00 | 0.00 |
| 8-2-2-4-4480-0000 | AYUDAS POR DESASTRES NATURALES Y OTROS S | 0.00 | 0.00 | 0.00 | 0.00 |
| 8-2-2-4-4510-0000 | PENSIONES | 0.00 | 0.00 | 0.00 | 0.00 |
| 8-2-2-4-4520-0000 | JUBILADOS | 0.00 | 0.00 | 0.00 | 0.00 |
| 8-2-2-4-4530-0000 | OTRAS PENSIONES Y JUBILACIONES | 0.00 | 0.00 | 0.00 | 0.00 |
| 8-2-2-4-4510-0000 | TRANSFERENCIAS A FIDEICOMISOS DEL PODER | 0.00 | 0.00 | 0.00 | 0.00 |
| 8-2-2-4-4520-0000 | TRANSFERENCIAS A FIDEICOMISOS DEL PODER | 0.00 | 0.00 | 0.00 | 0.00 |
| 8-2-2-4-4530-0000 | TRANSFERENCIAS A FIDEICOMISOS DEL PODER | 0.00 | 0.00 | 0.00 | 0.00 |
| 8-2-2-4-4540-0000 | TRANSFERENCIAS A FIDEICOMISOS PUBLICOS E | 0.00 | 0.00 | 0.00 | 0.00 |
| 8-2-2-4-4550-0000 | TRANSFERENCIAS A FIDEICOMISOS PUBLICOS O | 0.00 | 0.00 | 0.00 | 0.00 |
| 8-2-2-4-4560-0000 | TRANSFERENCIAS A FIDEICOMISOS DE INSTITU | 0.00 | 0.00 | 0.00 | 0.00 |
| 8-2-2-4-4710-0000 | TRANSFERENCIAS POR OBLIGACION DE LEY | 0.00 | 0.00 | 0.00 | 0.00 |
| 8-2-2-4-4810-0000 | DONATIVOS A INSTITUCIONES SIN FINES DE L | 0.00 | 0.00 | 0.00 | 0.00 |
| 8-2-2-4-4820-0000 | DONATIVOS A ENTIDADES FEDERATIVAS | 0.00 | 0.00 | 0.00 | 0.00 |
| 8-2-2-4-4830-0000 | DONATIVOS A FIDEICOMISOS PRIVADOS | 0.00 | 0.00 | 0.00 | 0.00 |
| 8-2-2-4-4840-0000 | DONATIVOS A FIDEICOMISOS ESTATALES | 0.00 | 0.00 | 0.00 | 0.00 |
| 8-2-2-4-4850-0000 | DONATIVOS INTERNACIONALES | 0.00 | 0.00 | 0.00 | 0.00 |
| 8-2-2-4-4910-0000 | TRANSFERENCIAS PARA GOBIERNOS EXTRANJERO | 0.00 | 0.00 | 0.00 | 0.00 |
| 8-2-2-4-4930-0000 | TRANSFERENCIAS PARA EL SECTOR PRIVADO EX | 0.00 | 0.00 | 0.00 | 0.00 |
| TOTAL TRANSFERENCIAS, ASIGNACIONES, SUBSIDIOS | | 58 336.00 | 0.00 | 8 416.00 | 59 920.00 |
| 8-2-2-5-0000-0000 | BIENES MUEBLES, INMUEBLES E INTANGIBLES | | | | |
| 8-2-2-5-5110-0000 | MUEBLES DE OFICINA Y ESTANTERIA | | | | |
| 8-2-2-5-5110-0001 | MOBILIARIO Y EQUIPO DE OFICINA | 0.00 | 0.00 | 0.00 | 0.00 |
| TOTAL MUEBLES DE OFICINA Y ESTANTERIA | | 0.00 | 0.00 | 0.00 | 0.00 |
| 8-2-2-5-5120-0000 | MUEBLES, EXCEPTO DE OFICINA Y ESTANTERIA | | | | |
| 8-2-2-5-5120-0001 | OTROS MUEBLES | 0.00 | 0.00 | 0.00 | 0.00 |
| TOTAL MUEBLES, EXCEPTO DE OFICINA Y ESTANTERIA | | 0.00 | 0.00 | 0.00 | 0.00 |
| 8-2-2-5-5130-0000 | BIENES ARTISTICOS, CULTURALES Y CIENTIFI | | | | |
| 8-2-2-5-5130-0001 | BIENES PARA BIBLIOTECAS Y MUSEOS | 0.00 | 0.00 | 0.00 | 0.00 |
| TOTAL BIENES ARTISTICOS, CULTURALES Y CIENTIFI | | 0.00 | 0.00 | 0.00 | 0.00 |
| 8-2-2-5-5140-0000 | OBJETOS DE VALOR | 0.00 | 0.00 | 0.00 | 0.00 |
| 8-2-2-5-5150-0000 | EQUIPO DE COMPUTO Y DE TECNOLOGIAS DE LA | | | | |
| 8-2-2-5-5150-0001 | BIENES INFORMATICOS | 0.00 | 0.00 | 0.00 | 0.00 |
| TOTAL EQUIPO DE COMPUTO Y DE TECNOLOGIAS DE LA | | 0.00 | 0.00 | 0.00 | 0.00 |
| 8-2-2-5-5190-0000 | OTROS MOBILIARIOS Y EQUIPO DE ADMINISTRA | 0.00 | 0.00 | 0.00 | 0.00 |
| 8-2-2-5-5210-0000 | EQUIPOS Y APARATOS AUDIOVISUALES | | | | |
| 8-2-2-5-5210-0001 | EQUIPO AUDIOVISUAL | 0.00 | 0.00 | 0.00 | 0.00 |
| TOTAL EQUIPOS Y APARATOS AUDIOVISUALES | | 0.00 | 0.00 | 0.00 | 0.00 |
| 8-2-2-5-5220-0000 | APARATOS DEPORTIVOS | | | | |
| 8-2-2-5-5220-0001 | EQUIPOS DEPORTIVOS | 0.00 | 0.00 | 0.00 | 0.00 |
| TOTAL APARATOS DEPORTIVOS | | 0.00 | 0.00 | 0.00 | 0.00 |
| 8-2-2-5-5230-0000 | CAMARAS FOTOGRAFICAS Y DE VIDEO | | | | |
| 8-2-2-5-5230-0001 | EQUIPO FOTOGRAFICO | 0.00 | 0.00 | 0.00 | 0.00 |
| TOTAL CAMARAS FOTOGRAFICAS Y DE VIDEO | | 0.00 | 0.00 | 0.00 | 0.00 |
| 8-2-2-5-5290-0000 | OTRO MOBILIARIO Y EQUIPO EDUCACIONAL Y R | | | | |
| 8-2-2-5-5290-0001 | EQUIPOS RECREATIVOS | 0.00 | 0.00 | 0.00 | 0.00 |
| 8-2-2-5-5290-0002 | INSTRUMENTOS MUSICALES | 0.00 | 0.00 | 0.00 | 0.00 |
| 8-2-2-5-5290-0003 | MUEBLES ESCOLARES | 0.00 | 0.00 | 0.00 | 0.00 |
| TOTAL OTRO MOBILIARIO Y EQUIPO EDUCACIONAL Y R | | 0.00 | 0.00 | 0.00 | 0.00 |
| 8-2-2-5-5310-0000 | EQUIPO MEDICO Y DE LABORATORIO | | | | |
| 8-2-2-5-5310-0001 | EQUIPO MEDICO Y DE LABORATORIO | 0.00 | 0.00 | 0.00 | 0.00 |
| TOTAL EQUIPO MEDICO Y DE LABORATORIO | | 0.00 | 0.00 | 0.00 | 0.00 |
| 8-2-2-5-5320-0000 | INSTRUMENTAL MEDICO Y DE LABORATORIO | | | | |
| 8-2-2-5-5320-0001 | INSTRUMENTAL MEDICO Y DE LABORATORIO | 0.00 | 0.00 | 0.00 | 0.00 |



30 GOBIERNO DEL ESTADO DE VERACRUZ DE IGNACIO DE LA LLAVE
CONSEJO DE DESARROLLO DEL PAPALOAPAN
BALANZA DE COMPROBACION AL 31 DE MAYO DE 2015

PAGINA: 52

FECHA: 18/08/2015

| CUENTA | DESCRIPCION | SALDO INICIAL AL 01-MAY | MOVIMIENTOS | | SALDO FINAL AL 31-MAY |
|-------------------|--|----------------------------|-------------|-------|--------------------------|
| | | | DEBE | HABER | |
| | TOTAL INSTRUMENTAL MÉDICO Y DE LABORATORIO | 0.00 | 0.00 | 0.00 | 0.00 |
| 8-2-2-5-5410-0000 | VEHÍCULOS Y EQUIPO TERRESTRE | | | | |
| 8-2-2-5-5410-0001 | VEHÍCULOS TERRESTRES PARA PROGRAMAS DE S | 0.00 | 0.00 | 0.00 | 0.00 |
| 8-2-2-5-5410-0002 | VEHÍCULOS TERRESTRES PARA SERVICIOS Y DP | 0.00 | 0.00 | 0.00 | 0.00 |
| 8-2-2-5-5410-0003 | VEHÍCULOS TERRESTRES PARA SERVICIOS ADMI | 0.00 | 0.00 | 0.00 | 0.00 |
| | TOTAL VEHÍCULOS Y EQUIPO TERRESTRE | 0.00 | 0.00 | 0.00 | 0.00 |
| 8-2-2-5-5420-0000 | CARROCERÍAS Y REMOLQUES | | | | |
| 8-2-2-5-5420-0001 | CARROCERÍAS Y REMOLQUES PARA PROGRAMAS D | 0.00 | 0.00 | 0.00 | 0.00 |
| 8-2-2-5-5420-0002 | CARROCERÍAS Y REMOLQUES PARA PROGRAMAS S | 0.00 | 0.00 | 0.00 | 0.00 |
| 8-2-2-5-5420-0003 | CARROCERÍAS Y REMOLQUES PARA SERVICIOS A | 0.00 | 0.00 | 0.00 | 0.00 |
| | TOTAL CARROCERÍAS Y REMOLQUES | 0.00 | 0.00 | 0.00 | 0.00 |
| 8-2-2-5-5430-0000 | EQUIPO AEREO FACIL | | | | |
| 8-2-2-5-5430-0001 | EQUIPO AEREO PARA PROGRAMAS DE SEGURIDAD | 0.00 | 0.00 | 0.00 | 0.00 |
| 8-2-2-5-5430-0002 | EQUIPO AEREO PARA PROGRAMAS SERVICIOS Y | 0.00 | 0.00 | 0.00 | 0.00 |
| 8-2-2-5-5430-0003 | EQUIPO AEREO PARA SERVICIOS ADMINISTRATI | 0.00 | 0.00 | 0.00 | 0.00 |
| | TOTAL EQUIPO AERODESPACIAL | 0.00 | 0.00 | 0.00 | 0.00 |
| 8-2-2-5-5440-0000 | EQUIPO FERROVIARIO | 0.00 | 0.00 | 0.00 | 0.00 |
| 8-2-2-5-5450-0000 | EMBARCACIONES | | | | |
| 8-2-2-5-5450-0001 | MARÍTIMOS, LACUSTRES Y FLUVIALES PARA PR | 0.00 | 0.00 | 0.00 | 0.00 |
| 8-2-2-5-5450-0002 | MARÍTIMOS, LACUSTRES Y FLUVIALES PARA SE | 0.00 | 0.00 | 0.00 | 0.00 |
| 8-2-2-5-5450-0003 | MARÍTIMOS, LACUSTRES Y FLUVIALES PARA SE | 0.00 | 0.00 | 0.00 | 0.00 |
| | TOTAL EMBARCACIONES | 0.00 | 0.00 | 0.00 | 0.00 |
| 8-2-2-5-5490-0000 | OTROS EQUIPOS DE TRANSPORTE | | | | |
| 8-2-2-5-5490-0001 | OTROS EQUIPOS DE TRANSPORTE | 0.00 | 0.00 | 0.00 | 0.00 |
| | TOTAL OTROS EQUIPOS DE TRANSPORTE | 0.00 | 0.00 | 0.00 | 0.00 |
| 8-2-2-5-5510-0000 | EQUIPO DE DEFENSA Y SEGURIDAD | | | | |
| 8-2-2-5-5510-0001 | EQUIPO PARA POLICÍA Y TRÁNSITO | 0.00 | 0.00 | 0.00 | 0.00 |
| | TOTAL EQUIPO DE DEFENSA Y SEGURIDAD | 0.00 | 0.00 | 0.00 | 0.00 |
| 8-2-2-5-5610-0000 | MAQUINARIA Y EQUIPO AGROPECUARIO | | | | |
| 8-2-2-5-5610-0001 | MAQUINARIA Y EQUIPO AGROPECUARIO | 0.00 | 0.00 | 0.00 | 0.00 |
| | TOTAL MAQUINARIA Y EQUIPO AGROPECUARIO | 0.00 | 0.00 | 0.00 | 0.00 |
| 8-2-2-5-5620-0000 | MAQUINARIA Y EQUIPO INDUSTRIAL | | | | |
| 8-2-2-5-5620-0001 | MAQUINARIA Y EQUIPO INDUSTRIAL | 0.00 | 0.00 | 0.00 | 0.00 |
| 8-2-2-5-5620-0002 | MAQUINARIA Y EQUIPO PARA SUMINISTRO DE A | 0.00 | 0.00 | 0.00 | 0.00 |
| | TOTAL MAQUINARIA Y EQUIPO INDUSTRIAL | 0.00 | 0.00 | 0.00 | 0.00 |
| 8-2-2-5-5630-0000 | MAQUINARIA Y EQUIPO DE CONSTRUCCIÓN | | | | |
| 8-2-2-5-5630-0001 | MAQUINARIA Y EQUIPO DE CONSTRUCCIÓN | 0.00 | 0.00 | 0.00 | 0.00 |
| | TOTAL MAQUINARIA Y EQUIPO DE CONSTRUCCIÓN | 0.00 | 0.00 | 0.00 | 0.00 |
| 8-2-2-5-5640-0000 | SISTEMAS DE AIRE ACONDICIONADO, CALEFACC | | | | |
| 8-2-2-5-5640-0001 | SISTEMAS DE AIRE ACONDICIONADO, CALEFACC | 0.00 | 0.00 | 0.00 | 0.00 |
| | TOTAL SISTEMAS DE AIRE ACONDICIONADO, CALEFACC | 0.00 | 0.00 | 0.00 | 0.00 |
| 8-2-2-5-5650-0000 | EQUIPO DE COMUNICACIÓN Y TELECOMUNICACIÓ | | | | |
| 8-2-2-5-5650-0001 | EQUIPOS Y APARATOS DE COMUNICACIONES Y T | 0.00 | 0.00 | 0.00 | 0.00 |
| | TOTAL EQUIPO DE COMUNICACIÓN Y TELECOMUNICACIÓ | 0.00 | 0.00 | 0.00 | 0.00 |
| 8-2-2-5-5660-0000 | EQUIPOS DE GENERACIÓN ELÉCTRICA, APARATO | | | | |
| 8-2-2-5-5660-0001 | MAQUINARIA Y EQUIPO ELÉCTRICO Y ELECTRÓN | 0.00 | 0.00 | 0.00 | 0.00 |
| | TOTAL EQUIPOS DE GENERACIÓN ELÉCTRICA, APARATO | 0.00 | 0.00 | 0.00 | 0.00 |
| 8-2-2-5-5670-0000 | HERRAMIENTAS Y MÁQUINAS-HERRAMIENTA | | | | |
| 8-2-2-5-5670-0001 | MAQUINARIA Y EQUIPO PARA TALLERES | 0.00 | 0.00 | 0.00 | 0.00 |
| 8-2-2-5-5670-0002 | HERRAMIENTAS Y MÁQUINAS-HERRAMIENTA | 0.00 | 0.00 | 0.00 | 0.00 |
| 8-2-2-5-5670-0003 | REPARACIONES MAYORES | 0.00 | 0.00 | 0.00 | 0.00 |
| | TOTAL HERRAMIENTAS Y MÁQUINAS-HERRAMIENTA | 0.00 | 0.00 | 0.00 | 0.00 |
| 8-2-2-5-5690-0000 | OTROS BIENES MUEBLES | | | | |
| 8-2-2-5-5690-0001 | EQUIPOS DE MEDICIÓN | 0.00 | 0.00 | 0.00 | 0.00 |
| 8-2-2-5-5690-0002 | EQUIPO DE SEÑALAMIENTO | 0.00 | 0.00 | 0.00 | 0.00 |
| 8-2-2-5-5690-0003 | EQUIPO DE INGENIERÍA Y DIBUJO | 0.00 | 0.00 | 0.00 | 0.00 |
| 8-2-2-5-5690-0004 | MÁQUINAS Y APARATOS CIENTÍFICOS | 0.00 | 0.00 | 0.00 | 0.00 |
| 8-2-2-5-5690-0005 | MAQUINARIA Y EQUIPO DE IMPRENTA | 0.00 | 0.00 | 0.00 | 0.00 |
| 8-2-2-5-5690-0006 | OTROS BIENES MUEBLES | 0.00 | 0.00 | 0.00 | 0.00 |



30 GOBIERNO DEL ESTADO DE VERACRUZ DE IGNACIO DE LA LLAVE
 CONSEJO DE DESARROLLO DEL PAPALOAPAN
 BALANZA DE COMPROBACION AL 31 DE MAYO DE 2015

PAGINA: 53

FECHA: 18/06/2015

| CUENTA | DESCRIPCION | SALDO INICIAL AL 01-MAY | MOVIMIENTOS | | SALDO FINAL AL 31/MAY |
|-------------------|---|----------------------------|-------------|-------|--------------------------|
| | | | DEBE | HABER | |
| | TOTAL OTROS EQUIVOS | 0.00 | 0.00 | 0.00 | 0.00 |
| 8-2-2-5-5710-0000 | BOVINOS | | | | |
| 8-2-2-5-5710-0001 | BOVINOS | 0.00 | 0.00 | 0.00 | 0.00 |
| | TOTAL BOVINOS | 0.00 | 0.00 | 0.00 | 0.00 |
| 8-2-2-5-5720-0000 | PORCINOS | | | | |
| 8-2-2-5-5720-0001 | PORCINOS | 0.00 | 0.00 | 0.00 | 0.00 |
| | TOTAL PORCINOS | 0.00 | 0.00 | 0.00 | 0.00 |
| 8-2-2-5-5730-0000 | AVES | | | | |
| 8-2-2-5-5730-0001 | AVES | 0.00 | 0.00 | 0.00 | 0.00 |
| | TOTAL AVES | 0.00 | 0.00 | 0.00 | 0.00 |
| 8-2-2-5-5740-0000 | OVINOS Y CAPRINOS | | | | |
| 8-2-2-5-5740-0001 | OVINOS Y CAPRINOS | 0.00 | 0.00 | 0.00 | 0.00 |
| | TOTAL OVINOS Y CAPRINOS | 0.00 | 0.00 | 0.00 | 0.00 |
| 8-2-2-5-5750-0000 | PECES Y ACUICULTURA | | | | |
| 8-2-2-5-5750-0001 | PECES Y ACUICULTURA | 0.00 | 0.00 | 0.00 | 0.00 |
| | TOTAL PECES Y ACUICULTURA | 0.00 | 0.00 | 0.00 | 0.00 |
| 8-2-2-5-5760-0000 | EQUINOS | | | | |
| 8-2-2-5-5760-0001 | EQUINOS | 0.00 | 0.00 | 0.00 | 0.00 |
| | TOTAL EQUINOS | 0.00 | 0.00 | 0.00 | 0.00 |
| 8-2-2-5-5770-0000 | ESPECIES MENORES DE ZOOLOGICO | 0.00 | 0.00 | 0.00 | 0.00 |
| 8-2-2-5-5780-0000 | ARBOLES Y PLANTAS | 0.30 | 0.00 | 0.00 | 0.00 |
| 8-2-2-5-5790-0000 | OTROS ACTIVOS FOLIOLOGOS | 0.00 | 0.00 | 0.00 | 0.00 |
| 8-2-2-5-5810-0000 | TERRENOS | | | | |
| 8-2-2-5-5810-0001 | TERRENOS PARA USOS DIVERSOS | 0.00 | 0.00 | 0.00 | 0.30 |
| 8-2-2-5-5810-0002 | TERRENOS PARA LA CONSTRUCCION DE INMUEB | 0.00 | 0.00 | 0.00 | 0.00 |
| | TOTAL TERRENOS | 0.00 | 0.00 | 0.00 | 0.30 |
| 8-2-2-5-5820-0000 | VIVIENDAS | 0.00 | 0.00 | 0.00 | 0.00 |
| 8-2-2-5-5830-0000 | EDIFICIOS NO RESIDENCIALES | | | | |
| 8-2-2-5-5830-0001 | ADQUISICION DE EDIFICIOS Y LOCALES | 0.00 | 0.00 | 0.00 | 0.00 |
| | TOTAL EDIFICIOS NO RESIDENCIALES | 0.00 | 0.00 | 0.00 | 0.00 |
| 8-2-2-5-5890-0000 | OTROS BIENES INMUEBLES | | | | |
| 8-2-2-5-5890-0001 | ADJUDICACIONES, EXPROPIACIONES E INDEMN | 0.00 | 0.00 | 0.00 | 0.00 |
| 8-2-2-5-5890-0002 | RESERVAS TERRITORIALES URBANAS | 0.00 | 0.00 | 0.00 | 0.00 |
| 8-2-2-5-5890-0003 | OTROS BIENES INMUEBLES | 0.00 | 0.00 | 0.00 | 0.00 |
| | TOTAL OTROS BIENES INMUEBLES | 0.00 | 0.00 | 0.00 | 0.00 |
| 8-2-2-5-5910-0000 | SOFTWARE | | | | |
| 8-2-2-5-5910-0001 | SOFTWARE | 0.00 | 0.00 | 0.00 | 0.00 |
| | TOTAL SOFTWARE | 0.00 | 0.00 | 0.00 | 0.00 |
| 8-2-2-5-5920-0000 | PATENTES | | | | |
| 8-2-2-5-5920-0001 | PATENTES | 0.00 | 0.00 | 0.00 | 0.00 |
| | TOTAL PATENTES | 0.00 | 0.00 | 0.00 | 0.00 |
| 8-2-2-5-5930-0000 | MARCAS | | | | |
| 8-2-2-5-5930-0001 | MARCAS | 0.00 | 0.00 | 0.00 | 0.00 |
| | TOTAL MARCAS | 0.00 | 0.00 | 0.00 | 0.00 |
| 8-2-2-5-5940-0000 | DERECHOS | | | | |
| 8-2-2-5-5940-0001 | DERECHOS | 0.00 | 0.00 | 0.00 | 0.00 |
| | TOTAL DERECHOS | 0.00 | 0.00 | 0.00 | 0.00 |
| 8-2-2-5-5950-0000 | CONCESIONES | | | | |
| 8-2-2-5-5950-0001 | CONCESIONES | 0.00 | 0.00 | 0.00 | 0.00 |
| | TOTAL CONCESIONES | 0.00 | 0.00 | 0.00 | 0.00 |
| 8-2-2-5-5960-0000 | FRANQUIAS | | | | |
| 8-2-2-5-5970-0000 | LICENCIAS INFORMATICAS E INTELECTUALES | | | | |
| 8-2-2-5-5970-0001 | LICENCIAS INFORMATICAS E INTELECTUALES | 0.00 | 0.00 | 0.00 | 0.00 |
| | TOTAL LICENCIAS INFORMATICAS E INTELECTUALES | 0.00 | 0.00 | 0.00 | 0.00 |
| 8-2-2-5-5980-0000 | LICENCIA INDUSTRIALES, COMERCIALES Y OTR | | | | |
| 8-2-2-5-5990-0000 | OTROS ACTIVOS INTANGIBLES | | | | |
| 8-2-2-5-5990-0001 | OTROS ACTIVOS INTANGIBLES | 0.00 | 0.00 | 0.00 | 0.00 |
| | TOTAL OTROS ACTIVOS INTANGIBLES | 0.00 | 0.00 | 0.00 | 0.00 |
| | TOTAL BIENES MUEBLES, INMUEBLES E INTANGIBLES | 0.00 | 0.00 | 0.00 | 0.00 |



30 GOBIERNO DEL ESTADO DE VERACRUZ DE IGNACIO DE LA LLAVE
CONSEJO DE DESARROLLO DEL PAPALOAPAN
BALANZA DE COMPROBACION AL 31 DE MAYO DE 2015

PÁGINA: 44

FECHA: 16/06/2015

| CUENTA | DESCRIPCION | SALDO INICIAL AL 01-MAY | MOVIMIENTOS | | SALDO FINAL AL 31/MAY |
|-------------------|--|----------------------------|-------------|------------|--------------------------|
| | | | DEBE | HABER | |
| 8-2-2-5-0000-0000 | INVERSIÓN PÚBLICA | | | | |
| 8-2-2-6-6110-0000 | EDIFICACIÓN HABITACIONAL | | | | |
| 8-2-2-6-6110-0001 | EDIFICACIÓN HABITACIONAL | 0.00 | 0.00 | 0.00 | 0.00 |
| | TOTAL EDIFICACIÓN HABITACIONAL | 0.00 | 0.00 | 0.00 | 0.00 |
| 8-2-2-6-6120-0000 | EDIFICACIÓN NO HABITACIONAL | | | | |
| 8-2-2-6-6120-0001 | EDIFICACIÓN NO HABITACIONAL | 12,859,834.92 | 28,770.62 | 28,770.62 | 12,859,834.92 |
| | TOTAL EDIFICACIÓN NO HABITACIONAL | 12,859,834.92 | 28,770.62 | 28,770.62 | 12,859,834.92 |
| 8-2-2-6-6130-0000 | CONSTRUCCIÓN DE OBRAS PARA EL ABASTECIMI | | | | |
| 8-2-2-6-6130-0001 | CONSTRUCCIÓN DE OBRAS PARA EL ABASTECIMI | 0.00 | 0.00 | 0.00 | 0.00 |
| | TOTAL CONSTRUCCIÓN DE OBRAS PARA EL ABASTECIMI | 0.00 | 0.00 | 0.00 | 0.00 |
| 8-2-2-6-6140-0000 | DIVISION DE TERRENOS Y CONSTRUCCIÓN DE O | | | | |
| 8-2-2-6-6140-0001 | DIVISION DE TERRENOS Y CONSTRUCCIÓN DE O | 0.00 | 0.00 | 0.00 | 0.00 |
| | TOTAL DIVISION DE TERRENOS Y CONSTRUCCIÓN DE O | 0.00 | 0.00 | 0.00 | 0.00 |
| 8-2-2-6-6150-0000 | CONSTRUCCIÓN DE VIAS DE COMUNICACIÓN | | | | |
| 8-2-2-6-6150-0001 | CONSTRUCCIÓN DE VIAS DE COMUNICACIÓN | 0.00 | 0.00 | 0.00 | 0.00 |
| | TOTAL CONSTRUCCIÓN DE VIAS DE COMUNICACIÓN | 0.00 | 0.00 | 0.00 | 0.00 |
| 8-2-2-6-6160-0000 | OTRAS CONSTRUCCIONES DE INGENIERIA CIVIL | | | | |
| 8-2-2-6-6160-0001 | OTRAS CONSTRUCCIONES DE INGENIERIA CIVIL | 52,987,263.00 | 125,732.00 | 251,464.00 | 52,861,531.00 |
| | TOTAL OTRAS CONSTRUCCIONES DE INGENIERIA CIVIL | 52,987,263.00 | 125,732.00 | 251,464.00 | 52,861,531.00 |
| 8-2-2-6-6170-0000 | INSTALACIONES Y EQUIPAMIENTO EN CONSTRUC | | | | |
| 8-2-2-6-6170-0001 | INSTALACIONES Y EQUIPAMIENTO EN CONSTRUC | 0.00 | 0.00 | 0.00 | 0.00 |
| | TOTAL INSTALACIONES Y EQUIPAMIENTO EN CONSTRUC | 0.00 | 0.00 | 0.00 | 0.00 |
| 8-2-2-6-6180-0000 | TRABAJOS DE ACABADOS EN EDIFICACIONES Y | | | | |
| 8-2-2-6-6180-0001 | TRABAJOS DE ACABADOS EN EDIFICACIONES Y | 0.00 | 0.00 | 0.00 | 0.00 |
| | TOTAL TRABAJOS DE ACABADOS EN EDIFICACIONES Y | 0.00 | 0.00 | 0.00 | 0.00 |
| 8-2-2-6-6210-0000 | EDIFICACIÓN HABITACIONAL | | | | |
| 8-2-2-6-6210-0001 | EDIFICACIÓN HABITACIONAL | 0.00 | 0.00 | 0.00 | 0.00 |
| | TOTAL EDIFICACIÓN HABITACIONAL | 0.00 | 0.00 | 0.00 | 0.00 |
| 8-2-2-6-6220-0000 | EDIFICACIÓN NO HABITACIONAL | | | | |
| 8-2-2-6-6220-0001 | EDIFICACIÓN NO HABITACIONAL | 0.00 | 0.00 | 0.00 | 0.00 |
| | TOTAL EDIFICACIÓN NO HABITACIONAL | 0.00 | 0.00 | 0.00 | 0.00 |
| 8-2-2-6-6230-0000 | CONSTRUCCIÓN DE OBRAS PARA EL ABASTECIMI | | | | |
| 8-2-2-6-6230-0001 | CONSTRUCCIÓN DE OBRAS PARA EL ABASTECIMI | 0.00 | 0.00 | 0.00 | 0.00 |
| | TOTAL CONSTRUCCIÓN DE OBRAS PARA EL ABASTECIMI | 0.00 | 0.00 | 0.00 | 0.00 |
| 8-2-2-6-6240-0000 | DIVISION DE TERRENOS Y CONSTRUCCIÓN DE O | | | | |
| 8-2-2-6-6240-0001 | DIVISION DE TERRENOS Y CONSTRUCCIÓN DE O | 0.00 | 0.00 | 0.00 | 0.00 |
| | TOTAL DIVISION DE TERRENOS Y CONSTRUCCIÓN DE O | 0.00 | 0.00 | 0.00 | 0.00 |
| 8-2-2-6-6250-0000 | CONSTRUCCIÓN DE VIAS DE COMUNICACIÓN | | | | |
| 8-2-2-6-6250-0001 | CONSTRUCCIÓN DE VIAS DE COMUNICACIÓN | 0.00 | 0.00 | 0.00 | 0.00 |
| | TOTAL CONSTRUCCIÓN DE VIAS DE COMUNICACIÓN | 0.00 | 0.00 | 0.00 | 0.00 |
| 8-2-2-6-6260-0000 | OTRAS CONSTRUCCIONES DE INGENIERIA CIVIL | | | | |
| 8-2-2-6-6260-0001 | OTRAS CONSTRUCCIONES DE INGENIERIA CIVIL | 0.00 | 0.00 | 0.00 | 0.00 |
| | TOTAL OTRAS CONSTRUCCIONES DE INGENIERIA CIVIL | 0.00 | 0.00 | 0.00 | 0.00 |
| 8-2-2-6-6270-0000 | INSTALACIONES Y EQUIPAMIENTO EN CONSTRUC | | | | |
| 8-2-2-6-6270-0001 | INSTALACIONES Y EQUIPAMIENTO EN CONSTRUC | 0.00 | 0.00 | 0.00 | 0.00 |
| | TOTAL INSTALACIONES Y EQUIPAMIENTO EN CONSTRUC | 0.00 | 0.00 | 0.00 | 0.00 |
| 8-2-2-6-6290-0000 | TRABAJOS DE ACABADOS EN EDIFICACIONES Y | | | | |
| 8-2-2-6-6290-0001 | TRABAJOS DE ACABADOS EN EDIFICACIONES Y | 0.00 | 0.00 | 0.00 | 0.00 |
| | TOTAL TRABAJOS DE ACABADOS EN EDIFICACIONES Y | 0.00 | 0.00 | 0.00 | 0.00 |
| 8-2-2-6-6310-0000 | ESTUDIOS, FORMULACIÓN Y EVALUACIÓN DE PR | | | | |
| 8-2-2-6-6310-0001 | ESTUDIOS, FORMULACIÓN Y EVALUACIÓN DE PR | 0.00 | 0.00 | 0.00 | 0.00 |
| | TOTAL ESTUDIOS, FORMULACIÓN Y EVALUACIÓN DE PR | 0.00 | 0.00 | 0.00 | 0.00 |
| 8-2-2-6-6320-0000 | EJECUCIÓN DE PROYECTOS PRODUCTIVOS NO IN | | | | |
| 8-2-2-6-6320-0001 | EJECUCIÓN DE PROYECTOS PRODUCTIVOS NO IN | 338,537,184.00 | 594.64 | 594.64 | 338,537,184.00 |
| 8-2-2-6-6320-0002 | INFRAESTRUCTURA PARA EL DESARROLLO | 0.00 | 0.00 | 0.00 | 0.00 |
| | TOTAL EJECUCIÓN DE PROYECTOS PRODUCTIVOS NO IN | 338,537,184.00 | 594.64 | 594.64 | 338,537,184.00 |
| | TOTAL INVERSIÓN PÚBLICA | 404,584,281.92 | 165,037.26 | 280,819.26 | 404,299,546.92 |
| 8-2-2-7-0000-0000 | INVERSIONES FINANCIERAS Y OTRAS PROVISIO | | | | |
| 8-2-2-7-7110-0000 | CREDITOS OTORGADOS POR ENTIDADES FEDERA | 0.00 | 0.00 | 0.00 | 0.00 |



30 GOBIERNO DEL ESTADO DE VERACRUZ DE IGNACIO DE LA LLAVE
CONSEJO DE DESARROLLO DEL PAPALOAPAN
BALANZA DE COMPROBACION AL 31 DE MAYO DE 2015

PAGINA 65

FECHA: 18/06/2015

| CUENTA | DESCRIPCION | SALDO INICIAL AL 01-MAY | MOVIMIENTOS | | SALDO FINAL AL 31/MAY |
|--|--|----------------------------|--------------|--------------|--------------------------|
| | | | DEBE | HABER | |
| 8-2-2-7-120-0000 | CRÉDITOS OTORGADOS POR LA ENTIDADES FIDE | 0.00 | 0.00 | 0.00 | 0.00 |
| 8-2-2-7-7210-0000 | ACCIONES Y PARTICIPACIONES DE CAPITAL EN | 0.00 | 0.00 | 0.00 | 0.00 |
| 8-2-2-7-7220-0000 | ACCIONES Y PARTICIPACIONES DE CAPITAL EN | 0.00 | 0.00 | 0.00 | 0.00 |
| 8-2-2-7-7230-0000 | ACCIONES Y PARTICIPACIONES DE CAPITAL EN | 0.00 | 0.00 | 0.00 | 0.00 |
| 8-2-2-7-7240-0000 | ACCIONES Y PARTICIPACIONES DE CAPITAL EN | 0.00 | 0.00 | 0.00 | 0.00 |
| 8-2-2-7-7250-0000 | ACCIONES Y PARTICIPACIONES DE CAPITAL EN | 0.00 | 0.00 | 0.00 | 0.00 |
| 8-2-2-7-7260-0000 | ACCIONES Y PARTICIPACIONES DE CAPITAL EN | 0.00 | 0.00 | 0.00 | 0.00 |
| 8-2-2-7-7270-0000 | ACCIONES Y PARTICIPACIONES DE CAPITAL EN | 0.00 | 0.00 | 0.00 | 0.00 |
| 8-2-2-7-7280-0000 | ACCIONES Y PARTICIPACIONES DE CAPITAL EN | 0.00 | 0.00 | 0.00 | 0.00 |
| 8-2-2-7-7290-0000 | ACCIONES Y PARTICIPACIONES DE CAPITAL EN | 0.00 | 0.00 | 0.00 | 0.00 |
| 8-2-2-7-7310-0000 | BONOS | 0.00 | 0.00 | 0.00 | 0.00 |
| 8-2-2-7-7320-0000 | VALORES REPRESENTATIVOS DE DEUDA ADQUIR | 0.00 | 0.00 | 0.00 | 0.00 |
| 8-2-2-7-7330-0000 | VALORES REPRESENTATIVOS DE DEUDA ADQUIR | 0.00 | 0.00 | 0.00 | 0.00 |
| 8-2-2-7-7340-0000 | OBLIGACIONES NEGOCIABLES ADQUIRIDAS CON | 0.00 | 0.00 | 0.00 | 0.00 |
| 8-2-2-7-7350-0000 | OBLIGACIONES NEGOCIABLES ADQUIRIDAS CON | 0.00 | 0.00 | 0.00 | 0.00 |
| 8-2-2-7-7360-0000 | OTROS VALORES | 0.00 | 0.00 | 0.00 | 0.00 |
| 8-2-2-7-7410-0000 | CONCESIÓN DE PRÉSTAMOS A ENTIDADES PARA | 0.00 | 0.00 | 0.00 | 0.00 |
| 8-2-2-7-7420-0000 | CONCESIÓN DE PRÉSTAMOS A ENTIDADES PARA | 0.00 | 0.00 | 0.00 | 0.00 |
| 8-2-2-7-7430-0000 | CONCESIÓN DE PRÉSTAMOS A INSTITUCIONES P | 0.00 | 0.00 | 0.00 | 0.00 |
| 8-2-2-7-7440-0000 | CONCESIÓN DE PRÉSTAMOS A ENTIDADES FEDER | 0.00 | 0.00 | 0.00 | 0.00 |
| 8-2-2-7-7450-0000 | CONCESIÓN DE PRÉSTAMOS AL SECTOR PRIVADO | 0.00 | 0.00 | 0.00 | 0.00 |
| 8-2-2-7-7460-0000 | CONCESIÓN DE PRÉSTAMOS AL SECTOR EXTERNO | 0.00 | 0.00 | 0.00 | 0.00 |
| 8-2-2-7-7470-0000 | CONCESIÓN DE PRÉSTAMOS AL SECTOR PÚBLICO | 0.00 | 0.00 | 0.00 | 0.00 |
| 8-2-2-7-7480-0000 | CONCESIÓN DE PRÉSTAMOS AL SECTOR PRIVADO | 0.00 | 0.00 | 0.00 | 0.00 |
| 8-2-2-7-7490-0000 | CONCESIÓN DE PRÉSTAMOS AL SECTOR EXTERNO | 0.00 | 0.00 | 0.00 | 0.00 |
| 8-2-2-7-7510-0000 | INVERSIONES EN FIDEICOMISOS DEL PODER EJ | 0.00 | 0.00 | 0.00 | 0.00 |
| 8-2-2-7-7520-0000 | INVERSIONES EN FIDEICOMISOS DEL PODER LE | 0.00 | 0.00 | 0.00 | 0.00 |
| 8-2-2-7-7530-0000 | INVERSIONES EN FIDEICOMISOS DEL PODER JU | 0.00 | 0.00 | 0.00 | 0.00 |
| 8-2-2-7-7540-0000 | INVERSIONES EN FIDEICOMISOS PÚBLICOS NO | 0.00 | 0.00 | 0.00 | 0.00 |
| 8-2-2-7-7550-0000 | INVERSIONES EN FIDEICOMISOS PÚBLICOS EMP | 0.00 | 0.00 | 0.00 | 0.00 |
| 8-2-2-7-7560-0000 | INVERSIONES EN FIDEICOMISOS PÚBLICOS FIN | 0.00 | 0.00 | 0.00 | 0.00 |
| 8-2-2-7-7570-0000 | INVERSIONES EN FIDEICOMISOS DE ENTIDADES | 0.00 | 0.00 | 0.00 | 0.00 |
| 8-2-2-7-7580-0000 | INVERSIONES EN FIDEICOMISOS DE MUNICIPIO | 0.00 | 0.00 | 0.00 | 0.00 |
| 8-2-2-7-7590-0000 | INVERSIONES DE EMPRESAS PRIVADAS Y PARTI | 0.00 | 0.00 | 0.00 | 0.00 |
| 8-2-2-7-7610-0000 | DEPÓSITOS A LARGO PLAZO EN MONEDA NACION | 0.00 | 0.00 | 0.00 | 0.00 |
| 8-2-2-7-7620-0000 | DEPÓSITO A LARGO PLAZO EN MONEDA EXTRAJ | 0.00 | 0.00 | 0.00 | 0.00 |
| 8-2-2-7-7510-0000 | CONTINGENCIAS POR FENÓMENOS NATURALES | | | | |
| 8-2-2-7-7910-0001 | CONTINGENTES | 2,831.36 | 0.00 | 2,831.36 | 0.00 |
| TOTAL CONTINGENCIAS POR FENÓMENOS NATURALES | | 2,831.36 | 0.00 | 2,831.36 | 0.00 |
| 8-2-2-7-7920-0000 | CONTINGENCIAS SOCIOECONÓMICAS | | | | |
| 8-2-2-7-7920-0001 | CONTINGENTES | 0.00 | 0.00 | 0.00 | 0.00 |
| 8-2-2-7-7920-0002 | DEVOLUCIONES A LA FEDERACIÓN | 0.00 | 0.00 | 0.00 | 0.00 |
| 8-2-2-7-7920-0003 | COMPLEMENTARIOS | 0.00 | 0.00 | 0.00 | 0.00 |
| TOTAL CONTINGENCIAS SOCIOECONÓMICAS | | 0.00 | 0.00 | 0.00 | 0.00 |
| 8-2-2-7-7960-0000 | OTRAS EROGACIONES ESPECIALES | | | | |
| 8-2-2-7-7960-0001 | EROGACIONES POR INGRESOS PROPIOS | 0.00 | 0.00 | 0.00 | 0.00 |
| 8-2-2-7-7960-0002 | PROVISIONES SALARIALES Y ECONÓMICAS | 0.00 | 0.00 | 0.00 | 0.00 |
| TOTAL OTRAS EROGACIONES ESPECIALES | | 0.00 | 0.00 | 0.00 | 0.00 |
| TOTAL INVERSIONES FINANCIERAS Y OTRAS PROVISIO | | 2,831.36 | 0.00 | 2,831.36 | 0.00 |
| TOTAL PRESUPUESTO DE EGRESOS POR EJERCER | | 408,665,231.64 | 1,823,964.08 | 2,240,467.04 | 408,348,669.60 |
| 8-2-3-0-0000-0000 | MODIFICACIONES AL PRESUPUESTO DE EGRESOS | | | | |
| 8-2-3-1-0000-0000 | SERVICIOS PERSONALES | | | | |
| 8-2-3-1-1110-0000 | DIETAS | | | | |
| 8-2-3-1-1110-0001 | DIETAS | 0.00 | 0.00 | 0.00 | 0.00 |
| TOTAL DIETAS | | 0.00 | 0.00 | 0.00 | 0.00 |
| 8-2-3-1-1120-0000 | HÁBERES | 0.00 | 0.00 | 0.00 | 0.00 |
| 8-2-3-1-1130-0000 | SUELDOS BASE AL PERSONAL PERMANENTE | | | | |
| 8-2-3-1-1130-0001 | SUELDOS Y SALARIOS | 0.00 | 0.00 | 0.00 | 0.00 |
| TOTAL SUELDOS, BASE AL PERSONAL PERMANENTE | | 0.00 | 0.00 | 0.00 | 0.00 |



30 GOBIERNO DEL ESTADO DE VERACRUZ DE IGNACIO DE LA LLAVE
CONSEJO DE DESARROLLO DEL PAPALOAPAN
BALANZA DE COMPROBACION AL 31 DE MAYO DE 2015

PAGINA: 66

FECHA: 16/06/2015

| CUENTA | DESCRIPCION | SALDO INICIAL AL 01-MAY | MOVIMIENTOS | | SALDO FINAL AL 31/MAY |
|-------------------|--|----------------------------|-------------|-------|--------------------------|
| | | | DEBE | HABER | |
| 8-2-3-1-1140-0000 | REMUNERACIONES POR ADSCRIPCION LABORAL E | 0.00 | 0.00 | 0.00 | 0.00 |
| 8-2-3-1-1210-0000 | HONORARIOS ASIMILABLES A SALARIOS | | | | |
| 8-2-3-1-1210-0001 | PERSONAL DE LISTA DE RAYA | 0.00 | 0.00 | 0.00 | 0.00 |
| 8-2-3-1-1210-0002 | HONORARIOS PROFESIONALES | 0.00 | 0.00 | 0.00 | 0.00 |
| 8-2-3-1-1210-0003 | HONORARIOS POR EJECUCION | 0.00 | 0.00 | 0.00 | 0.00 |
| | TOTAL HONORARIOS ASIMILABLES A SALARIOS | 0.00 | 0.00 | 0.00 | 0.00 |
| 8-2-3-1-1220-0000 | SUELDOS BASE AL PERSONAL EVENTUAL | | | | |
| 8-2-3-1-1220-0001 | SUELDOS AL PERSONAL EVENTUAL | 0.00 | 0.00 | 0.00 | 0.00 |
| 8-2-3-1-1220-0002 | SUPLENCIAS | 0.00 | 0.00 | 0.00 | 0.00 |
| | TOTAL SUELDOS BASE AL PERSONAL EVENTUAL | 0.00 | 0.00 | 0.00 | 0.00 |
| 8-2-3-1-1230-0000 | RETRIBUCIONES POR SERVICIOS DE CARÁCTER | | | | |
| 8-2-3-1-1230-0001 | REMUNERACIONES POR SERVICIOS ESPECIALES | 0.00 | 0.00 | 0.00 | 0.00 |
| 8-2-3-1-1230-0002 | AYUDA POR SERVICIOS | -1.08 | 0.00 | 0.36 | -1.44 |
| | TOTAL RETRIBUCIONES POR SERVICIOS DE CARÁCTER | -1.08 | 0.00 | 0.36 | -1.44 |
| 8-2-3-1-1240-0000 | RETRIBUCIÓN A LOS REPRESENTANTES DE LOS | 0.00 | 0.00 | 0.00 | 0.00 |
| 8-2-3-1-1310-0000 | PRIMAS POR AÑO DE SERVICIOS EFECTIVOS PR | | | | |
| 8-2-3-1-1310-0001 | QUINQUENIOS | 0.00 | 0.00 | 0.00 | 0.00 |
| 8-2-3-1-1310-0002 | QUINQUENIOS NUEVA GENERACION | 0.00 | 0.00 | 0.00 | 0.00 |
| | TOTAL PRIMAS POR AÑO DE SERVICIOS EFECTIVOS PR | 0.00 | 0.00 | 0.00 | 0.00 |
| 8-2-3-1-1320-0000 | PRIMAS DE VACACIONES DOMINICAL Y GRATIF | | | | |
| 8-2-3-1-1320-0001 | PRIMA DOMINICAL | 0.00 | 0.00 | 0.00 | 0.00 |
| 8-2-3-1-1320-0002 | GRATIFICACION ANUAL | 0.00 | 0.00 | 0.00 | 0.00 |
| 8-2-3-1-1320-0003 | PRIMA VACACIONAL | 0.00 | 0.00 | 0.00 | 0.00 |
| 8-2-3-1-1320-0004 | BONO ANUAL DE DISPENSA | 0.00 | 0.00 | 0.00 | 0.00 |
| 8-2-3-1-1320-0005 | CANASTA NAVIDEÑA | 0.00 | 0.00 | 0.00 | 0.00 |
| | TOTAL PRIMAS DE VACACIONES DOMINICAL Y GRATIF | 0.00 | 0.00 | 0.00 | 0.00 |
| 8-2-3-1-1330-0000 | HORAS EXTRAORDINARIAS | | | | |
| 8-2-3-1-1330-0001 | COMPENSACION POR SERVICIOS DE TURNO VESP | 0.00 | 0.00 | 0.00 | 0.00 |
| | TOTAL HORAS EXTRAORDINARIAS | 0.00 | 0.00 | 0.00 | 0.00 |
| 8-2-3-1-1340-0000 | COMPENSACIONES | | | | |
| 8-2-3-1-1340-0001 | COMPENSACIONES FLAS | 0.00 | 0.00 | 0.00 | 0.00 |
| 8-2-3-1-1340-0002 | COMPENSACION DE ESCASO DESARROLLO | 0.00 | 0.00 | 0.00 | 0.00 |
| 8-2-3-1-1340-0003 | PARTICIPACIONES AL PERSONAL | 0.00 | 0.00 | 0.00 | 0.00 |
| 8-2-3-1-1340-0004 | COMPENSACION POR ASIGNACION PEDAGOGICA E | 0.00 | 0.00 | 0.00 | 0.00 |
| 8-2-3-1-1340-0005 | COMPENSACION POR AJUSTE DE CALENDARIO | 0.00 | 0.00 | 0.00 | 0.00 |
| 8-2-3-1-1340-0006 | COMPENSACION DOCENTE | 0.00 | 0.00 | 0.00 | 0.00 |
| 8-2-3-1-1340-0007 | COMPENSACION ADMINISTRATIVA | 0.00 | 0.00 | 0.00 | 0.00 |
| | TOTAL COMPENSACIONES | 0.00 | 0.00 | 0.00 | 0.00 |
| 8-2-3-1-1350-0000 | SOBREHABERES | 0.00 | 0.00 | 0.00 | 0.00 |
| 8-2-3-1-1360-0000 | ASIGNACIONES DE TECNICO, DE MANDO, POR C | 0.00 | 0.00 | 0.00 | 0.00 |
| 8-2-3-1-1370-0000 | HONORARIOS ESPECIALES | 0.00 | 0.00 | 0.00 | 0.00 |
| 8-2-3-1-1380-0000 | PARTICIPACIONES POR VIGILANCIA EN EL CUM | 0.00 | 0.00 | 0.00 | 0.00 |
| 8-2-3-1-1410-0000 | APORTACIONES DE SEGURIDAD SOCIAL | | | | |
| 8-2-3-1-1410-0001 | INSTITUTO MEXICANO DEL SEGURO SOCIAL | -95.56 | 0.00 | 0.00 | -95.56 |
| 8-2-3-1-1410-0002 | SEGURO INSTITUCIONAL | 0.00 | 0.00 | 0.00 | 0.00 |
| 8-2-3-1-1410-0003 | ISSSTE - INSTITUTO DE SEGURIDAD Y SERVIC | 0.00 | 0.00 | 0.00 | 0.00 |
| 8-2-3-1-1410-0004 | SEGURO DE VIDA Y PAGO DE MARCHA | 0.00 | 0.00 | 0.00 | 0.00 |
| | TOTAL APORTACIONES DE SEGURIDAD SOCIAL | -95.56 | 0.00 | 0.00 | -95.56 |
| 8-2-3-1-1420-0000 | APORTACIONES A FONDOS DE VIVIENDA | | | | |
| 8-2-3-1-1420-0001 | FONDO DE VIVIENDA DEL ISSSTE | 0.00 | 0.00 | 0.00 | 0.00 |
| | TOTAL APORTACIONES A FONDOS DE VIVIENDA | 0.00 | 0.00 | 0.00 | 0.00 |
| 8-2-3-1-1430-0000 | APORTACIONES AL SISTEMA PARA EL RETIRO | | | | |
| 8-2-3-1-1430-0001 | SISTEMA DE AHORRO PARA EL RETIRO | 0.00 | 0.00 | 0.00 | 0.00 |
| 8-2-3-1-1430-0002 | SEGURO DE RETIRO | 0.00 | 0.00 | 0.00 | 0.00 |
| | TOTAL APORTACIONES AL SISTEMA PARA EL RETIRO | 0.00 | 0.00 | 0.00 | 0.00 |
| 8-2-3-1-1440-0000 | APORTACIONES PARA SEGURO | 0.00 | 0.00 | 0.00 | 0.00 |
| 8-2-3-1-1510-0000 | CUOTAS PARA EL FONDO DE AHORRO Y FONDO D | 0.00 | 0.00 | 0.00 | 0.00 |
| 8-2-3-1-1520-0000 | INDENIZACIONES | | | | |
| 8-2-3-1-1520-0001 | PENSIONES JUBILACIONES E INDEMNIZACIONE | 0.00 | 0.00 | 0.00 | 0.00 |



30 GOBIERNO DEL ESTADO DE VERACRUZ DE IGNACIO DE LA LLAVE
CONSEJO DE DESARROLLO DEL PAPALOAPAN
BALANZA DE COMPROBACION AL 31 DE MAYO DE 2016

PAGINA: 67

FECHA: 18/06/2016

| CUENTA | DESCRIPCION | SALDO INICIAL AL 01-MAY | MOVIMIENTOS | | SALDO FINAL AL 31MAY |
|--|--|----------------------------|-------------|-------|-------------------------|
| | | | DEBE | HABER | |
| TOTAL INDEMNIZACIONES | | 0.00 | 0.00 | 0.00 | 0.00 |
| 8-2-3-1-1530-0000 | PRESTACIONES Y HABERES DE RETIRO | | | | |
| 8-2-3-1-1530-0001 | LIQUIDACIONES POR INDEMNIZACIONES Y POR | 0.00 | 0.00 | 0.00 | 0.00 |
| TOTAL PRESTACIONES Y HABERES DE RETIRO | | 0.00 | 0.00 | 0.00 | 0.00 |
| 8-2-3-1-1540-0000 | PRESTACIONES CONTRACTUALES | | | | |
| 8-2-3-1-1540-0001 | AYUDA PARA PASAJES | 0.00 | 0.00 | 0.00 | 0.00 |
| 8-2-3-1-1540-0002 | AYUDA PARA LENTES Y APARATOS ORTOPÉDICOS | 0.00 | 0.00 | 0.00 | 0.00 |
| 8-2-3-1-1540-0003 | MATERIAL DIDACTICO | 0.00 | 0.00 | 0.00 | 0.00 |
| 8-2-3-1-1540-0004 | DESPENSA | 31.16 | 0.00 | 0.00 | 31.16 |
| 8-2-3-1-1540-0005 | PREVISION SOCIAL MÚLTIPLE | -1.08 | 0.00 | 0.36 | -1.44 |
| 8-2-3-1-1540-0006 | COMPENSACIÓN POR ACTIVIDAD CURRICULAR | 0.00 | 0.00 | 0.00 | 0.00 |
| 8-2-3-1-1540-0007 | PAGO DE DÍAS ECONÓMICOS NO DISFRUTADOS | 0.00 | 0.00 | 0.00 | 0.00 |
| 8-2-3-1-1540-0008 | ASIGNACIÓN DOCENTE GENÉRICA | 0.00 | 0.00 | 0.00 | 0.00 |
| 8-2-3-1-1540-0009 | ASIGNACIÓN DOCENTE ESPECÍFICA | 0.00 | 0.00 | 0.00 | 0.00 |
| 8-2-3-1-1540-0010 | AYUDA PARA IMPRESIÓN DE TESIS | 0.00 | 0.00 | 0.00 | 0.00 |
| 8-2-3-1-1540-0011 | CANASTILLA MATERNA | 0.00 | 0.00 | 0.00 | 0.00 |
| 8-2-3-1-1540-0012 | DÍAS DE DESCANSO OBLIGATORIO | 0.00 | 0.00 | 0.00 | 0.00 |
| 8-2-3-1-1540-0013 | SERVICIO DE GLARDERIAS | 0.00 | 0.00 | 0.00 | 0.00 |
| 8-2-3-1-1540-0014 | AYUDA PARA LA ADQUISICIÓN DE ÚTILES ESCO | 0.00 | 0.00 | 0.00 | 0.00 |
| 8-2-3-1-1540-0015 | CUOTA FUA PARA PERSONAL DE ASIGNATURA | 0.00 | 0.00 | 0.00 | 0.00 |
| 8-2-3-1-1540-0016 | COMPENSACIÓN POR ACTUACIÓN Y PRODUCTIVIDAD | 0.00 | 0.00 | 0.00 | 0.00 |
| 8-2-3-1-1540-0017 | PAGO DEL DÍA DE LAS MADRES | 0.00 | 0.00 | 0.00 | 0.00 |
| 8-2-3-1-1540-0018 | AYUDA A SUPERVISORES PARA GASTOS DE TRAS | 0.00 | 0.00 | 0.00 | 0.00 |
| 8-2-3-1-1540-0019 | GRATIFICACIÓN ADMINISTRATIVA | 0.00 | 0.00 | 0.00 | 0.00 |
| 8-2-3-1-1540-0020 | COMPENSACIONES ARRRAIGO AL MAESTRO EN EL | 0.00 | 0.00 | 0.00 | 0.00 |
| 8-2-3-1-1540-0021 | COMPENSACIÓN F2 | 0.00 | 0.00 | 0.00 | 0.00 |
| 8-2-3-1-1540-0022 | COMPENSACIÓN PROVISIONAL COMPACTABLE | 0.00 | 0.00 | 0.00 | 0.00 |
| 8-2-3-1-1540-0023 | COMPENSACIÓN TEMPORAL COMPACTABLE | 122.24 | 0.72 | 0.00 | 122.96 |
| 8-2-3-1-1540-0024 | REGULARIZACIÓN A LA FUNCIÓN | 0.00 | 0.00 | 0.00 | 0.00 |
| 8-2-3-1-1540-0025 | ASIGNACIÓN POR ACTIVIDADES CULTURALES | 0.00 | 0.00 | 0.00 | 0.00 |
| 8-2-3-1-1540-0026 | PREVISION SOCIAL PARA POLICIAS | 0.00 | 0.00 | 0.00 | 0.00 |
| 8-2-3-1-1540-0027 | APOYO A LA INTEGRACIÓN EDUCATIVA | 0.00 | 0.00 | 0.00 | 0.00 |
| 8-2-3-1-1540-0028 | ATENCIÓN A GRUPOS MULTIGRADO | 0.00 | 0.00 | 0.00 | 0.00 |
| 8-2-3-1-1540-0029 | AYUDA DE PREVISION SOCIAL POR RIESGO DE | 0.00 | 0.00 | 0.00 | 0.00 |
| 8-2-3-1-1540-0030 | GRATIFICACIÓN EXTRAORDINARIA | -975,349.00 | 0.00 | 0.00 | -975,349.00 |
| 8-2-3-1-1540-0031 | GRATIFICACIÓN | 0.00 | 0.00 | 0.00 | 0.00 |
| TOTAL PRESTACIONES CONTRACTUALES | | -975,196.68 | 0.72 | 0.36 | -975,196.32 |
| 8-2-3-1-1550-0000 | APOYOS A LA CAPACITACIÓN DE LOS SERVIDOR | | | | |
| 8-2-3-1-1550-0001 | COMPENSACIÓN POR INCORPORACIÓN AL PROGRA | 0.00 | 0.00 | 0.00 | 0.00 |
| 8-2-3-1-1550-0002 | AYUDA PARA CAPACITACIÓN Y DESARROLLO | 0.00 | 0.00 | 0.00 | 0.00 |
| TOTAL APOYOS A LA CAPACITACIÓN DE LOS SERVIDOR | | 0.00 | 0.00 | 0.00 | 0.00 |
| 8-2-3-1-1590-0000 | OTRAS PRESTACIONES SOCIALES Y ECONÓMICAS | 0.00 | 0.00 | 0.00 | 0.00 |
| 8-2-3-1-1610-0000 | PREVISIONES DE CARÁCTER LABORAL, ECONÓMI | | | | |
| 8-2-3-1-1610-0001 | PREVISIONES SALARIALES Y ECONÓMICAS | 0.00 | 0.00 | 0.00 | 0.00 |
| TOTAL PREVISIONES DE CARÁCTER LABORAL, ECONÓMI | | 0.00 | 0.00 | 0.00 | 0.00 |
| 8-2-3-1-1710-0000 | ESTÍMULOS | | | | |
| 8-2-3-1-1710-0001 | ESTÍMULO POR ANTIGÜEDAD | 0.00 | 0.00 | 0.00 | 0.00 |
| 8-2-3-1-1710-0002 | ESTÍMULO POR LICENCIATURA | 0.00 | 0.00 | 0.00 | 0.00 |
| 8-2-3-1-1710-0003 | TITULACIONES | 0.00 | 0.00 | 0.00 | 0.00 |
| 8-2-3-1-1710-0004 | ESTÍMULO POR PUNTUALIDAD Y ASISTENCIA | 0.00 | 0.00 | 0.00 | 0.00 |
| 8-2-3-1-1710-0005 | ESTÍMULO POR ANTIGÜEDAD (DOCENTES) | 0.00 | 0.00 | 0.00 | 0.00 |
| 8-2-3-1-1710-0006 | ESTÍMULO A SERVIDORES PÚBLICOS | 0.00 | 0.00 | 0.00 | 0.00 |
| 8-2-3-1-1710-0007 | PREMIO MENSUAL POR BUEN DESEMPEÑO | 0.00 | 0.00 | 0.00 | 0.00 |
| 8-2-3-1-1710-0008 | ESTÍMULO POR PRODUCTIVIDAD | 0.00 | 0.00 | 0.00 | 0.00 |
| 8-2-3-1-1710-0009 | SERVICIOS COCURRICULARES | 0.00 | 0.00 | 0.00 | 0.00 |
| 8-2-3-1-1710-0010 | ESTÍMULO AL DESTACADO DESEMPEÑO | 0.00 | 0.00 | 0.00 | 0.00 |
| TOTAL ESTÍMULOS | | 0.00 | 0.00 | 0.00 | 0.00 |
| 8-2-3-1-1720-0000 | RECOMPENSAS | 0.00 | 0.00 | 0.00 | 0.00 |
| TOTAL SERVICIOS PERSONALES | | -975,293.32 | 0.72 | 0.72 | -975,293.32 |



30 GOBIERNO DEL ESTADO DE VERACRUZ DE IGNACIO DE LA LLAVE
CONSEJO DE DESARROLLO DEL PAPALOAPAN
BALANZA DE COMPROBACION AL 31 DE MAYO DE 2015

PAGINA: 68

FECHA: 18/05/2015

| CUENTA | DESCRIPCION | SALDO INICIAL AL 01-MAY | MOVIMIENTOS | | SALDO FINAL AL 31/MAY |
|-------------------|--|----------------------------|-------------|----------|--------------------------|
| | | | DEBE | HABER | |
| 8-2-3-2-0000-0000 | MATERIALES Y SUMINISTROS | | | | |
| 8-2-3-2-2100-0000 | MATERIALES, ÚTILES Y EQUIPOS MENORES DE | | | | |
| 8-2-3-2-2110-0001 | MATERIALES Y ÚTILES DE ORCINA | 19,437.10 | 10,000.00 | 0.00 | 29,437.10 |
| | TOTAL MATERIALES, ÚTILES Y EQUIPOS MENORES DE | 19,437.10 | 10,000.00 | 0.00 | 29,437.10 |
| 8-2-3-2-2120-0000 | MATERIALES Y ÚTILES DE IMPRESION Y REPRO | | | | |
| 8-2-3-2-2120-0001 | MATERIALES Y ÚTILES DE IMPRESION Y REPRO | 0.00 | 0.00 | 0.00 | 0.00 |
| 8-2-3-2-2120-0002 | MATERIAL DE FOTOGRAFIA | 0.00 | 0.00 | 0.00 | 0.00 |
| | TOTAL MATERIALES Y ÚTILES DE IMPRESION Y REPRO | 0.00 | 0.00 | 0.00 | 0.00 |
| 8-2-3-2-2130-0000 | MATERIAL ESTADISTICO Y GEOGRAFICO | 0.00 | 0.00 | 0.00 | 0.00 |
| 8-2-3-2-2140-0000 | MATERIALES, ÚTILES Y EQUIPOS MENORES DE | | | | |
| 8-2-3-2-2140-0001 | MATERIALES Y ÚTILES PARA EL PROCESAMIENTO | 15,000.00 | 3,000.00 | 0.00 | 18,000.00 |
| | TOTAL MATERIALES, ÚTILES Y EQUIPOS MENORES DE | 15,000.00 | 3,000.00 | 0.00 | 18,000.00 |
| 8-2-3-2-2150-0000 | MATERIAL IMPRESO E INFORMACIÓN DIGITAL | | | | |
| 8-2-3-2-2150-0001 | MATERIAL PARA INFORMACIÓN | 0.00 | 0.00 | 0.00 | 0.00 |
| 8-2-3-2-2150-0002 | SUSCRIPCIÓN A PERIÓDICOS Y MEDIOS INFORM | 0.00 | 0.00 | 0.00 | 0.00 |
| 8-2-3-2-2150-0003 | MATERIAL DE CINEMATOGRAFIA Y AUDIOVISUAL | 0.00 | 0.00 | 0.00 | 0.00 |
| | TOTAL MATERIAL IMPRESO E INFORMACIÓN DIGITAL | 0.00 | 0.00 | 0.00 | 0.00 |
| 8-2-3-2-2160-0000 | MATERIAL DE LIMPIEZA | | | | |
| 8-2-3-2-2160-0001 | MATERIAL DE LIMPIEZA | 1,187.20 | 4,000.00 | 0.00 | 5,187.20 |
| | TOTAL MATERIAL DE LIMPIEZA | 1,187.20 | 4,000.00 | 0.00 | 5,187.20 |
| 8-2-3-2-2170-0000 | MATERIALES Y ÚTILES DE ENSEÑANZA | | | | |
| 8-2-3-2-2170-0001 | MATERIAL ÓPTICO | 0.00 | 0.00 | 0.00 | 0.00 |
| | TOTAL MATERIALES Y ÚTILES DE ENSEÑANZA | 0.00 | 0.00 | 0.00 | 0.00 |
| 8-2-3-2-2180-0000 | MATERIALES PARA EL REGISTRO E IDENTIFICA | | | | |
| 8-2-3-2-2180-0001 | VALORES DE TRÁNSITO | 0.00 | 0.00 | 0.00 | 0.00 |
| | TOTAL MATERIALES PARA EL REGISTRO E IDENTIFICA | 0.00 | 0.00 | 0.00 | 0.00 |
| 8-2-3-2-2210-0000 | PRODUCTOS ALIMENTICIOS PARA PERSONAS | | | | |
| 8-2-3-2-2210-0001 | PRODUCTOS ALIMENTICIOS PARA LOS EFECTIVO | 0.00 | 0.00 | 0.00 | 0.00 |
| 8-2-3-2-2210-0002 | PRODUCTOS ALIMENTICIOS PARA PERSONAS DER | 0.00 | 0.00 | 0.00 | 0.00 |
| 8-2-3-2-2210-0003 | PRODUCTOS ALIMENTICIOS PARA ALIMENTACIÓN | 0.50 | 0.00 | 0.00 | 0.50 |
| 8-2-3-2-2210-0004 | PRODUCTOS ALIMENTICIOS PARA EL PERSONAL | -5,703.17 | 0.00 | 2,870.49 | -8,573.66 |
| | TOTAL PRODUCTOS ALIMENTICIOS PARA PERSONAS | -5,703.17 | 0.00 | 2,870.49 | -8,573.66 |
| 8-2-3-2-2220-0000 | PRODUCTOS ALIMENTICIOS PARA ANIMALES | | | | |
| 8-2-3-2-2220-0001 | PRODUCTOS ALIMENTICIOS PARA ANIMALES | 0.00 | 0.00 | 0.00 | 0.00 |
| | TOTAL PRODUCTOS ALIMENTICIOS PARA ANIMALES | 0.00 | 0.00 | 0.00 | 0.00 |
| 8-2-3-2-2230-0000 | UTENSILIOS PARA EL SERVICIO DE ALIMENTAC | | | | |
| 8-2-3-2-2230-0001 | UTENSILIOS PARA SERVICIO DE ALIMENTACION | 0.00 | 0.00 | 0.00 | 0.00 |
| | TOTAL UTENSILIOS PARA EL SERVICIO DE ALIMENTAC | 0.00 | 0.00 | 0.00 | 0.00 |
| 8-2-3-2-2310-0000 | PRODUCTOS ALIMENTICIOS: AGROPECUARIOS Y | 0.00 | 0.00 | 0.00 | 0.00 |
| 8-2-3-2-2320-0000 | INSUMOS TEXTILES ADQUIRIDOS COMO MATERIA | 0.00 | 0.00 | 0.00 | 0.00 |
| 8-2-3-2-2330-0000 | PRODUCTOS DE PAPEL, CARTÓN E IMPRESOS AD | 0.00 | 0.00 | 0.00 | 0.00 |
| 8-2-3-2-2340-0000 | COMBUSTIBLES: LUBRICANTES, ADITIVOS, CAR | 0.00 | 0.00 | 0.00 | 0.00 |
| 8-2-3-2-2350-0000 | PRODUCTOS QUÍMICOS, FARMACÉUTICOS Y DE L | 0.00 | 0.00 | 0.00 | 0.00 |
| 8-2-3-2-2360-0000 | PRODUCTOS METÁLICOS Y A BASE DE MINERALE | 0.00 | 0.00 | 0.00 | 0.00 |
| 8-2-3-2-2370-0000 | PRODUCTOS DE CUERO, PIEL, PLÁSTICO Y H/L | 0.00 | 0.00 | 0.00 | 0.00 |
| 8-2-3-2-2380-0000 | MERCANCIAS ADQUIRIDAS PARA SU COMERCIALI | 0.00 | 0.00 | 0.00 | 0.00 |
| 8-2-3-2-2390-0000 | OTROS PRODUCTOS ADQUIRIDOS COMO MATERIA | 0.00 | 0.00 | 0.00 | 0.00 |
| 8-2-3-2-2410-0000 | PRODUCTOS MINERALES NO METÁLICOS | | | | |
| 8-2-3-2-2410-0001 | PRODUCTOS MINERALES NO METÁLICOS | 0.00 | 0.00 | 0.00 | 0.00 |
| | TOTAL PRODUCTOS MINERALES NO METÁLICOS | 0.00 | 0.00 | 0.00 | 0.00 |
| 8-2-3-2-2420-0000 | CEMENTO Y PRODUCTOS DE CONCRETO | | | | |
| 8-2-3-2-2420-0001 | CEMENTO Y PRODUCTOS DE CONCRETO | 0.00 | 0.00 | 0.00 | 0.00 |
| | TOTAL CEMENTO Y PRODUCTOS DE CONCRETO | 0.00 | 0.00 | 0.00 | 0.00 |
| 8-2-3-2-2430-0000 | CAL, YESO Y PRODUCTOS DE YESO | | | | |
| 8-2-3-2-2430-0001 | CAL, YESO Y PRODUCTOS DE YESO | 0.00 | 0.00 | 0.00 | 0.00 |
| | TOTAL CAL, YESO Y PRODUCTOS DE YESO | 0.00 | 0.00 | 0.00 | 0.00 |
| 8-2-3-2-2440-0000 | MADERA Y PRODUCTOS DE MADERA | | | | |
| 8-2-3-2-2440-0001 | MADERA Y PRODUCTOS DE MADERA | 0.00 | 0.00 | 0.00 | 0.00 |
| | TOTAL MADERA Y PRODUCTOS DE MADERA | 0.00 | 0.00 | 0.00 | 0.00 |



30 GOBIERNO DEL ESTADO DE VERACRUZ DE IGNACIO DE LALLAVE
 CONSEJO DE DESARROLLO DEL PAPALOAPAN
 BALANZA DE COMPROBACION AL 31 DE MAYO DE 2015

PAGINA: 05

FECHA: 18/06/2015

| CUENTA | DESCRIPCION | SALDO INICIAL AL 01-MAY | MOVIMIENTOS | | SALDO FINAL AL 31/MAY |
|-------------------|---|----------------------------|-------------|-------|--------------------------|
| | | | DEBE | HABER | |
| 8-2-3-2-2450-0000 | VIDRIO Y PRODUCTOS DE VIDRIO | | | | |
| 8-2-3-2-2450-0001 | VIDRIO Y PRODUCTOS DE VIDRIO | 0.00 | 0.00 | 0.00 | 0.00 |
| | TOTAL VIDRIO Y PRODUCTOS DE VIDRIO | 0.00 | 0.00 | 0.00 | 0.00 |
| 8-2-3-2-2460-0000 | MATERIAL ELÉCTRICO Y ELECTRÓNICO | | | | |
| 8-2-3-2-2460-0001 | MATERIAL ELÉCTRICO Y ELECTRÓNICO | 0.00 | 0.00 | 0.00 | 0.00 |
| | TOTAL MATERIAL ELÉCTRICO Y ELECTRÓNICO | 0.00 | 0.00 | 0.00 | 0.00 |
| 8-2-3-2-2470-0000 | ARTÍCULOS METÁLICOS PARA LA CONSTRUCCIÓN | | | | |
| 8-2-3-2-2470-0001 | ARTÍCULOS METÁLICOS PARA LA CONSTRUCCIÓN | 0.00 | 0.00 | 0.00 | 0.00 |
| | TOTAL ARTÍCULOS METÁLICOS PARA LA CONSTRUCCIÓN | 0.00 | 0.00 | 0.00 | 0.00 |
| 8-2-3-2-2480-0000 | MATERIALES COMPLEMENTARIOS | | | | |
| 8-2-3-2-2480-0001 | PLANTAS DE ORNATO | 0.00 | 0.00 | 0.00 | 0.00 |
| | TOTAL MATERIALES COMPLEMENTARIOS | 0.00 | 0.00 | 0.00 | 0.00 |
| 8-2-3-2-2490-0000 | OTROS MATERIALES Y ARTÍCULOS DE CONSTRUCC | | | | |
| 8-2-3-2-2490-0001 | PINTURAS | 0.00 | 0.00 | 0.00 | 0.00 |
| | TOTAL OTROS MATERIALES Y ARTÍCULOS DE CONSTRUCC | 0.00 | 0.00 | 0.00 | 0.00 |
| 8-2-3-2-2510-0000 | PRODUCTOS QUÍMICOS BÁSICOS | | | | |
| 8-2-3-2-2510-0001 | SUSTANCIAS QUÍMICAS | 0.00 | 0.00 | 0.00 | 0.00 |
| | TOTAL PRODUCTOS QUÍMICOS BÁSICOS | 0.00 | 0.00 | 0.00 | 0.00 |
| 8-2-3-2-2520-0000 | FERTILIZANTES, PESTICIDAS Y OTROS AGROQU | | | | |
| 8-2-3-2-2520-0001 | PLAGUICIDAS, ABONOS Y FERTILIZANTES | 0.00 | 0.00 | 0.00 | 0.00 |
| | TOTAL FERTILIZANTES, PESTICIDAS Y OTROS AGROQU | 0.00 | 0.00 | 0.00 | 0.00 |
| 8-2-3-2-2530-0000 | MEDICINAS Y PRODUCTOS FARMACÉUTICOS | | | | |
| 8-2-3-2-2530-0001 | MEDICINAS Y PRODUCTOS FARMACÉUTICOS | 0.00 | 0.00 | 0.00 | 0.00 |
| | TOTAL MEDICINAS Y PRODUCTOS FARMACÉUTICOS | 0.00 | 0.00 | 0.00 | 0.00 |
| 8-2-3-2-2540-0000 | MATERIALES, ACCESORIOS Y SUMINISTROS MED | | | | |
| 8-2-3-2-2540-0001 | MATERIALES, ACCESORIOS Y SUMINISTROS MED | 0.00 | 0.00 | 0.00 | 0.00 |
| | TOTAL MATERIALES, ACCESORIOS Y SUMINISTROS MED | 0.00 | 0.00 | 0.00 | 0.00 |
| 8-2-3-2-2550-0000 | MATERIALES, ACCESORIOS Y SUMINISTROS DE | | | | |
| 8-2-3-2-2550-0001 | MATERIALES, ACCESORIOS Y SUMINISTROS DE | 0.00 | 0.00 | 0.00 | 0.00 |
| | TOTAL MATERIALES, ACCESORIOS Y SUMINISTROS DE | 0.00 | 0.00 | 0.00 | 0.00 |
| 8-2-3-2-2560-0000 | FIBRAS SINTÉTICAS, HULES, PLÁSTICO Y DER | | | | |
| 8-2-3-2-2560-0001 | FIBRAS SINTÉTICAS, HULES, PLÁSTICO Y DER | 0.00 | 0.00 | 0.00 | 0.00 |
| | TOTAL FIBRAS SINTÉTICAS, HULES, PLÁSTICO Y DER | 0.00 | 0.00 | 0.00 | 0.00 |
| 8-2-3-2-2590-0000 | OTROS PRODUCTOS QUÍMICOS | | | | |
| 8-2-3-2-2590-0001 | OTROS PRODUCTOS QUÍMICOS | 0.00 | 0.00 | 0.00 | 0.00 |
| | TOTAL OTROS PRODUCTOS QUÍMICOS | 0.00 | 0.00 | 0.00 | 0.00 |
| 8-2-3-2-2610-0000 | COMBUSTIBLES, LUBRICANTES Y ADITIVOS | | | | |
| 8-2-3-2-2610-0001 | COMBUSTIBLES, LUBRICANTES Y ADITIVOS PAR | 0.00 | 0.00 | 0.00 | 0.00 |
| 8-2-3-2-2610-0002 | COMBUSTIBLES, LUBRICANTES Y ADITIVOS PAR | 23,171.67 | 815.65 | 0.00 | 23,987.32 |
| 8-2-3-2-2610-0003 | COMBUSTIBLES, LUBRICANTES Y ADITIVOS PAR | 0.00 | 0.00 | 0.00 | 0.00 |
| | TOTAL COMBUSTIBLES, LUBRICANTES Y ADITIVOS | 23,171.67 | 815.65 | 0.00 | 23,987.32 |
| 8-2-3-2-2620-0000 | CARBÓN Y SUS DERIVADOS | | | | |
| 8-2-3-2-2620-0001 | CARBÓN Y SUS DERIVADOS | 0.00 | 0.00 | 0.00 | 0.00 |
| | TOTAL CARBÓN Y SUS DERIVADOS | 0.00 | 0.00 | 0.00 | 0.00 |
| 8-2-3-2-2710-0000 | VESTUARIOS Y UNIFORMES | | | | |
| 8-2-3-2-2710-0001 | VESTUARIOS Y UNIFORMES | 0.00 | 0.00 | 0.00 | 0.00 |
| | TOTAL VESTUARIOS Y UNIFORMES | 0.00 | 0.00 | 0.00 | 0.00 |
| 8-2-3-2-2720-0000 | PRENDAS DE SEGURIDAD Y PROTECCIÓN PERSO | | | | |
| 8-2-3-2-2720-0001 | PRENDAS DE SEGURIDAD Y PROTECCIÓN PERSO | 0.00 | 0.00 | 0.00 | 0.00 |
| | TOTAL PRENDAS DE SEGURIDAD Y PROTECCIÓN PERSO | 0.00 | 0.00 | 0.00 | 0.00 |
| 8-2-3-2-2730-0000 | ARTÍCULOS DEPORTIVOS | | | | |
| 8-2-3-2-2730-0001 | ARTÍCULOS DEPORTIVOS | 0.00 | 0.00 | 0.00 | 0.00 |
| | TOTAL ARTÍCULOS DEPORTIVOS | 0.00 | 0.00 | 0.00 | 0.00 |
| 8-2-3-2-2740-0000 | PRODUCTOS TEXTILES | | | | |
| 8-2-3-2-2740-0001 | TEXTILES | 0.00 | 0.00 | 0.00 | 0.00 |
| | TOTAL PRODUCTOS TEXTILES | 0.00 | 0.00 | 0.00 | 0.00 |
| 8-2-3-2-2750-0000 | BLANCOS Y OTROS PRODUCTOS TEXTILES, EXCE | | | | |
| 8-2-3-2-2750-0001 | BLANCOS | 0.00 | 0.00 | 0.00 | 0.00 |
| | TOTAL BLANCOS Y OTROS PRODUCTOS TEXTILES, EXCE | 0.00 | 0.00 | 0.00 | 0.00 |
| 8-2-3-2-2810-0000 | SUSTANCIAS Y MATERIALES EXPLOSIVOS | | | | |
| 8-2-3-2-2810-0001 | SUSTANCIAS Y MATERIALES EXPLOSIVOS | 0.00 | 0.00 | 0.00 | 0.00 |
| | TOTAL SUSTANCIAS Y MATERIALES EXPLOSIVOS | 0.00 | 0.00 | 0.00 | 0.00 |
| 8-2-3-2-2820-0000 | MATERIALES DE SEGURIDAD PÚBLICA | | | | |
| 8-2-3-2-2820-0001 | MATERIAL PARA POLICIA Y TRANSITO | 0.00 | 0.00 | 0.00 | 0.00 |
| | TOTAL MATERIALES DE SEGURIDAD PÚBLICA | 0.00 | 0.00 | 0.00 | 0.00 |



30 GOBIERNO DEL ESTADO DE VERACRUZ DE IGNACIO DE LA LLAVE
CONSEJO DE DESARROLLO DEL PAPALOAPAN
BALANZA DE COMPROBACION AL 31 DE MAYO DE 2015

PAGINA: 71

FECHA: 18/06/2015

| CUENTA | DESCRIPCION | SALDO INICIAL AL 01-MAY | MOVIMIENTOS | | SALDO FINAL AL 31/MAY |
|--|--|----------------------------|-------------|----------|--------------------------|
| | | | DEBE | HABER | |
| 8-2-3-3-3250-0002 | ARRENDAMIENTO DE EQUIPO DE FOTOCOPIADO | 25,750.00 | 6,000.00 | 0.00 | 31,750.00 |
| TOTAL ARRENDAMIENTO DE MOBILIARIO Y EQUIPO DE | | 25,750.00 | 6,000.00 | 0.00 | 31,750.00 |
| 8-2-3-3-3260-0000 | ARRENDAMIENTO DE EQUIPO INDUSTRIAL MEDIC | 0.00 | 0.00 | 0.00 | 0.00 |
| 8-2-3-3-3250-0000 | ARRENDAMIENTO DE EQUIPO DE TRANSPORTE | | | | |
| 8-2-3-3-3250-0001 | ARRENDAMIENTO DE EQUIPO DE TRANSPORTE PA | 0.00 | 0.00 | 0.00 | 0.00 |
| 8-2-3-3-3250-0002 | ARRENDAMIENTO DE EQUIPO DE TRANSPORTE PA | 0.00 | 0.00 | 0.00 | 0.00 |
| 8-2-3-3-3250-0003 | ARRENDAMIENTO DE EQUIPO DE TRANSPORTE PA | 0.00 | 0.00 | 0.00 | 0.00 |
| 8-2-3-3-3250-0004 | ARRENDAMIENTO DE EQUIPO DE TRANSPORTE PA | 3.00 | 0.00 | 0.00 | 0.00 |
| TOTAL ARRENDAMIENTO DE EQUIPO DE TRANSPORTE | | 0.00 | 0.00 | 0.00 | 0.00 |
| 8-2-3-3-3260-0000 | ARRENDAMIENTO DE MAQUINARIA, OTROS EQUIP | 0.00 | 0.00 | 0.00 | 0.00 |
| 8-2-3-3-3270-0000 | ARRENDAMIENTO DE ACTIVOS INTANGIBLES | 0.00 | 0.00 | 0.00 | 0.00 |
| 8-2-3-3-3280-0000 | ARRENDAMIENTO FINANCIERO | 0.00 | 0.00 | 0.00 | 0.00 |
| 8-2-3-3-3280-0000 | OTROS ARRENDAMIENTOS | | | | |
| 8-2-3-3-3280-0001 | OTROS ARRENDAMIENTOS | -18.00 | 0.00 | 95.00 | -104.00 |
| TOTAL OTROS ARRENDAMIENTOS | | -18.00 | 0.00 | 95.00 | -104.00 |
| 8-2-3-3-3310-0000 | SERVICIOS DE LEGALES, DE CONTABILIDAD, A | | | | |
| 8-2-3-3-3310-0001 | ASESORIAS ASOCIADAS A CONVENIOS O ACUERD | 0.00 | 0.00 | 0.00 | 0.00 |
| 8-2-3-3-3310-0002 | ASESORIAS POR CONTROVERSIAS | 0.00 | 0.00 | 0.00 | 0.00 |
| TOTAL SERVICIOS DE LEGALES, DE CONTABILIDAD, A | | 0.00 | 0.00 | 0.00 | 0.00 |
| 8-2-3-3-3320-0000 | SERVICIOS DE DISEÑO, ARQUITECTURA, INGEN | 0.00 | 0.00 | 0.00 | 0.00 |
| 8-2-3-3-3330-0000 | SERVICIOS DE CONSULTORIA ADMINISTRATIVA, | | | | |
| 8-2-3-3-3330-0001 | SERVICIOS DE INFORMÁTICA | 0.00 | 0.00 | 0.00 | 0.00 |
| 8-2-3-3-3330-0002 | SERVICIOS ESTADÍSTICOS Y GEOGRÁFICOS | 0.00 | 0.00 | 0.00 | 0.00 |
| TOTAL SERVICIOS DE CONSULTORIA ADMINISTRATIVA, | | 0.00 | 0.00 | 0.00 | 0.00 |
| 8-2-3-3-3340-0000 | CAPACITACIÓN | | | | |
| 8-2-3-3-3340-0001 | CAPACITACIÓN | 0.00 | 0.00 | 0.00 | 0.00 |
| TOTAL CAPACITACIÓN | | 0.00 | 0.00 | 0.00 | 0.00 |
| 8-2-3-3-3350-0000 | SERVICIOS DE INVESTIGACIÓN CIENTÍFICA Y | 0.00 | 0.00 | 0.00 | 0.00 |
| 8-2-3-3-3360-0000 | SERVICIOS DE APOYO ADMINISTRATIVO, TRÁDU | 0.00 | 0.00 | 0.00 | 0.00 |
| 8-2-3-3-3370-0000 | SERVICIOS DE PROTECCIÓN Y SEGURIDAD | 0.00 | 0.00 | 0.00 | 0.00 |
| 8-2-3-3-3380-0000 | SERVICIOS DE VIGILANCIA | | | | |
| 8-2-3-3-3380-0001 | SERVICIOS DE VIGILANCIA | 0.00 | 0.00 | 0.00 | 0.00 |
| TOTAL SERVICIOS DE VIGILANCIA | | 0.00 | 0.00 | 0.00 | 0.00 |
| 8-2-3-3-3390-0000 | SERVICIOS PROFESIONALES, CIENTÍFICOS Y T | | | | |
| 8-2-3-3-3390-0001 | ESTUDIOS, INVESTIGACIONES Y PROYECTOS | 0.00 | 0.00 | 0.00 | 0.00 |
| TOTAL SERVICIOS PROFESIONALES, CIENTÍFICOS Y T | | 0.00 | 0.00 | 0.00 | 0.00 |
| 8-2-3-3-3410-0000 | SERVICIOS FINANCIEROS Y BANCARIOS | | | | |
| 8-2-3-3-3410-0001 | SERVICIOS BANCARIOS Y FINANCIEROS | -14,899.61 | 0.00 | 1,514.98 | -16,414.57 |
| 8-2-3-3-3410-0002 | INTERESES Y COMISIONES | 0.00 | 0.00 | 0.00 | 0.00 |
| 8-2-3-3-3410-0003 | AVALLU TÉCNICO DE PRECIOS | 0.00 | 0.00 | 0.00 | 0.00 |
| TOTAL SERVICIOS FINANCIEROS Y BANCARIOS | | -14,899.61 | 0.00 | 1,514.98 | -16,414.57 |
| 8-2-3-3-3420-0000 | SERVICIOS DE COBRANZA, INVESTIGACIÓN CRE | 0.00 | 0.00 | 0.00 | 0.00 |
| 8-2-3-3-3430-0000 | SERVICIOS DE RECAUDACIÓN, TRASLADO Y CUS | 0.00 | 0.00 | 0.00 | 0.00 |
| 8-2-3-3-3440-0000 | SEGUROS DE RESPONSABILIDAD PATRIMONIAL Y | 0.00 | 0.00 | 0.00 | 0.00 |
| 8-2-3-3-3450-0000 | SEGURO DE BIENES PATRIMONIALES | | | | |
| 8-2-3-3-3450-0001 | SEGUROS DE BIENES PATRIMONIALES | 30,000.00 | 0.00 | 0.00 | 30,000.00 |
| TOTAL SEGURO DE BIENES PATRIMONIALES | | 30,000.00 | 0.00 | 0.00 | 30,000.00 |
| 8-2-3-3-3460-0000 | ALMACENAJE, EMBALAJE Y ENVASE | | | | |
| 8-2-3-3-3460-0001 | ALMACENAJE, EMBALAJE Y ENVASE | 0.00 | 0.00 | 0.00 | 0.00 |
| TOTAL ALMACENAJE, EMBALAJE Y ENVASE | | 0.00 | 0.00 | 0.00 | 0.00 |
| 8-2-3-3-3470-0000 | FLETES Y MANOBRAS | | | | |
| 8-2-3-3-3470-0001 | FLETES Y MANOBRAS | 0.00 | 0.00 | 0.00 | 0.00 |
| TOTAL FLETES Y MANOBRAS | | 0.00 | 0.00 | 0.00 | 0.00 |
| 8-2-3-3-3480-0000 | COMISIONES POR VENTAS | 0.00 | 0.00 | 0.00 | 0.00 |
| 8-2-3-3-3490-0000 | SERVICIOS FINANCIEROS, BANCARIOS Y COMER | | | | |
| 8-2-3-3-3490-0001 | OTROS SERVICIOS COMERCIALES | 0.00 | 0.00 | 0.00 | 0.00 |
| TOTAL SERVICIOS FINANCIEROS, BANCARIOS Y COMER | | 0.00 | 0.00 | 0.00 | 0.00 |
| 8-2-3-3-3510-0000 | CONSERVACIÓN Y MANTENIMIENTO MENOR DE IN | | | | |
| 8-2-3-3-3510-0001 | CONSERVACIÓN Y MANTENIMIENTO DE INMUEBLE | -18,263.28 | 0.00 | 0.00 | -18,263.28 |

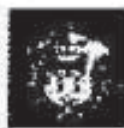

30 GOBIERNO DEL ESTADO DE VERACRUZ DE IGNACIO DE LA LLAVE
CONSEJO DE DESARROLLO DEL PAPALOAPAN
BALANZA DE COMPROBACION AL 31 DE MAYO DE 2016

PAGINA: 72
 FECHA: 18/06/2016

| CUENTA | DESCRIPCION | SALDO INICIAL AL 01-MAY | MOVIMIENTOS | | SALDO FINAL AL 31/MAY |
|-------------------|---|----------------------------|-------------|-----------|--------------------------|
| | | | DEBE | HABER | |
| | TOTAL CONSERVACION Y MANTENIMIENTO MENOR DE IN | -18 253.28 | 0.00 | 0.00 | -18 253.28 |
| 8-2-3-3-3520-0000 | INSTALACION, REPARACION Y MANTENIMIENTO | | | | |
| 8-2-3-3-3520-0001 | CONSERVACION Y MANTENIMIENTO DE EQUIPO Y | 0.00 | 0.00 | 0.00 | 0.00 |
| 8-2-3-3-3520-0002 | CONSERVACION Y MANTENIMIENTO DE OTROS | 0.00 | 0.00 | 0.00 | 0.00 |
| | TOTAL INSTALACION, REPARACION Y MANTENIMIENTO | 0.00 | 0.00 | 0.00 | 0.00 |
| 8-2-3-3-3530-0000 | INSTALACION, REPARACION Y MANTENIMIENTO | | | | |
| 8-2-3-3-3530-0001 | CONSERVACION Y MANTENIMIENTO DE BIENES I | -1 818.00 | 0.00 | 0.00 | -1 818.00 |
| | TOTAL INSTALACION, REPARACION Y MANTENIMIENTO | -1 818.00 | 0.00 | 0.00 | -1 818.00 |
| 8-2-3-3-3540-0000 | INSTALACION, REPARACION Y MANTENIMIENTO | | | | |
| 8-2-3-3-3540-0001 | CONSERVACION Y MANTENIMIENTO DE EQUIPOS | 0.00 | 0.00 | 0.00 | 0.00 |
| | TOTAL INSTALACION, REPARACION Y MANTENIMIENTO | 0.00 | 0.00 | 0.00 | 0.00 |
| 8-2-3-3-3550-0000 | REPARACION Y MANTENIMIENTO DE EQUIPO DE | | | | |
| 8-2-3-3-3550-0001 | CONSERVACION Y MANTENIMIENTO DE VEHICULO | 0.00 | 0.00 | 0.00 | 0.00 |
| 8-2-3-3-3550-0002 | CONSERVACION Y MANTENIMIENTO DE VEHICULO | 9 140.00 | 0.00 | 28 000.00 | -19 860.00 |
| 8-2-3-3-3550-0003 | CONSERVACION Y MANTENIMIENTO DE VEHICULO | 0.00 | 0.00 | 0.00 | 0.00 |
| | TOTAL REPARACION Y MANTENIMIENTO DE EQUIPO DE | 9 140.00 | 0.00 | 28 000.00 | -19 860.00 |
| 8-2-3-3-3560-0000 | REPARACION Y MANTENIMIENTO DE EQUIPO DE | 0.00 | 0.00 | 0.00 | 0.00 |
| 8-2-3-3-3570-0000 | INSTALACION, REPARACION Y MANTENIMIENTO | | | | |
| 8-2-3-3-3570-0001 | CONSERVACION Y MANTENIMIENTO DE MAQUINAR | 0.00 | 0.00 | 0.00 | 0.00 |
| | TOTAL INSTALACION, REPARACION Y MANTENIMIENTO | 0.00 | 0.00 | 0.00 | 0.00 |
| 8-2-3-3-3580-0000 | SERVICIOS DE LIMPIEZA Y MANEJO DE DESECH | | | | |
| 8-2-3-3-3580-0001 | SERVICIO DE LAVANDERIA, LIMPIEZA, HIGIEN | 0.00 | 0.00 | 0.00 | 0.00 |
| | TOTAL SERVICIOS DE LIMPIEZA Y MANEJO DE DESECH | 0.00 | 0.00 | 0.00 | 0.00 |
| 8-2-3-3-3590-0000 | SERVICIOS DE JARDINERIA Y FUMIGACION | | | | |
| 8-2-3-3-3590-0001 | FUMIGACION | 0.00 | 0.00 | 0.00 | 0.00 |
| | TOTAL SERVICIOS DE JARDINERIA Y FUMIGACION | 0.00 | 0.00 | 0.00 | 0.00 |
| 8-2-3-3-3610-0000 | DIFFUSION POR RADIO, TELEVISION Y OTROS M | | | | |
| 8-2-3-3-3610-0001 | PUBLICACIONES ORGALES PARA DIFFUSION E | 0.00 | 0.00 | 0.00 | 0.00 |
| 8-2-3-3-3610-0002 | PUBLICACIONES ORGALES PARA LICITACIONE | 28 000.00 | 0.00 | 0.00 | 28 000.00 |
| 8-2-3-3-3610-0003 | OTROS GASTOS DE PUBLICACION, DIFFUSION E | 0.00 | 0.00 | 0.00 | 0.00 |
| 8-2-3-3-3610-0004 | IMPRESIONES | -409.00 | 1 038.40 | 0.00 | 409.40 |
| 8-2-3-3-3610-0005 | DIFFUSION DE MENSAJES SOBRE PROGRAMAS Y A | 0.00 | 0.00 | 0.00 | 0.00 |
| | TOTAL DIFFUSION POR RADIO, TELEVISION Y OTROS M | 22 371.00 | 1 038.40 | 0.00 | 23 409.40 |
| 8-2-3-3-3620-0000 | DIFFUSION POR RADIO, TELEVISION Y OTROS M | 0.00 | 0.00 | 0.00 | 0.00 |
| 8-2-3-3-3630-0000 | SERVICIOS DE CREATIVIDAD, PREPRODUCCION | 0.00 | 0.00 | 0.00 | 0.00 |
| 8-2-3-3-3640-0000 | SERVICIOS DE REVELADO DE FOTOGRAFIAS | | | | |
| 8-2-3-3-3640-0001 | OTROS GASTOS DE PUBLICACION, DIFFUSION E | 0.00 | 0.00 | 0.00 | 0.00 |
| | TOTAL SERVICIOS DE REVELADO DE FOTOGRAFIAS | 0.00 | 0.00 | 0.00 | 0.00 |
| 8-2-3-3-3650-0000 | SERVICIOS DE INDUSTRIA FILMICA, DEL SON | 0.00 | 0.00 | 0.00 | 0.00 |
| 8-2-3-3-3660-0000 | SERVICIO DE CREACION Y DIFFUSION DE CONTE | | | | |
| 8-2-3-3-3660-0001 | DIFFUSION DE MENSAJES SOBRE PROGRAMAS Y A | 0.00 | 0.00 | 0.00 | 0.00 |
| | TOTAL SERVICIO DE CREACION Y DIFFUSION DE CONTE | 0.00 | 0.00 | 0.00 | 0.00 |
| 8-2-3-3-3680-0000 | OTROS SERVICIOS DE INFORMACION | 0.00 | 0.00 | 0.00 | 0.00 |
| 8-2-3-3-3710-0000 | PASAJES AEREOS | | | | |
| 8-2-3-3-3710-0001 | PASAJES NACIONALES A SERVIDORES PUBLICOS | 0.00 | 0.00 | 0.00 | 0.00 |
| 8-2-3-3-3710-0002 | PASAJES INTERNACIONALES A SERVIDORES PUB | 0.00 | 0.00 | 0.00 | 0.00 |
| | TOTAL PASAJES AEREOS | 0.00 | 0.00 | 0.00 | 0.00 |
| 8-2-3-3-3720-0000 | PASAJES TERRESTRES | | | | |
| 8-2-3-3-3720-0001 | PASAJES NACIONALES A SERVIDORES PUBLICOS | -194 834.21 | 33 949.65 | 45 587.31 | -206 471.87 |
| 8-2-3-3-3720-0002 | PASAJES INTERNACIONALES A SERVIDORES PUB | 0.00 | 0.00 | 0.00 | 0.00 |
| | TOTAL PASAJES TERRESTRES | -194 834.21 | 33 949.65 | 45 587.31 | -206 471.87 |
| 8-2-3-3-3730-0000 | PASAJES MARITIMOS (ACUSTRES Y FLUVIALES) | 0.00 | 0.00 | 0.00 | 0.00 |
| 8-2-3-3-3740-0000 | AUTOTRANSPORTE | 0.00 | 0.00 | 0.00 | 0.00 |
| 8-2-3-3-3750-0000 | VIATICOS EN EL PAIS | | | | |
| 8-2-3-3-3750-0001 | VIATICOS NACIONALES A SERVIDORES PUBLICO | 109 549.36 | 21 566.70 | 610.50 | 130 305.06 |
| | TOTAL VIATICOS EN EL PAIS | 109 549.36 | 21 566.70 | 610.50 | 130 305.06 |
| 8-2-3-3-3760-0000 | VIATICOS EN EL EXTRANJERO | | | | |
| 8-2-3-3-3760-0001 | VIATICOS INTERNACIONALES A SERVIDORES PU | 0.00 | 0.00 | 0.00 | 0.00 |
| | TOTAL VIATICOS EN EL EXTRANJERO | 0.00 | 0.00 | 0.00 | 0.00 |



30 GOBIERNO DEL ESTADO DE VERACRUZ DE IGNACIO DE LA LLAVE
CONSEJO DE DESARROLLO DEL PAPALOAPAN
BALANZA DE COMPROBACION AL 31 DE MAYO DE 2015

PAGINA: 73

FECHA: 18/06/2015

| CUENTA | DESCRIPCION | SALDO INICIAL AL 01-MAY | MOVIMIENTOS | | SALDO FINAL AL 31/MAY |
|--|---|----------------------------|-------------|------------|--------------------------|
| | | | DEBE | HABER | |
| 8-2-3-3-3770-0000 | GASTOS DE INSTALACION Y TRASLADO DE MENA | 0.00 | 0.00 | 0.00 | 0.00 |
| 8-2-3-3-3780-0000 | SERVICIOS INTEGRALES DE TRASLADO DE VIAJ | 0.00 | 0.00 | 0.00 | 0.00 |
| 8-2-3-3-3790-0000 | OTROS SERVICIOS DE TRASLADO Y HOSPEDAJE | | | | |
| 8-2-3-3-3790-0001 | TRASLADOS LOCALES | -1,800.00 | 0.00 | 175.00 | -1,775.00 |
| TOTAL OTROS SERVICIOS DE TRASLADO Y HOSPEDAJE | | -1,600.00 | 0.00 | 175.00 | -1,775.00 |
| 8-2-3-3-3810-0000 | GASTOS DE CEREMONIAL | | | | |
| 8-2-3-3-3810-0001 | ATENCION A VISITANTES | -3,681.00 | 0.00 | 0.00 | -3,681.00 |
| TOTAL GASTOS DE CEREMONIAL | | -3,681.00 | 0.00 | 0.00 | -3,681.00 |
| 8-2-3-3-3820-0000 | GASTOS DE ORDEN SOCIAL Y CULTURAL | | | | |
| 8-2-3-3-3820-0001 | ESPECTACULOS CULTURALES | -47,700.00 | 0.00 | 0.00 | -47,700.00 |
| 8-2-3-3-3820-0002 | ACTIVIDADES CIVICAS Y FESTIVIDADES | 0.00 | 0.00 | 0.00 | 0.00 |
| TOTAL GASTOS DE ORDEN SOCIAL Y CULTURAL | | -47,700.00 | 0.00 | 0.00 | -47,700.00 |
| 8-2-3-3-3830-0000 | CONGRESOS Y CONVENCIONES | | | | |
| 8-2-3-3-3830-0001 | CONGRESOS Y CONVENCIONES | 0.00 | 0.00 | 0.00 | 0.00 |
| TOTAL CONGRESOS Y CONVENCIONES | | 0.00 | 0.00 | 0.00 | 0.00 |
| 8-2-3-3-3840-0000 | EXPOSICIONES | | | | |
| 8-2-3-3-3840-0001 | EXPOSICIONES | -69,900.00 | 0.00 | 60,900.00 | -69,900.00 |
| TOTAL EXPOSICIONES | | -69,900.00 | 0.00 | 60,900.00 | -69,900.00 |
| 8-2-3-3-3850-0000 | GASTOS DE REPRESENTACION | 0.00 | 0.00 | 0.00 | 0.00 |
| 8-2-3-3-3810-0000 | SERVICIOS FUNERARIOS Y CE CEMENTERIOS | 0.00 | 0.00 | 0.00 | 0.00 |
| 8-2-3-3-3820-0000 | IMPUESTOS Y DERECHOS | | | | |
| 8-2-3-3-3820-0001 | OTROS IMPUESTOS, DERECHOS Y CUOTAS | 4,000.00 | 0.00 | 0.00 | 4,000.00 |
| TOTAL IMPUESTOS Y DERECHOS | | 4,000.00 | 0.00 | 0.00 | 4,000.00 |
| 8-2-3-3-3830-0000 | IMPUESTOS Y DERECHOS DE IMPORTACION | 0.00 | 0.00 | 0.00 | 0.00 |
| 8-2-3-3-3840-0000 | SENTENCIAS Y RESOLUCIONES POR AUTORIDAD | 0.00 | 0.00 | 0.00 | 0.00 |
| 8-2-3-3-3850-0000 | PENAS MULTAS, ACCESORIOS Y ACTUALIZACION | 0.00 | 0.00 | 0.00 | 0.00 |
| 8-2-3-3-3860-0000 | OTROS GASTOS POR RESPONSABILIDADES | 0.00 | 0.00 | 0.00 | 0.00 |
| 8-2-3-3-3870-0000 | UTILIDADES | 0.00 | 0.00 | 0.00 | 0.00 |
| 8-2-3-3-3880-0000 | IMPUESTOS SOBRE NOMINAS Y OTROS QUE SE D | | | | |
| 8-2-3-3-3880-0001 | IMPUESTO 2% SOBRE NOMINA | 28,197.00 | 3,077.00 | 0.00 | 32,274.00 |
| TOTAL IMPUESTOS SOBRE NOMINAS Y OTROS QUE SE D | | 28,197.00 | 3,077.00 | 0.00 | 32,274.00 |
| 8-2-3-3-3890-0000 | OTROS SERVICIOS GENERALES | | | | |
| 8-2-3-3-3890-0001 | FONDO REVOLVENTE | 0.00 | 0.00 | 0.00 | 0.00 |
| TOTAL OTROS SERVICIOS GENERALES | | 0.00 | 0.00 | 0.00 | 0.00 |
| TOTAL SERVICIOS GENERALES | | 91,945.26 | 108,752.25 | 128,044.77 | 61,752.74 |
| 8-2-3-4-0300-0000 | TRANSFERENCIAS, ASIGNACIONES, SUBSIDIOS | | | | |
| 8-2-3-4-4110-0000 | ASIGNACIONES PRESUPUESTARIAS AL PODER EJ | 0.00 | 0.00 | 0.00 | 0.00 |
| 8-2-3-4-4120-0000 | ASIGNACIONES PRESUPUESTARIAS AL PODER LE | | | | |
| 8-2-3-4-4120-0001 | PODER LEGISLATIVO | 0.00 | 0.00 | 0.00 | 0.00 |
| TOTAL ASIGNACIONES PRESUPUESTARIAS AL PODER LE | | 0.00 | 0.00 | 0.00 | 0.00 |
| 8-2-3-4-4130-0000 | ASIGNACIONES PRESUPUESTARIAS AL PODER JU | | | | |
| 8-2-3-4-4130-0001 | PODER JUDICIAL | 0.00 | 0.00 | 0.00 | 0.00 |
| TOTAL ASIGNACIONES PRESUPUESTARIAS AL PODER JU | | 0.00 | 0.00 | 0.00 | 0.00 |
| 8-2-3-4-4140-0000 | ASIGNACIONES PRESUPUESTARIAS A ORGANOS A | | | | |
| 8-2-3-4-4140-0001 | INSTITUTO ELECTORAL VERACRUZANO | 0.00 | 0.00 | 0.00 | 0.00 |
| 8-2-3-4-4140-0002 | COMISION ESTATAL DE DERECHOS HUMANOS | 0.00 | 0.00 | 0.00 | 0.00 |
| 8-2-3-4-4140-0003 | ORGANO DE FISCALIZACION SUPERIOR DEL EST | 0.00 | 0.00 | 0.00 | 0.00 |
| 8-2-3-4-4140-0004 | UNIVERSIDAD VERACRUZANA SUBSIDIO ESTATAL | 0.00 | 0.00 | 0.00 | 0.00 |
| 8-2-3-4-4140-0005 | UNIVERSIDAD VERACRUZANA SUBSIDIO FEDERAL | 0.00 | 0.00 | 0.00 | 0.00 |
| 8-2-3-4-4140-0006 | INSTITUTO VERACRUZANO DE ACCESO A LA INF | 0.00 | 0.00 | 0.00 | 0.00 |
| TOTAL ASIGNACIONES PRESUPUESTARIAS A ORGANOS A | | 0.00 | 0.00 | 0.00 | 0.00 |
| 8-2-3-4-4150-0000 | TRANSFERENCIAS INTERNAS OTORGADAS A ENTI | | | | |
| 8-2-3-4-4150-0001 | SUBSIDIOS A ENTIDADES GASTOS DE OPERACION | 30,303.50 | 8,416.00 | 0.00 | 38,719.50 |
| 8-2-3-4-4150-0002 | SUBSIDIOS A ENTIDADES SERVICIOS PERSONA | 0.00 | 0.00 | 0.00 | 0.00 |
| TOTAL TRANSFERENCIAS INTERNAS OTORGADAS A ENTI | | 30,303.50 | 8,416.00 | 0.00 | 38,719.50 |
| 8-2-3-4-4160-0000 | TRANSFERENCIAS INTERNAS OTORGADAS A ENTI | 0.00 | 0.00 | 0.00 | 0.00 |
| 8-2-3-4-4170-0000 | TRANSFERENCIAS INTERNAS OTORGADAS A FIDE | 0.00 | 0.00 | 0.00 | 0.00 |
| 8-2-3-4-4180-0000 | TRANSFERENCIAS INTERNAS OTORGADAS A INST | 0.00 | 0.00 | 0.00 | 0.00 |
| 8-2-3-4-4190-0000 | TRANSFERENCIAS INTERNAS OTORGADAS A FIDE | 0.00 | 0.00 | 0.00 | 0.00 |



30 GOBIERNO DEL ESTADO DE VERACRUZ DE IGNACIO DE LA LLAVE
 CONSEJO DE DESARROLLO DEL PAPALOAPAN
 BALANZA DE COMPROBACION AL 31 DE MAYO DE 2015

PAGINA 74

FECHA: 18/06/2015

| CUENTA | DESCRIPCION | SALDO INICIAL AL 01-MAY | MOVIMIENTOS | | SALDO FINAL AL 31/MAY |
|-------------------|---|----------------------------|-------------|-------|--------------------------|
| | | | DEBE | HABER | |
| 8-2-3-4-4210-0000 | TRANSFERENCIAS OTORGADAS A ENTIDADES PAR | | | | |
| 8-2-3-4-4210-0001 | SERVICIOS DE SALUD DE VERACRUZ | 0.00 | 0.00 | 0.00 | 0.00 |
| 8-2-3-4-4210-0002 | SERVICIOS DE SALUD FEDERAL PASSA | 0.00 | 0.00 | 0.00 | 0.00 |
| | TOTAL TRANSFERENCIAS OTORGADAS A ENTIDADES PAR | 0.00 | 0.00 | 0.00 | 0.00 |
| 8-2-3-4-4220-0000 | TRANSFERENCIAS OTORGADAS PARA ENTIDADES | 0.00 | 0.00 | 0.00 | 0.00 |
| 8-2-3-4-4220-0000 | TRANSFERENCIAS OTORGADAS PARA INSTITUCIO | 0.00 | 0.00 | 0.00 | 0.00 |
| 8-2-3-4-4240-0000 | TRANSFERENCIAS OTORGADAS A ENTIDADES FED | 0.00 | 0.00 | 0.00 | 0.00 |
| 8-2-3-4-4250-0000 | TRANSFERENCIAS A FIDEICOMISOS DE ENTIDAD | | | | |
| 8-2-3-4-4250-0001 | APORTACIONES A FIDEICOMISOS RECURSOS EST | 0.00 | 0.00 | 0.00 | 0.00 |
| 8-2-3-4-4250-0002 | APORTACIONES A FIDEICOMISOS RECURSOS FED | 0.00 | 0.00 | 0.00 | 0.00 |
| 8-2-3-4-4250-0003 | APORTACIONES PARA EL FONDO DE SEGURIDAD | 0.00 | 0.00 | 0.00 | 0.00 |
| 8-2-3-4-4250-0004 | APORTACIONES PARA EL FONDO DE SEGURIDAD | 0.00 | 0.00 | 0.00 | 0.00 |
| | TOTAL TRANSFERENCIAS A FIDEICOMISOS DE ENTIDAD | 0.00 | 0.00 | 0.00 | 0.00 |
| 8-2-3-4-4310-0000 | SUBSIDIOS A LA PRODUCCION | 0.00 | 0.00 | 0.00 | 0.00 |
| 8-2-3-4-4320-0000 | SUBSIDIOS A LA OSTRUBUCCION | 0.00 | 0.00 | 0.00 | 0.00 |
| 8-2-3-4-4330-0000 | SUBSIDIOS A LA INVERSION | 0.00 | 0.00 | 0.00 | 0.00 |
| 8-2-3-4-4340-0000 | SUBSIDIOS A LA PRESTACION DE SERVICIOS P | 0.00 | 0.00 | 0.00 | 0.00 |
| 8-2-3-4-4350-0000 | SUBSIDIOS PARA CUBRIR DIFERENCIALES DE T | 0.00 | 0.00 | 0.00 | 0.00 |
| 8-2-3-4-4360-0000 | SUBSIDIOS A LA VIVIENDA | 0.00 | 0.00 | 0.00 | 0.00 |
| 8-2-3-4-4370-0000 | SUBVENCIONES AL CONSUMO | 0.00 | 0.00 | 0.00 | 0.00 |
| 8-2-3-4-4380-0000 | SUBSIDIOS A ENTIDADES FEDERATIVAS Y MUNI | 0.00 | 0.00 | 0.00 | 0.00 |
| 8-2-3-4-4390-0000 | OTROS SUBSIDIOS | 0.00 | 0.00 | 0.00 | 0.00 |
| 8-2-3-4-4410-0000 | AYUDAS SOCIALES A PERSONAS | | | | |
| 8-2-3-4-4410-0001 | PROTECCION A ANCIANOS Y DESVALIDOS | 0.00 | 0.00 | 0.00 | 0.00 |
| 8-2-3-4-4410-0002 | SERVICIOS MEDICOS | 0.00 | 0.00 | 0.00 | 0.00 |
| 8-2-3-4-4410-0003 | * PASAJE DE PERSONAS | 0.00 | 0.00 | 0.00 | 0.00 |
| | TOTAL AYUDAS SOCIALES A PERSONAS | 0.00 | 0.00 | 0.00 | 0.00 |
| 8-2-3-4-4420-0000 | BECAS Y OTRAS AYUDAS PARA PROGRAMAS DE C | | | | |
| 8-2-3-4-4420-0001 | BECAS | 0.00 | 0.00 | 0.00 | 0.00 |
| | TOTAL BECAS Y OTRAS AYUDAS PARA PROGRAMAS DE C | 0.00 | 0.00 | 0.00 | 0.00 |
| 8-2-3-4-4430-0000 | AYUDAS SOCIALES A INSTITUCIONES DE ENSEÑ | | | | |
| 8-2-3-4-4430-0001 | OTROS SUBSIDIOS EDUCACIONALES RECURSOS E | 0.00 | 0.00 | 0.00 | 0.00 |
| 8-2-3-4-4430-0002 | OTROS SUBSIDIOS EDUCACIONALES RECURSOS F | 0.00 | 0.00 | 0.00 | 0.00 |
| | TOTAL AYUDAS SOCIALES A INSTITUCIONES DE ENSEÑ | 0.00 | 0.00 | 0.00 | 0.00 |
| 8-2-3-4-4440-0000 | AYUDAS SOCIALES A ACTIVIDADES CIENTIFIC | | | | |
| 8-2-3-4-4440-0001 | SUBSIDIOS CULTURALES Y CIENTIFICOS | 0.00 | 0.00 | 0.00 | 0.00 |
| | TOTAL AYUDAS SOCIALES A ACTIVIDADES CIENTIFIC | 0.00 | 0.00 | 0.00 | 0.00 |
| 8-2-3-4-4450-0000 | AYUDAS SOCIALES A INSTITUCIONES SIN FINES | | | | |
| 8-2-3-4-4450-0001 | SUBSIDIOS A INSTITUCIONES | 0.00 | 0.00 | 0.00 | 0.00 |
| 8-2-3-4-4450-0002 | APOYO A REPRESENTANTES OBREROS Y PATRONA | 0.00 | 0.00 | 0.00 | 0.00 |
| 8-2-3-4-4450-0003 | SUBSIDIOS A AGRUPACIONES | 0.00 | 0.00 | 0.00 | 0.00 |
| 8-2-3-4-4450-0004 | SUBSIDIOS A SINDICATOS | 0.00 | 0.00 | 0.00 | 0.00 |
| | TOTAL AYUDAS SOCIALES A INSTITUCIONES SIN FINES | 0.00 | 0.00 | 0.00 | 0.00 |
| 8-2-3-4-4460-0000 | AYUDAS SOCIALES A COOPERATIVAS | 0.00 | 0.00 | 0.00 | 0.00 |
| 8-2-3-4-4470-0000 | AYUDAS SOCIALES A ENTIDADES DE INTERES P | 0.00 | 0.00 | 0.00 | 0.00 |
| 8-2-3-4-4480-0000 | AYUDAS POR DESASTRES NATURALES Y OTROS E | 0.00 | 0.00 | 0.00 | 0.00 |
| 8-2-3-4-4510-0000 | PENSIONES | 0.00 | 0.00 | 0.00 | 0.00 |
| 8-2-3-4-4520-0000 | JUBILADOS | 0.00 | 0.00 | 0.00 | 0.00 |
| 8-2-3-4-4590-0000 | OTRAS PENSIONES Y JUBILACIONES | 0.00 | 0.00 | 0.00 | 0.00 |
| 8-2-3-4-4610-0000 | TRANSFERENCIAS A FIDEICOMISOS DEL PODER | 0.00 | 0.00 | 0.00 | 0.00 |
| 8-2-3-4-4620-0000 | TRANSFERENCIAS A FIDEICOMISOS DEL PODER | 0.00 | 0.00 | 0.00 | 0.00 |
| 8-2-3-4-4630-0000 | TRANSFERENCIAS A FIDEICOMISOS DEL PODER | 0.00 | 0.00 | 0.00 | 0.00 |
| 8-2-3-4-4640-0000 | TRANSFERENCIAS A FIDEICOMISOS PUBLICOS E | 0.00 | 0.00 | 0.00 | 0.00 |
| 8-2-3-4-4650-0000 | TRANSFERENCIAS A FIDEICOMISOS PUBLICOS D | 0.00 | 0.00 | 0.00 | 0.00 |
| 8-2-3-4-4660-0000 | TRANSFERENCIAS A FIDEICOMISOS DE INSTITU | 0.00 | 0.00 | 0.00 | 0.00 |
| 8-2-3-4-4710-0000 | TRANSFERENCIAS POR OBLIGACION DE LEY | 0.00 | 0.00 | 0.00 | 0.00 |
| 8-2-3-4-4810-0000 | DONATIVOS A INSTITUCIONES SIN FINES DE L | 0.00 | 0.00 | 0.00 | 0.00 |
| 8-2-3-4-4820-0000 | DONATIVOS A ENTIDADES FEDERATIVAS | 0.00 | 0.00 | 0.00 | 0.00 |
| 8-2-3-4-4830-0000 | DONATIVOS A FIDEICOMISOS PRIVADOS | 0.00 | 0.00 | 0.00 | 0.00 |



30 GOBIERNO DEL ESTADO DE VERACRUZ DE IGNACIO DE LALLAVE
CONSEJO DE DESARROLLO DEL PAPALOAPAN
BALANZA DE COMPROBACION AL 31 DE MAYO DE 2015

PAGINA: 75

FECHA: 16/06/2016

| CUENTA | DESCRIPCION | SALDO INICIAL AL 01-MAY | MOVIMIENTOS | | SALDO FINAL AL 31/MAY |
|-------------------|--|----------------------------|-------------|-------|--------------------------|
| | | | DEBE | HABER | |
| 8-2-3-4-4840-0000 | DONATIVOS A FIDEICOMISOS ESTATALES | 0.00 | 0.00 | 0.00 | 0.00 |
| 8-2-3-4-4850-0000 | DONATIVOS INTERNACIONALES | 0.00 | 0.00 | 0.00 | 0.00 |
| 8-2-3-4-4910-0000 | TRANSFERENCIAS PARA GOBIERNOS EXTRANJERO | 0.00 | 0.00 | 0.00 | 0.00 |
| 8-2-3-4-4930-0000 | TRANSFERENCIAS PARA EL SECTOR PRIVADO EX | 0.00 | 0.00 | 0.00 | 0.00 |
| | TOTAL TRANSFERENCIAS ASIGNACIONES, SUBSIDIOS | 50,300.50 | 8,416.00 | 0.00 | 38,710.50 |
| 8-2-3-5-0000-0000 | BIENES MUEBLES, INMUEBLES E INTANGIBLES | | | | |
| 8-2-3-5-5110-0000 | MUEBLES DE OFICINA Y ESTANTERIA | | | | |
| 8-2-3-5-5110-0001 | MOBILIARIO Y EQUIPO DE OFICINA | 0.00 | 0.00 | 0.00 | 0.00 |
| | TOTAL MUEBLES DE OFICINA Y ESTANTERIA | 0.00 | 0.00 | 0.00 | 0.00 |
| 8-2-3-5-5120-0000 | MUEBLES, EXCEPTO DE OFICINA Y ESTANTERIA | | | | |
| 8-2-3-5-5120-0001 | OTROS MUEBLES | 0.00 | 0.00 | 0.00 | 0.00 |
| | TOTAL MUEBLES, EXCEPTO DE OFICINA Y ESTANTERIA | 0.00 | 0.00 | 0.00 | 0.00 |
| 8-2-3-5-5130-0000 | BIENES ARTISTICOS, CULTURALES Y CENTRI | | | | |
| 8-2-3-5-5130-0001 | BIENES PARA BIBLIOTECAS Y MUSEOS | 0.00 | 0.00 | 0.00 | 0.00 |
| | TOTAL BIENES ARTISTICOS, CULTURALES Y CENTRI | 0.00 | 0.00 | 0.00 | 0.00 |
| 8-2-3-5-5140-0000 | OBJETOS DE VALOR | 0.00 | 0.00 | 0.00 | 0.00 |
| 8-2-3-5-5150-0000 | EQUIPO DE COMPUTO Y DE TECNOLOGIAS DE LA | | | | |
| 8-2-3-5-5150-0001 | BIENES INFORMATICOS | 0.00 | 0.00 | 0.00 | 0.00 |
| | TOTAL EQUIPO DE COMPUTO Y DE TECNOLOGIAS DE LA | 0.00 | 0.00 | 0.00 | 0.00 |
| 8-2-3-5-5160-0000 | OTROS MOBILIARIOS Y EQUIPO DE ADMINISTRA | 0.00 | 0.00 | 0.00 | 0.00 |
| 8-2-3-5-5210-0000 | EQUIPOS Y APARATOS AUDIOVISUALES | | | | |
| 8-2-3-5-5210-0001 | EQUIPO AUDIOVISUAL | 0.00 | 0.00 | 0.00 | 0.00 |
| | TOTAL EQUIPOS Y APARATOS AUDIOVISUALES | 0.00 | 0.00 | 0.00 | 0.00 |
| 8-2-3-5-5220-0000 | APARATOS DEPORTIVOS | | | | |
| 8-2-3-5-5220-0001 | EQUIPOS DEPORTIVOS | 0.00 | 0.00 | 0.00 | 0.00 |
| | TOTAL APARATOS DEPORTIVOS | 0.00 | 0.00 | 0.00 | 0.00 |
| 8-2-3-5-5230-0000 | CAMARAS FOTOGRAFICAS Y DE VIDEO | | | | |
| 8-2-3-5-5230-0001 | EQUIPO FOTOGRAFICO | 0.00 | 0.00 | 0.00 | 0.00 |
| | TOTAL CAMARAS FOTOGRAFICAS Y DE VIDEO | 0.00 | 0.00 | 0.00 | 0.00 |
| 8-2-3-5-5290-0000 | OTRO MOBILIARIO Y EQUIPO EDUCACIONAL Y R | | | | |
| 8-2-3-5-5290-0001 | EQUIPOS RECREATIVOS | 0.00 | 0.00 | 0.00 | 0.00 |
| 8-2-3-5-5290-0002 | INSTRUMENTOS MUSICALES | 0.00 | 0.00 | 0.00 | 0.00 |
| 8-2-3-5-5290-0003 | MUEBLES ESCOLARES | 0.00 | 0.00 | 0.00 | 0.00 |
| | TOTAL OTRO MOBILIARIO Y EQUIPO EDUCACIONAL Y R | 0.00 | 0.00 | 0.00 | 0.00 |
| 8-2-3-5-5310-0000 | EQUIPO MEDICO Y DE LABORATORIO | | | | |
| 8-2-3-5-5310-0001 | EQUIPO MEDICO Y DE LABORATORIO | 0.00 | 0.00 | 0.00 | 0.00 |
| | TOTAL EQUIPO MEDICO Y DE LABORATORIO | 0.00 | 0.00 | 0.00 | 0.00 |
| 8-2-3-5-5320-0000 | INSTRUMENTAL MEDICO Y DE LABORATORIO | | | | |
| 8-2-3-5-5320-0001 | INSTRUMENTAL MEDICO Y DE LABORATORIO | 0.00 | 0.00 | 0.00 | 0.00 |
| | TOTAL INSTRUMENTAL MEDICO Y DE LABORATORIO | 0.00 | 0.00 | 0.00 | 0.00 |
| 8-2-3-5-5410-0000 | VEHICULOS Y EQUIPO TERRESTRE | | | | |
| 8-2-3-5-5410-0001 | VEHICULOS TERRESTRES PARA PROGRAMAS DE S | 0.00 | 0.00 | 0.00 | 0.00 |
| 8-2-3-5-5410-0002 | VEHICULOS TERRESTRES PARA SERVICIOS Y OP | 0.00 | 0.00 | 0.00 | 0.00 |
| 8-2-3-5-5410-0003 | VEHICULOS TERRESTRES PARA SERVICIOS ADMIN | 0.00 | 0.00 | 0.00 | 0.00 |
| | TOTAL VEHICULOS Y EQUIPO TERRESTRE | 0.00 | 0.00 | 0.00 | 0.00 |
| 8-2-3-5-5420-0000 | CARROCERIAS Y REMOLQUES | | | | |
| 8-2-3-5-5420-0001 | CARROCERIAS Y REMOLQUES PARA PROGRAMAS D | 0.00 | 0.00 | 0.00 | 0.00 |
| 8-2-3-5-5420-0002 | CARROCERIAS Y REMOLQUES PARA PROGRAMAS S | 0.00 | 0.00 | 0.00 | 0.00 |
| 8-2-3-5-5420-0003 | CARROCERIAS Y REMOLQUES PARA SERVICIOS A | 0.00 | 0.00 | 0.00 | 0.00 |
| | TOTAL CARROCERIAS Y REMOLQUES | 0.00 | 0.00 | 0.00 | 0.00 |
| 8-2-3-5-5430-0000 | EQUIPO AEROSPAZIAL | | | | |
| 8-2-3-5-5430-0001 | EQUIPO AEREO PARA PROGRAMAS DE SEGURIDAD | 0.00 | 0.00 | 0.00 | 0.00 |
| 8-2-3-5-5430-0002 | EQUIPO AEREO PARA PROGRAMAS SERVICIOS Y | 0.00 | 0.00 | 0.00 | 0.00 |
| 8-2-3-5-5430-0003 | EQUIPO AEREO PARA SERVICIOS ADMINISTRATI | 0.00 | 0.00 | 0.00 | 0.00 |
| | TOTAL EQUIPO AEROSPAZIAL | 0.00 | 0.00 | 0.00 | 0.00 |
| 8-2-3-5-5440-0000 | EQUIPO FERROVIARIO | 0.00 | 0.00 | 0.00 | 0.00 |
| 8-2-3-5-5450-0000 | EMBARCACIONES | | | | |
| 8-2-3-5-5450-0001 | MARITIMOS, LACUSTRES Y FLUVIALES PARA PR | 0.00 | 0.00 | 0.00 | 0.00 |
| 8-2-3-5-5450-0002 | MARITIMOS, LACUSTRES Y FLUVIALES PARA SE | 0.00 | 0.00 | 0.00 | 0.00 |



30 GOBIERNO DEL ESTADO DE VERACRUZ DE IGNACIO DE LA LLAVE
 CONSEJO DE DESARROLLO DEL PAPALOAPAN
 BALANZA DE COMPROBACION AL 31 DE MAYO DE 2015

PAGINA: 76

FECHA: 18/06/2015

| CUENTA | DESCRIPCION | SALDO INICIAL AL 01-MAY | MOVIMIENTOS | | SALDO FINAL AL 31/MAY |
|-------------------|---|----------------------------|-------------|-------|--------------------------|
| | | | DEBE | HABER | |
| 8-2-3-5-5450-0003 | MARITIMOS, LACUSTRES Y FLUMALES PARA ST. | 0.00 | 0.00 | 0.00 | 0.00 |
| | TOTAL EMBARCACIONES | 0.00 | 0.00 | 0.00 | 0.00 |
| 8-2-3-5-5490-0000 | OTROS EQUIPOS DE TRANSPORTE | | | | |
| 8-2-3-5-5490-0001 | OTROS EQUIPOS DE TRANSPORTE | 0.00 | 0.00 | 0.00 | 0.00 |
| | TOTAL OTROS EQUIPOS DE TRANSPORTE | 0.00 | 0.00 | 0.00 | 0.00 |
| 8-2-3-5-5510-0000 | EQUIPO DE DEFENSA Y SEGURIDAD | | | | |
| 8-2-3-5-5510-0001 | EQUIPO PARA POLICIA Y TRANSITO | 0.00 | 0.00 | 0.00 | 0.00 |
| | TOTAL EQUIPO DE DEFENSA Y SEGURIDAD | 0.00 | 0.00 | 0.00 | 0.00 |
| 8-2-3-5-5610-0000 | MAQUINARIA Y EQUIPO AGROPECUARIO | | | | |
| 8-2-3-5-5610-0001 | MAQUINARIA Y EQUIPO AGROPECUARIO | 0.00 | 0.00 | 0.00 | 0.00 |
| | TOTAL MAQUINARIA Y EQUIPO AGROPECUARIO | 0.00 | 0.00 | 0.00 | 0.00 |
| 8-2-3-5-5620-0000 | MAQUINARIA Y EQUIPO INDUSTRIAL | | | | |
| 8-2-3-5-5620-0001 | MAQUINARIA Y EQUIPO INDUSTRIAL | 0.00 | 0.00 | 0.00 | 0.00 |
| 8-2-3-5-5620-0002 | MAQUINARIA Y EQUIPO PARA SUMINISTRO DE A. | 0.00 | 0.00 | 0.00 | 0.00 |
| | TOTAL MAQUINARIA Y EQUIPO INDUSTRIAL | 0.00 | 0.00 | 0.00 | 0.00 |
| 8-2-3-5-5630-0000 | MAQUINARIA Y EQUIPO DE CONSTRUCCION | | | | |
| 8-2-3-5-5630-0001 | MAQUINARIA Y EQUIPO DE CONSTRUCCION | 0.00 | 0.00 | 0.00 | 0.00 |
| | TOTAL MAQUINARIA Y EQUIPO DE CONSTRUCCION | 0.00 | 0.00 | 0.00 | 0.00 |
| 8-2-3-5-5640-0000 | SISTEMAS DE AIRE ACONDICIONADO, CALEFACC | | | | |
| 8-2-3-5-5640-0001 | SISTEMAS DE AIRE ACONDICIONADO, CALEFACC | 0.00 | 0.00 | 0.00 | 0.00 |
| | TOTAL SISTEMAS DE AIRE ACONDICIONADO, CALEFACC | 0.00 | 0.00 | 0.00 | 0.00 |
| 8-2-3-5-5650-0000 | EQUIPO DE COMUNICACION Y TELECOMUNICACION | | | | |
| 8-2-3-5-5650-0001 | EQUIPOS Y APARATOS DE COMUNICACIONES Y T | 0.00 | 0.00 | 0.00 | 0.00 |
| | TOTAL EQUIPO DE COMUNICACION Y TELECOMUNICACION | 0.00 | 0.00 | 0.00 | 0.00 |
| 8-2-3-5-5660-0000 | EQUIPOS DE GENERACION ELECTRICA, APARATO | | | | |
| 8-2-3-5-5660-0001 | MAQUINARIA Y EQUIPO ELECTRICO Y ELECTRON | 0.00 | 0.00 | 0.00 | 0.00 |
| | TOTAL EQUIPOS DE GENERACION ELECTRICA, APARATO | 0.00 | 0.00 | 0.00 | 0.00 |
| 8-2-3-5-5670-0000 | HERRAMIENTAS Y MAQUINAS-HERRAMIENTA | | | | |
| 8-2-3-5-5670-0001 | MAQUINARIA Y EQUIPO PARA TALLERES | 0.00 | 0.00 | 0.00 | 0.00 |
| 8-2-3-5-5670-0002 | HERRAMIENTAS Y MAQUINAS-HERRAMIENTA | 0.00 | 0.00 | 0.00 | 0.00 |
| 8-2-3-5-5670-0003 | REFACCIONES MAYORES | 0.00 | 0.00 | 0.00 | 0.00 |
| | TOTAL HERRAMIENTAS Y MAQUINAS-HERRAMIENTA | 0.00 | 0.00 | 0.00 | 0.00 |
| 8-2-3-5-5680-0000 | OTROS EQUIPOS | | | | |
| 8-2-3-5-5680-0001 | EQUIPOS DE MEDICION | 0.00 | 0.00 | 0.00 | 0.00 |
| 8-2-3-5-5680-0002 | EQUIPO DE SEÑALAMIENTO | 0.00 | 0.00 | 0.00 | 0.00 |
| 8-2-3-5-5680-0003 | EQUIPO DE INGENIERIA Y DIBUJO | 0.00 | 0.00 | 0.00 | 0.00 |
| 8-2-3-5-5680-0004 | MAQUINAS Y APARATOS CIENTIFICOS | 0.00 | 0.00 | 0.00 | 0.00 |
| 8-2-3-5-5680-0005 | MAQUINARIA Y EQUIPO DE IMPRENTA | 0.00 | 0.00 | 0.00 | 0.00 |
| 8-2-3-5-5680-0006 | OTROS BIENES MUEBLES | 0.00 | 0.00 | 0.00 | 0.00 |
| | TOTAL OTROS EQUIPOS | 0.00 | 0.00 | 0.00 | 0.00 |
| 8-2-3-5-5710-0000 | BOVINOS | | | | |
| 8-2-3-5-5710-0001 | BOVINOS | 0.00 | 0.00 | 0.00 | 0.00 |
| | TOTAL BOVINOS | 0.00 | 0.00 | 0.00 | 0.00 |
| 8-2-3-5-5720-0000 | PORCINOS | | | | |
| 8-2-3-5-5720-0001 | PORCINOS | 0.00 | 0.00 | 0.00 | 0.00 |
| | TOTAL PORCINOS | 0.00 | 0.00 | 0.00 | 0.00 |
| 8-2-3-5-5730-0000 | AVES | | | | |
| 8-2-3-5-5730-0001 | AVES | 0.00 | 0.00 | 0.00 | 0.00 |
| | TOTAL AVES | 0.00 | 0.00 | 0.00 | 0.00 |
| 8-2-3-5-5740-0000 | OVINOS Y CAPRINOS | | | | |
| 8-2-3-5-5740-0001 | OVINOS Y CAPRINOS | 0.00 | 0.00 | 0.00 | 0.00 |
| | TOTAL OVINOS Y CAPRINOS | 0.00 | 0.00 | 0.00 | 0.00 |
| 8-2-3-5-5750-0000 | PECES Y ACUICULTURA | | | | |
| 8-2-3-5-5750-0001 | PECES Y ACUICULTURA | 0.00 | 0.00 | 0.00 | 0.00 |
| | TOTAL PECES Y ACUICULTURA | 0.00 | 0.00 | 0.00 | 0.00 |
| 8-2-3-5-5760-0000 | EQUINOS | | | | |
| 8-2-3-5-5760-0001 | EQUINOS | 0.00 | 0.00 | 0.00 | 0.00 |
| | TOTAL EQUINOS | 0.00 | 0.00 | 0.00 | 0.00 |
| 8-2-3-5-5770-0000 | ESPECIES MENORES DE ZOOLOGICO | | | | |
| | | 0.00 | 0.00 | 0.00 | 0.00 |



30 GOBIERNO DEL ESTADO DE VERACRUZ DE IGNACIO DE LA LLAVE
 CONSEJO DE DESARROLLO DEL PAPALOAPAN
 BALANZA DE COMPROBACION AL 31 DE MAYO DE 2015

PAGINA: 77

FECHA: 18/06/2015

| CUENTA | DESCRIPCION | SALDO INICIAL AL 01-MAY | MOVIMIENTOS | | SALDO FINAL AL 31/MAY |
|--|--|----------------------------|-------------|-----------|--------------------------|
| | | | DEBE | HABER | |
| 8-2-3-5-5780-0000 | ARBOLES Y PLANTAS | 0.00 | 0.00 | 0.00 | 0.00 |
| 8-2-3-5-5790-0000 | OTROS ACTIVOS BIOLÓGICOS | 0.00 | 0.00 | 0.00 | 0.00 |
| 8-2-3-5-5810-0000 | TERRENOS | | | | |
| 8-2-3-5-5810-0001 | TERRENOS PARA USOS DIVERSOS | 0.00 | 0.00 | 0.00 | 0.00 |
| 8-2-3-5-5810-0002 | TERRENOS PARA LA CONSTRUCCIÓN DE INMUEBL | 0.00 | 0.00 | 0.00 | 0.00 |
| TOTAL TERRENOS | | 0.00 | 0.00 | 0.00 | 0.00 |
| 8-2-3-5-5820-0000 | VIVIENDAS | 0.00 | 0.00 | 0.00 | 0.00 |
| 8-2-3-5-5830-0000 | EDIFICIOS NO RESIDENCIALES | | | | |
| 8-2-3-5-5830-0001 | ADQUISICIÓN DE EDIFICIOS Y LOCALES | 0.00 | 0.00 | 0.00 | 0.00 |
| TOTAL EDIFICIOS NO RESIDENCIALES | | 0.00 | 0.00 | 0.00 | 0.00 |
| 8-2-3-5-5890-0000 | OTROS BIENES INMUEBLES | | | | |
| 8-2-3-5-5890-0001 | ADJUDICACIONES, EXPROPIACIONES E INICMIS | 0.00 | 0.00 | 0.00 | 0.00 |
| 8-2-3-5-5890-0002 | RESERVAS TERRITORIALES URBANAS | 0.00 | 0.00 | 0.00 | 0.00 |
| 8-2-3-5-5890-0003 | OTROS BIENES INMUEBLES | 0.00 | 0.00 | 0.00 | 0.00 |
| TOTAL OTROS BIENES INMUEBLES | | 0.00 | 0.00 | 0.00 | 0.00 |
| 8-2-3-5-5910-0000 | SOFTWARE | | | | |
| 8-2-3-5-5910-0001 | SOFTWARE | 0.00 | 0.00 | 0.00 | 0.00 |
| TOTAL SOFTWARE | | 0.00 | 0.00 | 0.00 | 0.00 |
| 8-2-3-5-5920-0000 | PATENTES | | | | |
| 8-2-3-5-5920-0001 | PATENTES | 0.00 | 0.00 | 0.00 | 0.00 |
| TOTAL PATENTES | | 0.00 | 0.00 | 0.00 | 0.00 |
| 8-2-3-5-5930-0000 | MARCAS | | | | |
| 8-2-3-5-5930-0001 | MARCAS | 0.00 | 0.00 | 0.00 | 0.00 |
| TOTAL MARCAS | | 0.00 | 0.00 | 0.00 | 0.00 |
| 8-2-3-5-5940-0000 | DERECHOS | | | | |
| 8-2-3-5-5940-0001 | DERECHOS | 0.00 | 0.00 | 0.00 | 0.00 |
| TOTAL DERECHOS | | 0.00 | 0.00 | 0.00 | 0.00 |
| 8-2-3-5-5950-0000 | CONCESIONES | | | | |
| 8-2-3-5-5950-0001 | CONCESIONES | 0.00 | 0.00 | 0.00 | 0.00 |
| TOTAL CONCESIONES | | 0.00 | 0.00 | 0.00 | 0.00 |
| 8-2-3-5-5960-0000 | FRANQUICIAS | 0.00 | 0.00 | 0.00 | 0.00 |
| 8-2-3-5-5970-0000 | LICENCIAS INFORMÁTICAS E INTELECTUALES | | | | |
| 8-2-3-5-5970-0001 | LICENCIAS INFORMÁTICAS E INTELECTUALES | 0.00 | 0.00 | 0.00 | 0.00 |
| TOTAL LICENCIAS INFORMÁTICAS E INTELECTUALES | | 0.00 | 0.00 | 0.00 | 0.00 |
| 8-2-3-5-5980-0000 | LICENCIA INDUSTRIALES, COMERCIALES Y OTR | 0.00 | 0.00 | 0.00 | 0.00 |
| 8-2-3-5-5990-0000 | OTROS ACTIVOS INTANGIBLES | | | | |
| 8-2-3-5-5990-0001 | OTROS ACTIVOS INTANGIBLES | 0.00 | 0.00 | 0.00 | 0.00 |
| TOTAL OTROS ACTIVOS INTANGIBLES | | 0.00 | 0.00 | 0.00 | 0.00 |
| TOTAL BIENES MUEBLES INMUEBLES E INTANGIBLES | | 0.00 | 0.00 | 0.00 | 0.00 |
| 8-2-3-6-0000-0000 | INVERSIÓN PÚBLICA | | | | |
| 8-2-3-6-0110-0000 | EDIFICACIÓN HABITACIONAL | | | | |
| 8-2-3-6-0110-0001 | EDIFICACIÓN HABITACIONAL | 3.30 | 0.00 | 0.00 | 0.00 |
| TOTAL EDIFICACIÓN HABITACIONAL | | 0.00 | 0.00 | 0.00 | 0.00 |
| 8-2-3-6-0120-0000 | EDIFICACIÓN NO HABITACIONAL | | | | |
| 8-2-3-6-0120-0001 | EDIFICACIÓN NO HABITACIONAL | 92,569,694.58 | 0.00 | 14,385.31 | 92,555,309.27 |
| TOTAL EDIFICACIÓN NO HABITACIONAL | | 92,569,694.58 | 0.00 | 14,385.31 | 92,555,309.27 |
| 8-2-3-6-0130-0000 | CONSTRUCCIÓN DE OBRAS PARA EL ABASTECIMI | | | | |
| 8-2-3-6-0130-0001 | CONSTRUCCIÓN DE OBRAS PARA EL ABASTECIMI | 0.00 | 0.00 | 0.00 | 0.00 |
| TOTAL CONSTRUCCIÓN DE OBRAS PARA EL ABASTECIMI | | 0.00 | 0.00 | 0.00 | 0.00 |
| 8-2-3-6-0140-0000 | DIVISIÓN DE TERRENOS Y CONSTRUCCIÓN DE O | | | | |
| 8-2-3-6-0140-0001 | DIVISIÓN DE TERRENOS Y CONSTRUCCIÓN DE O | 0.00 | 0.00 | 0.00 | 0.00 |
| TOTAL DIVISIÓN DE TERRENOS Y CONSTRUCCIÓN DE O | | 0.00 | 0.00 | 0.00 | 0.00 |
| 8-2-3-6-0150-0000 | CONSTRUCCIÓN DE VÍAS DE COMUNICACIÓN | | | | |
| 8-2-3-6-0150-0001 | CONSTRUCCIÓN DE VÍAS DE COMUNICACIÓN | 0.00 | 0.00 | 0.00 | 0.00 |
| TOTAL CONSTRUCCIÓN DE VÍAS DE COMUNICACIÓN | | 0.00 | 0.00 | 0.00 | 0.00 |
| 8-2-3-6-0160-0000 | OTRAS CONSTRUCCIONES DE INGENIERÍA CIVIL | | | | |
| 8-2-3-6-0160-0001 | OTRAS CONSTRUCCIONES DE INGENIERÍA CIVIL | -54,494,993.00 | 0.00 | 0.00 | -54,494,993.00 |
| TOTAL OTRAS CONSTRUCCIONES DE INGENIERÍA CIVIL | | -54,494,993.00 | 0.00 | 0.00 | -54,494,993.00 |
| 8-2-3-6-0170-0000 | INSTALACIONES Y EQUIPAMIENTO EN CONSTRUC | | | | |



30 GOBIERNO DEL ESTADO DE VERACRUZ DE IGNACIO DE LA LLAVE
CONSEJO DE DESARROLLO DEL PAPALOAPAN
BALANZA DE COMPROBACION AL 31 DE MAYO DE 2015

PAGINA: 78

FECHA: 18/06/2015

| CUENTA | DESCRIPCION | SALDO INICIAL AL 01-MAY | MOVIMIENTOS | | SALDO FINAL AL 31/MAY |
|-------------------|--|----------------------------|-------------|-----------|--------------------------|
| | | | DEBE | HABER | |
| 8-2-3-6-6170-0001 | INSTALACIONES Y EQUIPAMIENTO EN CONSTRUC | 0.00 | 0.00 | 0.00 | 0.00 |
| | TOTAL INSTALACIONES Y EQUIPAMIENTO EN CONSTRUC | 0.00 | 0.00 | 0.00 | 0.00 |
| 8-2-3-6-6190-0000 | TRABAJOS DE ACABADOS EN EDIFICACIONES Y | | | | |
| 8-2-3-6-6190-0001 | TRABAJOS DE ACABADOS EN EDIFICACIONES Y | 0.00 | 0.00 | 0.00 | 0.00 |
| | TOTAL TRABAJOS DE ACABADOS EN EDIFICACIONES Y | 0.00 | 0.00 | 0.00 | 0.00 |
| 8-2-3-6-6210-0000 | EDIFICACION HABITACIONAL | | | | |
| 8-2-3-6-6210-0001 | EDIFICACION HABITACIONAL | 0.00 | 0.00 | 0.00 | 0.00 |
| | TOTAL EDIFICACION HABITACIONAL | 0.00 | 0.00 | 0.00 | 0.00 |
| 8-2-3-6-6220-0000 | EDIFICACION NO HABITACIONAL | | | | |
| 8-2-3-6-6220-0001 | EDIFICACION NO HABITACIONAL | 0.00 | 0.00 | 0.00 | 0.00 |
| | TOTAL EDIFICACION NO HABITACIONAL | 0.00 | 0.00 | 0.00 | 0.00 |
| 8-2-3-6-6230-0000 | CONSTRUCCION DE OBRAS PARA EL ABASTECIMI | | | | |
| 8-2-3-6-6230-0001 | CONSTRUCCION DE OBRAS PARA EL ABASTECIMI | 0.00 | 0.00 | 0.00 | 0.00 |
| | TOTAL CONSTRUCCION DE OBRAS PARA EL ABASTECIMI | 0.00 | 0.00 | 0.00 | 0.00 |
| 8-2-3-6-6240-0000 | DIVISION DE TERRENOS Y CONSTRUCCION DE O | | | | |
| 8-2-3-6-6240-0001 | DIVISION DE TERRENOS Y CONSTRUCCION DE O | 0.00 | 0.00 | 0.00 | 0.00 |
| | TOTAL DIVISION DE TERRENOS Y CONSTRUCCION DE O | 0.00 | 0.00 | 0.00 | 0.00 |
| 8-2-3-6-6250-0000 | CONSTRUCCION DE VIAS DE COMUNICACION | | | | |
| 8-2-3-6-6250-0001 | CONSTRUCCION DE VIAS DE COMUNICACION | 0.00 | 0.00 | 0.00 | 0.00 |
| | TOTAL CONSTRUCCION DE VIAS DE COMUNICACION | 0.00 | 0.00 | 0.00 | 0.00 |
| 8-2-3-6-6260-0000 | OTRAS CONSTRUCCIONES DE INGENIERIA CIVIL | | | | |
| 8-2-3-6-6260-0001 | OTRAS CONSTRUCCIONES DE INGENIERIA CIVIL | 0.00 | 0.00 | 0.00 | 0.00 |
| | TOTAL OTRAS CONSTRUCCIONES DE INGENIERIA CIVIL | 0.00 | 0.00 | 0.00 | 0.00 |
| 8-2-3-6-6270-0000 | INSTALACIONES Y EQUIPAMIENTO EN CONSTRUC | | | | |
| 8-2-3-6-6270-0001 | INSTALACIONES Y EQUIPAMIENTO EN CONSTRUC | 0.00 | 0.00 | 0.00 | 0.00 |
| | TOTAL INSTALACIONES Y EQUIPAMIENTO EN CONSTRUC | 0.00 | 0.00 | 0.00 | 0.00 |
| 8-2-3-6-6290-0000 | TRABAJOS DE ACABADOS EN EDIFICACIONES Y | | | | |
| 8-2-3-6-6290-0001 | TRABAJOS DE ACABADOS EN EDIFICACIONES Y | 0.00 | 0.00 | 0.00 | 0.00 |
| | TOTAL TRABAJOS DE ACABADOS EN EDIFICACIONES Y | 0.00 | 0.00 | 0.00 | 0.00 |
| 8-2-3-6-6310-0000 | ESTUDIOS, FORMULACION Y EVALUACION DE PR | | | | |
| 8-2-3-6-6310-0001 | ESTUDIOS, FORMULACION Y EVALUACION DE PR | 0.00 | 0.00 | 0.00 | 0.00 |
| | TOTAL ESTUDIOS, FORMULACION Y EVALUACION DE PR | 0.00 | 0.00 | 0.00 | 0.00 |
| 8-2-3-6-6320-0000 | EJECUCION DE PROYECTOS PRODUCTIVOS NO IN | | | | |
| 8-2-3-6-6320-0001 | EJECUCION DE PROYECTOS PRODUCTIVOS NO IN | -338,538,579.12 | 0.00 | 292.32 | -338,538,871.44 |
| 8-2-3-6-6320-0002 | INFRAESTRUCTURA PARA EL DESARROLLO | 0.00 | 0.00 | 0.00 | 0.00 |
| | TOTAL EJECUCION DE PROYECTOS PRODUCTIVOS NO IN | -338,538,579.12 | 0.00 | 292.32 | -338,538,871.44 |
| | TOTAL INVERSION PUBLICA | -300,463,877.54 | 0.00 | 14,877.63 | -300,478,755.17 |
| 8-2-3-7-0000-0000 | INVERSIONES FINANCIERAS Y OTRAS PROVISIO | | | | |
| 8-2-3-7-7110-0000 | CRETITOS OTORGADOS POR ENTIDADES FEDERA | 0.00 | 0.00 | 0.00 | 0.00 |
| 8-2-3-7-7120-0000 | CRETITOS OTORGADOS POR LA ENTIDADES FEDE | 0.00 | 0.00 | 0.00 | 0.00 |
| 8-2-3-7-7210-0000 | ACCIONES Y PARTICIPACIONES DE CAPITAL EN | 0.00 | 0.00 | 0.00 | 0.00 |
| 8-2-3-7-7220-0000 | ACCIONES Y PARTICIPACIONES DE CAPITAL EN | 0.00 | 0.00 | 0.00 | 0.00 |
| 8-2-3-7-7230-0000 | ACCIONES Y PARTICIPACIONES DE CAPITAL EN | 0.00 | 0.00 | 0.00 | 0.00 |
| 8-2-3-7-7240-0000 | ACCIONES Y PARTICIPACIONES DE CAPITAL EN | 0.00 | 0.00 | 0.00 | 0.00 |
| 8-2-3-7-7250-0000 | ACCIONES Y PARTICIPACIONES DE CAPITAL EN | 0.00 | 0.00 | 0.00 | 0.00 |
| 8-2-3-7-7260-0000 | ACCIONES Y PARTICIPACIONES DE CAPITAL EN | 0.00 | 0.00 | 0.00 | 0.00 |
| 8-2-3-7-7270-0000 | ACCIONES Y PARTICIPACIONES DE CAPITAL EN | 0.00 | 0.00 | 0.00 | 0.00 |
| 8-2-3-7-7280-0000 | ACCIONES Y PARTICIPACIONES DE CAPITAL EN | 0.00 | 0.00 | 0.00 | 0.00 |
| 8-2-3-7-7290-0000 | ACCIONES Y PARTICIPACIONES DE CAPITAL EN | 0.00 | 0.00 | 0.00 | 0.00 |
| 8-2-3-7-7310-0000 | BONOS | 0.00 | 0.00 | 0.00 | 0.00 |
| 8-2-3-7-7320-0000 | VALORES REPRESENTATIVOS DE DEUDA ADQUIR | 0.00 | 0.00 | 0.00 | 0.00 |
| 8-2-3-7-7330-0000 | VALORES REPRESENTATIVOS DE DEUDA ADQUIR | 0.00 | 0.00 | 0.00 | 0.00 |
| 8-2-3-7-7340-0000 | OBLIGACIONES NEGOCIABLES ADQUIRIDAS CON | 0.00 | 0.00 | 0.00 | 0.00 |
| 8-2-3-7-7350-0000 | OBLIGACIONES NEGOCIABLES ADQUIRIDAS CON | 0.00 | 0.00 | 0.00 | 0.00 |
| 8-2-3-7-7360-0000 | OTROS VALORES | 0.00 | 0.00 | 0.00 | 0.00 |
| 8-2-3-7-7410-0000 | CONCESION DE PRESTAMOS A ENTIDADES PARAE | 0.00 | 0.00 | 0.00 | 0.00 |
| 8-2-3-7-7420-0000 | CONCESION DE PRESTAMOS A ENTIDADES PARAE | 0.00 | 0.00 | 0.00 | 0.00 |
| 8-2-3-7-7430-0000 | CONCESION DE PRESTAMOS A INSTITUCIONES P | 0.00 | 0.00 | 0.00 | 0.00 |
| 8-2-3-7-7440-0000 | CONCESION DE PRESTAMOS A ENTIDADES FEDER | 0.00 | 0.00 | 0.00 | 0.00 |



30 GOBIERNO DEL ESTADO DE VERACRUZ DE IGNACIO DE LA LLAVE
CONSEJO DE DESARROLLO DEL PAPALOAPAN
BALANZA DE COMPROBACION AL 31 DE MAYO DE 2015

PAGINA: 79

FECHA: 18/06/2015

| CUENTA | DESCRIPCION | SALDO INICIAL AL 01-MAY | MOVIMIENTOS | | SALDO FINAL AL 31/MAY |
|--|--|----------------------------|-------------|------------|--------------------------|
| | | | DEBE | HABER | |
| 8-2-3-7-7450-0000 | CONCESION DE PRESTAMOS AL SECTOR PRIVADO | 0.00 | 0.00 | 0.00 | 0.00 |
| 8-2-3-7-7460-0000 | CONCESION DE PRESTAMOS AL SECTOR EXTERNO | 0.00 | 0.00 | 0.00 | 0.00 |
| 8-2-3-7-7470-0000 | CONCESION DE PRESTAMOS AL SECTOR PUBLICO | 0.00 | 0.00 | 0.00 | 0.00 |
| 8-2-3-7-7480-0000 | CONCESION DE PRESTAMOS AL SECTOR PRIVADO | 0.00 | 0.00 | 0.00 | 0.00 |
| 8-2-3-7-7490-0000 | CONCESION DE PRESTAMOS AL SECTOR EXTERNO | 0.00 | 0.00 | 0.00 | 0.00 |
| 8-2-3-7-7510-0000 | INVERSIONES EN FIDEICOMISOS DEL PODER EJ | 0.00 | 0.00 | 0.00 | 0.00 |
| 8-2-3-7-7520-0000 | INVERSIONES EN FIDEICOMISOS DEL PODER LT | 0.00 | 0.00 | 0.00 | 0.00 |
| 8-2-3-7-7530-0000 | INVERSIONES EN FIDEICOMISOS DEL PODER JU | 0.00 | 0.00 | 0.00 | 0.00 |
| 8-2-3-7-7540-0000 | INVERSIONES EN FIDEICOMISOS PUBLICOS NO | 0.00 | 0.00 | 0.00 | 0.00 |
| 8-2-3-7-7550-0000 | INVERSIONES EN FIDEICOMISOS PUBLICOS EMP | 0.00 | 0.00 | 0.00 | 0.00 |
| 8-2-3-7-7560-0000 | INVERSIONES EN FIDEICOMISOS PUBLICOS FN | 0.00 | 0.00 | 0.00 | 0.00 |
| 8-2-3-7-7570-0000 | INVERSIONES EN FIDEICOMISOS DE ENTIDADES | 0.00 | 0.00 | 0.00 | 0.00 |
| 8-2-3-7-7580-0000 | INVERSIONES EN FIDEICOMISOS DE MUNICIPIO | 0.00 | 0.00 | 0.00 | 0.00 |
| 8-2-3-7-7590-0000 | INVERSIONES DE EMPRESAS PRIVADAS Y PARTI | 0.00 | 0.00 | 0.00 | 0.00 |
| 8-2-3-7-7610-0000 | DEPOSITOS A LARGO PLAZO EN MONEDA NACION | 0.00 | 0.00 | 0.00 | 0.00 |
| 8-2-3-7-7620-0000 | DEPOSITO A LARGO PLAZO EN MONEDA EXTRA | 0.00 | 0.00 | 0.00 | 0.00 |
| 8-2-3-7-7910-0000 | CONTINGENCIAS POR FENOMENOS NATURALES | | | | |
| 8-2-3-7-7910-0001 | CONTINGENTES | -176,831.36 | 2,831.36 | 0.00 | -176,000.00 |
| TOTAL CONTINGENCIAS POR FENOMENOS NATURALES | | -176,831.36 | 2,831.36 | 0.00 | -176,000.00 |
| 8-2-3-7-7920-0000 | CONTINGENCIAS SOCIOECONOMICAS | | | | |
| 8-2-3-7-7920-0001 | CONTINGENTES | 0.00 | 0.00 | 0.00 | 0.00 |
| 8-2-3-7-7920-0002 | DEVOLUCIONES A LA FEDERACION | 0.00 | 0.00 | 0.00 | 0.00 |
| 8-2-3-7-7920-0003 | COMPLEMENTARIOS | 0.00 | 0.00 | 0.00 | 0.00 |
| TOTAL CONTINGENCIAS SOCIOECONOMICAS | | 0.00 | 0.00 | 0.00 | 0.00 |
| 8-2-3-7-7990-0000 | OTRAS EROGACIONES ESPECIALES | | | | |
| 8-2-3-7-7990-0001 | EROGACIONES POR INGRESOS PROPIOS | 0.00 | 0.00 | 0.00 | 0.00 |
| 8-2-3-7-7990-0002 | PROVISIONES SALARIALES Y ECONOMICAS | 0.00 | 0.00 | 0.00 | 0.00 |
| TOTAL OTRAS EROGACIONES ESPECIALES | | 0.00 | 0.00 | 0.00 | 0.00 |
| TOTAL INVERSIONES FINANCIERAS Y OTRAS PROVISIO | | -176,831.36 | 2,831.36 | 0.00 | -176,000.00 |
| TOTAL MODIFICACIONES AL PRESUPUESTO DE EGRESOS | | -301,430,170.85 | 141,015.94 | 155,493.61 | -301,453,845.49 |
| 8-2-4-0-0000-0000 | PRESUPUESTO DE EGRESOS COMPROMETIDO | | | | |
| 8-2-4-1-0000-0000 | SERVICIOS PERSONALES | | | | |
| 8-2-4-1-1110-0000 | DIETAS | | | | |
| 8-2-4-1-1110-0001 | DIETAS | 0.00 | 0.00 | 0.00 | 0.00 |
| TOTAL DIETAS | | 0.00 | 0.00 | 0.00 | 0.00 |
| 8-2-4-1-1120-0000 | HABERES | 0.00 | 0.00 | 0.00 | 0.00 |
| 8-2-4-1-1130-0000 | SUELDOS BASE AL PERSONAL PERMANENTE | | | | |
| 8-2-4-1-1130-0001 | SUELDOS Y SALARIOS | 0.00 | 0.00 | 0.00 | 0.00 |
| TOTAL SUELDOS BASE AL PERSONAL PERMANENTE | | 0.00 | 0.00 | 0.00 | 0.00 |
| 8-2-4-1-1140-0000 | REMUNERACIONES POR ADSCRIPCION LABORAL E | 0.00 | 0.00 | 0.00 | 0.00 |
| 8-2-4-1-1210-0000 | HONORARIOS ASIMILABLES A SALARIOS | | | | |
| 8-2-4-1-1210-0001 | PERSONAL DE LISTA DE RAYA | 0.00 | 0.00 | 0.00 | 0.00 |
| 8-2-4-1-1210-0002 | HONORARIOS PROFESIONALES | 0.00 | 0.00 | 0.00 | 0.00 |
| 8-2-4-1-1210-0003 | HONORARIOS POR EJECUCION | 0.00 | 0.00 | 0.00 | 0.00 |
| TOTAL HONORARIOS ASIMILABLES A SALARIOS | | 0.00 | 0.00 | 0.00 | 0.00 |
| 8-2-4-1-1220-0000 | SUELDOS BASE AL PERSONAL EVENTUAL | | | | |
| 8-2-4-1-1220-0001 | SUELDOS AL PERSONAL EVENTUAL | 1,141,918.76 | 0.60 | 142,407.00 | 999,512.36 |
| 8-2-4-1-1220-0002 | SUPLENCIAS | 0.00 | 0.00 | 0.00 | 0.00 |
| TOTAL SUELDOS BASE AL PERSONAL EVENTUAL | | 1,141,918.76 | 0.60 | 142,407.00 | 999,512.36 |
| 8-2-4-1-1230-0000 | RETRIBUCIONES POR SERVICIOS DE CARACTER | | | | |
| 8-2-4-1-1230-0001 | REMUNERACIONES POR SERVICIOS ESPECIALES | 0.00 | 0.00 | 0.00 | 0.00 |
| 8-2-4-1-1230-0002 | AYUDA POR SERVICIOS | 48,246.82 | 0.00 | 6,013.00 | 42,233.82 |
| TOTAL RETRIBUCIONES POR SERVICIOS DE CARACTER | | 48,246.82 | 0.00 | 6,013.00 | 42,233.82 |
| 8-2-4-1-1240-0000 | RETRIBUCION A LOS REPRESENTANTES DE LOS | 0.00 | 0.00 | 0.00 | 0.00 |
| 8-2-4-1-1310-0000 | PRIMAS POR AÑO DE SERVICIOS EFECTIVOS PR | | | | |
| 8-2-4-1-1310-0001 | QUINQUENIOS | 0.00 | 0.00 | 0.00 | 0.00 |
| 8-2-4-1-1310-0002 | QUINQUENIOS NUEVA GENERACION | 0.00 | 0.00 | 0.00 | 0.00 |
| TOTAL PRIMAS POR AÑO DE SERVICIOS EFECTIVOS PR | | 0.00 | 0.00 | 0.00 | 0.00 |
| 8-2-4-1-1320-0000 | PRIMAS DE VACACIONES DOMINICAL Y GRATIF | | | | |



30 GOBIERNO DEL ESTADO DE VERACRUZ DE IGNACIO DE LA LLAVE
 CONSEJO DE DESARROLLO DEL PAPALOAPAN
 BALANZA DE COMPROBACION AL 31 DE MAYO DE 2015

PAGINA: 80

FECHA: 18/06/2015

| CUENTA | DESCRIPCION | SALDO INICIAL AL 01-MAY | MOVIMIENTOS | | SALDO FINAL AL 31/MAY |
|---|---|----------------------------|---------------|------------------|--------------------------|
| | | | DEBE | HABER | |
| 8-2-4-1-1320-0001 | PRIMA DOMINICAL | 0.00 | 0.00 | 0.00 | 0.00 |
| 8-2-4-1-1320-0002 | GRATIFICACION ANUAL | 1,648,942.10 | 0.00 | 0.00 | 1,648,942.10 |
| 8-2-4-1-1320-0003 | PRIMA VACACIONAL | 47,470.00 | 0.00 | 0.00 | 47,470.00 |
| 8-2-4-1-1320-0004 | BONO ANUAL DE DESPESA | 213,750.00 | 0.00 | 0.00 | 213,750.00 |
| 8-2-4-1-1320-0005 | CANASTA NAUOESNA | 18,270.00 | 0.00 | 0.00 | 18,270.00 |
| TOTAL PRIMAS DE VACACIONES, DOMINICAL Y GRATIF | | 1,929,432.10 | 0.00 | 0.00 | 1,929,432.10 |
| 8-2-4-1-1330-0000 | HORAS EXTRAORDINARIAS | | | | |
| 8-2-4-1-1330-0001 | COMPENSACION POR SERVICIOS DE TURNO VESP | 0.00 | 0.00 | 0.00 | 0.00 |
| TOTAL HORAS EXTRAORDINARIAS | | 0.00 | 0.00 | 0.00 | 0.00 |
| 8-2-4-1-1340-0000 | COMPENSACIONES | | | | |
| 8-2-4-1-1340-0001 | COMPENSACIONES FUAS | 0.00 | 0.00 | 0.00 | 0.00 |
| 8-2-4-1-1340-0002 | COMPENSACION DE ESCASO DESARROLLO | 0.00 | 0.00 | 0.00 | 0.00 |
| 8-2-4-1-1340-0003 | PARTICIPACIONES AL PERSONAL | 0.00 | 0.00 | 0.00 | 0.00 |
| 8-2-4-1-1340-0004 | COMPENSACION POR ASIGNACION PEDAGOGICA E | 0.00 | 0.00 | 0.00 | 0.00 |
| 8-2-4-1-1340-0005 | COMPENSACION POR AJUSTE DE CALENDARIO | 23,734.00 | 0.00 | 0.00 | 23,734.00 |
| 8-2-4-1-1340-0006 | COMPENSACION DOCENTE | 0.00 | 0.00 | 0.00 | 0.00 |
| 8-2-4-1-1340-0007 | COMPENSACION ADMINISTRATIVA | 166,141.00 | 0.00 | 0.00 | 166,141.00 |
| TOTAL COMPENSACIONES | | 189,875.00 | 0.00 | 0.00 | 189,875.00 |
| 8-2-4-1-1350-0000 | SOBRESUEROS | 0.00 | 0.00 | 0.00 | 0.00 |
| 8-2-4-1-1360-0000 | ASIGNACIONES DE TECNICO DE MANDO POR C | 0.00 | 0.00 | 0.00 | 0.00 |
| 8-2-4-1-1370-0000 | HONORARIOS ESPECIALES | 0.00 | 0.00 | 0.00 | 0.00 |
| 8-2-4-1-1380-0000 | PARTICIPACIONES POR VIGILANCIA EN EL C.M. | 0.00 | 0.00 | 0.00 | 0.00 |
| 8-2-4-1-1410-0000 | APORTACIONES DE SEGURIDAD SOCIAL | | | | |
| 8-2-4-1-1410-0001 | INSTITUTO MEXICANO DEL SEGURO SOCIAL | 2,234,711.62 | 767.93 | 46,256.50 | 2,289,220.05 |
| 8-2-4-1-1410-0002 | SEGURO INSTITUCIONAL | 38,898.00 | 0.00 | 0.00 | 38,898.00 |
| 8-2-4-1-1410-0003 | ISSSTE - INSTITUTO DE SEGURIDAD Y SERVIC | 0.00 | 0.00 | 0.00 | 0.00 |
| 8-2-4-1-1410-0004 | SEGURO DE VIDA Y PAGO DE MARCHA | 0.00 | 0.00 | 0.00 | 0.00 |
| TOTAL APORTACIONES DE SEGURIDAD SOCIAL | | 2,273,610.62 | 767.93 | 46,256.50 | 2,328,001.05 |
| 8-2-4-1-1420-0000 | APORTACIONES A FONDOS DE VIVIENDA | | | | |
| 8-2-4-1-1420-0001 | FUVISSTE - FONDO DE VIVIENDA DEL ISSSTE | 0.00 | 0.00 | 0.00 | 0.00 |
| TOTAL APORTACIONES A FONDOS DE VIVIENDA | | 0.00 | 0.00 | 0.00 | 0.00 |
| 8-2-4-1-1430-0000 | APORTACIONES AL SISTEMA PARA EL RETIRO | | | | |
| 8-2-4-1-1430-0001 | SISTEMA DE AHORRO PARA EL RETIRO | 0.00 | 0.00 | 0.00 | 0.00 |
| 8-2-4-1-1430-0002 | SEGURO DE RETIRO | 0.00 | 0.00 | 0.00 | 0.00 |
| TOTAL APORTACIONES AL SISTEMA PARA EL RETIRO | | 0.00 | 0.00 | 0.00 | 0.00 |
| 8-2-4-1-1440-0000 | APORTACIONES PARA SEGURO | 0.00 | 0.00 | 0.00 | 0.00 |
| 8-2-4-1-1510-0000 | CUOTAS PARA EL FONDO DE AHORRO Y FONDO D | 0.00 | 0.00 | 0.00 | 0.00 |
| 8-2-4-1-1520-0000 | INDENNIZACIONES | | | | |
| 8-2-4-1-1520-0001 | PENSIONES, ABILACIONES E INDEMNIZACIONE | 0.00 | 0.00 | 0.00 | 0.00 |
| TOTAL INDEMNIZACIONES | | 0.00 | 0.00 | 0.00 | 0.00 |
| 8-2-4-1-1530-0000 | PRESTACIONES Y HABERES DE RETIRO | | | | |
| 8-2-4-1-1530-0001 | LIQUIDACIONES POR INDEMNIZACIONES Y POR | 0.00 | 0.00 | 0.00 | 0.00 |
| TOTAL PRESTACIONES Y HABERES DE RETIRO | | 0.00 | 0.00 | 0.00 | 0.00 |
| 8-2-4-1-1540-0000 | PRESTACIONES CONTRACTUALES | | | | |
| 8-2-4-1-1540-0001 | AYUDA PARA PASAJES | 327,348.00 | 0.00 | 0.00 | 327,348.00 |
| 8-2-4-1-1540-0002 | AYUDA PARA LENTES Y APARATOS OPTICOS | 0.00 | 0.00 | 0.00 | 0.00 |
| 8-2-4-1-1540-0003 | MATERIAL DIDACTICO | 0.00 | 0.00 | 0.00 | 0.00 |
| 8-2-4-1-1540-0004 | DESPESA | 637,648.26 | 0.00 | 0.00 | 637,648.26 |
| 8-2-4-1-1540-0005 | PREVISION SOCIAL MULTIPLE | 46,224.82 | 0.00 | 5,761.00 | 40,463.82 |
| 8-2-4-1-1540-0006 | COMPENSACION POR ACTIVIDAD CURRICULAR | 0.00 | 0.00 | 0.00 | 0.00 |
| 8-2-4-1-1540-0007 | PAGO DE DIAS ECONOMICOS NO DISFRUTADOS | 0.00 | 0.00 | 0.00 | 0.00 |
| 8-2-4-1-1540-0008 | ASIGNACION DOCENTE GENERAL | 0.00 | 0.00 | 0.00 | 0.00 |
| 8-2-4-1-1540-0009 | ASIGNACION DOCENTE ESPECIFICA | 0.00 | 0.00 | 0.00 | 0.00 |
| 8-2-4-1-1540-0010 | AYUDA PARA IMPRESION DE TESIS | 0.00 | 0.00 | 0.00 | 0.00 |
| 8-2-4-1-1540-0011 | CANASTILLA MATERNAL | 0.00 | 0.00 | 0.00 | 0.00 |
| 8-2-4-1-1540-0012 | DIAS DE DESCANSO OBLIGATORIO | 0.00 | 0.00 | 0.00 | 0.00 |
| 8-2-4-1-1540-0013 | SERVICIO DE GUARDERIAS | 0.00 | 0.00 | 0.00 | 0.00 |
| 8-2-4-1-1540-0014 | AYUDA PARA LA ADQUISICION DE UTILES ESCO | 63,000.00 | 0.00 | 0.00 | 63,000.00 |
| 8-2-4-1-1540-0015 | CUOTA FUJ PARA PERSONAL DE ASIGNATURA | 0.00 | 0.00 | 0.00 | 0.00 |



30 GOBIERNO DEL ESTADO DE VERACRUZ DE IGNACIO DE LA LLAVE
CONSEJO DE DESARROLLO DEL PAPALOAPAN
BALANZA DE COMPROBACION AL 31 DE MAYO DE 2015

PAGINA: 01

FECHA: 18/08/2015

| CUENTA | DESCRIPCION | SALDO INICIAL AL 01-MAY | MOVIMIENTOS | | SALDO FINAL AL 31/MAY |
|---|---|----------------------------|---------------|---------------------|--------------------------|
| | | | DEBE | HABER | |
| 8-2-4-1-1540-0018 | COMPENSACION POR ACTUACION Y PRODUCTIVD | 0.00 | 0.00 | 0.00 | 0.00 |
| 8-2-4-1-1540-0017 | PAGO DEL D'A DE LAS MADRES | 28,000.00 | 0.00 | 16,000.00 | 12,000.00 |
| 8-2-4-1-1540-0018 | AYUDA A SUPERVISORES PARA GASTOS DE TRAS | 0.00 | 0.00 | 0.00 | 0.00 |
| 8-2-4-1-1540-0019 | GRATIFICACION ADMINISTRATIVA | 0.00 | 0.00 | 0.00 | 0.00 |
| 8-2-4-1-1540-0020 | COMPENSACION EJ ARRASGO AL MAESTRO EN EL | 0.00 | 0.00 | 0.00 | 0.00 |
| 8-2-4-1-1540-0021 | COMPENSACION XZ | 0.00 | 0.00 | 0.00 | 0.00 |
| 8-2-4-1-1540-0022 | COMPENSACION PROVISIONAL COMPACTABLE | 0.00 | 0.00 | 0.00 | 0.00 |
| 8-2-4-1-1540-0023 | COMPENSACION TEMPORAL COMPACTABLE | 452,373.78 | 0.12 | 0.84 | 452,373.04 |
| 8-2-4-1-1540-0024 | REGULARIZACION A LA FUNCION | 0.00 | 0.00 | 0.00 | 0.00 |
| 8-2-4-1-1540-0025 | ASIGNACION POR ACTIVIDADES CULTURALES | 23,734.00 | 0.00 | 0.00 | 23,734.00 |
| 8-2-4-1-1540-0026 | PREVISION SOCIAL PARA POLICIAS | 0.00 | 0.00 | 0.00 | 0.00 |
| 8-2-4-1-1540-0027 | APOYO A LA INTEGRACION EDUCATIVA | 0.00 | 0.00 | 0.00 | 0.00 |
| 8-2-4-1-1540-0028 | ATENCION A GRUPOS MEJORADO | 0.00 | 0.00 | 0.00 | 0.00 |
| 8-2-4-1-1540-0029 | AYUDA DE PREVISION SOCIAL POR RIESGO DE | 0.00 | 0.00 | 0.00 | 0.00 |
| 8-2-4-1-1540-0030 | GRATIFICACION EXTRAORDINARIA | 11,036,551.20 | 0.00 | 1,252,506.60 | 9,784,044.60 |
| 8-2-4-1-1540-0031 | GRATIFICACION | 71,203.00 | 0.00 | 0.00 | 71,203.00 |
| TOTAL PRESTACIONES CONTRACTUALES | | 12,686,043.04 | 0.12 | 1,274,268.64 | 11,411,814.52 |
| 8-2-4-1-1550-0000 | APOYOS A LA CAPACITACION DE LOS SERVIDOR | | | | |
| 8-2-4-1-1550-0001 | COMPENSACION POR INCORPORACION AL PROGRA | 0.00 | 0.00 | 0.00 | 0.00 |
| 8-2-4-1-1550-0002 | AYUDA PARA CAPACITACION Y DESARROLLO | 101,100.00 | 0.00 | 12,800.00 | 88,500.00 |
| TOTAL APOYOS A LA CAPACITACION DE LOS SERVIDOR | | 101,100.00 | 0.00 | 12,800.00 | 88,500.00 |
| 8-2-4-1-1590-0000 | OTRAS PRESTACIONES SOCIALES Y ECONOMICAS | 0.00 | 0.00 | 0.00 | 0.00 |
| 8-2-4-1-1610-0000 | PREVISIONES DE CARACTER LABORAL ECONOMI | | | | |
| 8-2-4-1-1610-0001 | PREVISIONES SALARIALES Y ECONOMICAS | 0.00 | 0.00 | 0.00 | 0.00 |
| TOTAL PREVISIONES DE CARACTER LABORAL ECONOMI | | 0.00 | 0.00 | 0.00 | 0.00 |
| 8-2-4-1-1710-0000 | ESTIMULOS | | | | |
| 8-2-4-1-1710-0001 | ESTIMULO POR ANTIGUEDAD | 0.00 | 0.00 | 0.00 | 0.00 |
| 8-2-4-1-1710-0002 | ESTIMULO POR LICENCIATURA | 0.00 | 0.00 | 0.00 | 0.00 |
| 8-2-4-1-1710-0003 | TITULACIONES | 0.00 | 0.00 | 0.00 | 0.00 |
| 8-2-4-1-1710-0004 | ESTIMULO POR PUNTUALIDAD Y ASISTENCIA | 0.00 | 0.00 | 0.00 | 0.00 |
| 8-2-4-1-1710-0005 | ESTIMULO POR ANTIGUEDAD (DOCENTES) | 0.00 | 0.00 | 0.00 | 0.00 |
| 8-2-4-1-1710-0006 | ESTIMULO A SERVIDORES PUBLICOS | 142,407.00 | 0.00 | 0.00 | 142,407.00 |
| 8-2-4-1-1710-0007 | PREMIO MENSUAL POR BUEN DESEMPEÑO | 0.00 | 0.00 | 0.00 | 0.00 |
| 8-2-4-1-1710-0008 | ESTIMULO POR PRODUCTIVIDAD | 0.00 | 0.00 | 0.00 | 0.00 |
| 8-2-4-1-1710-0009 | SERVICIOS COORDINACIONALES | 0.00 | 0.00 | 0.00 | 0.00 |
| 8-2-4-1-1710-0010 | EST MJO AL DESTACADO DESEMPEÑO | 0.00 | 0.00 | 0.00 | 0.00 |
| TOTAL ESTIMULOS | | 142,407.00 | 0.00 | 0.00 | 142,407.00 |
| 8-2-4-1-1720-0000 | RECOMPENSAS | 0.00 | 0.00 | 0.00 | 0.00 |
| TOTAL SERVICIOS PERSONALES | | 19,812,842.34 | 769.65 | 1,491,545.14 | 17,131,668.85 |
| 8-2-4-2-0000-0000 | MATERIALES Y SUMINISTROS | | | | |
| 8-2-4-2-2100-0000 | MATERIALES, ÚTILES Y EQUIPOS MENORES DE | | | | |
| 8-2-4-2-2110-0001 | MATERIALES Y ÚTILES DE OFICINA | 0.00 | 0.00 | 0.00 | 0.00 |
| TOTAL MATERIALES ÚTILES Y EQUIPOS MENORES DE | | 0.00 | 0.00 | 0.00 | 0.00 |
| 8-2-4-2-2120-0000 | MATERIALES Y ÚTILES DE IMPRESIÓN Y REPRO | | | | |
| 8-2-4-2-2120-0001 | MATERIALES Y ÚTILES DE IMPRESIÓN Y REPRO | 0.00 | 0.00 | 0.00 | 0.00 |
| 8-2-4-2-2120-0002 | MATERIAL DE FOTOGRAFÍA | 0.00 | 0.00 | 0.00 | 0.00 |
| TOTAL MATERIALES Y ÚTILES DE IMPRESIÓN Y REPRO | | 0.00 | 0.00 | 0.00 | 0.00 |
| 8-2-4-2-2130-0000 | MATERIAL ESTADÍSTICO Y GEOGRÁFICO | 0.00 | 0.00 | 0.00 | 0.00 |
| 8-2-4-2-2140-0000 | MATERIALES, ÚTILES Y EQUIPOS MENORES DE | | | | |
| 8-2-4-2-2140-0001 | MATERIALES Y ÚTILES PARA EL PROCESAMIENTO | 0.00 | 0.00 | 0.00 | 0.00 |
| TOTAL MATERIALES, ÚTILES Y EQUIPOS MENORES DE | | 0.00 | 0.00 | 0.00 | 0.00 |
| 8-2-4-2-2150-0000 | MATERIAL IMPRESO E INFORMACIÓN DIGITAL | | | | |
| 8-2-4-2-2150-0001 | MATERIAL PARA INFORMACIÓN | 0.00 | 0.00 | 0.00 | 0.00 |
| 8-2-4-2-2150-0002 | SUSCRIPCIÓN A PERIÓDICOS Y MEDIOS INFORM | 0.00 | 0.00 | 0.00 | 0.00 |
| 8-2-4-2-2150-0003 | MATERIAL DE CINEMATOGRAFÍA Y AUDIOVISUAL | 0.00 | 0.00 | 0.00 | 0.00 |
| TOTAL MATERIAL IMPRESO E INFORMACIÓN DIGITAL | | 0.00 | 0.00 | 0.00 | 0.00 |
| 8-2-4-2-2160-0000 | MATERIAL DE LIMPIEZA | | | | |
| 8-2-4-2-2160-0001 | MATERIAL DE LIMPIEZA | 854.12 | 0.00 | 0.00 | 854.12 |
| TOTAL MATERIAL DE LIMPIEZA | | 854.12 | 0.00 | 0.00 | 854.12 |



30 GOBIERNO DEL ESTADO DE VERACRUZ DE IGNACIO DE LALLAVE
CONSEJO DE DESARROLLO DEL PAPALOAPAN
BALANZA DE COMPROBACION AL 31 DE MAYO DE 2016

PAGINA: 62

FECHA: 16/06/2015

| CUENTA | DESCRIPCION | SALDO INICIAL AL 01-MAY | MOVIMIENTOS | | SALDO FINAL AL 31/MAY |
|-------------------|--|----------------------------|-------------|-------|--------------------------|
| | | | DEBE | HABER | |
| 8-2-4-2-2170-0000 | MATERIALES Y UTILES DE ENSEÑANZA | | | | |
| 8-2-4-2-2170-0001 | MATERIAL DIDACTICO | 0.00 | 0.00 | 0.00 | 0.00 |
| | TOTAL MATERIALES Y UTILES DE ENSEÑANZA | 0.00 | 0.00 | 0.00 | 0.00 |
| 8-2-4-2-2180-0000 | MATERIALES PARA EL REGISTRO E IDENTIFICA | | | | |
| 8-2-4-2-2180-0001 | VALORES DE TRANSITO | 0.00 | 0.00 | 0.00 | 0.00 |
| | TOTAL MATERIALES PARA EL REGISTRO E IDENTIFICA | 0.00 | 0.00 | 0.00 | 0.00 |
| 8-2-4-2-2210-0000 | PRODUCTOS ALIMENTICIOS PARA PERSONAS | | | | |
| 8-2-4-2-2210-0001 | PRODUCTOS ALIMENTICIOS PARA LOS EFECTIVO | 0.00 | 0.00 | 0.00 | 0.00 |
| 8-2-4-2-2210-0002 | PRODUCTOS ALIMENTICIOS PARA PERSONAS GER | 0.00 | 0.00 | 0.00 | 0.00 |
| 8-2-4-2-2210-0003 | PRODUCTOS ALIMENTICIOS PARA ALIMENTACION | 0.00 | 0.00 | 0.00 | 0.00 |
| 8-2-4-2-2210-0004 | PRODUCTOS ALIMENTICIOS PARA EL PERSONAL | 4,497.01 | 0.00 | 0.00 | 4,497.01 |
| | TOTAL PRODUCTOS ALIMENTICIOS PARA PERSONAS | 4,497.01 | 0.00 | 0.00 | 4,497.01 |
| 8-2-4-2-2220-0000 | PRODUCTOS ALIMENTICIOS PARA ANIMALES | | | | |
| 8-2-4-2-2220-0001 | PRODUCTOS ALIMENTICIOS PARA ANIMALES | 0.00 | 0.00 | 0.00 | 0.00 |
| | TOTAL PRODUCTOS ALIMENTICIOS PARA ANIMALES | 0.00 | 0.00 | 0.00 | 0.00 |
| 8-2-4-2-2230-0000 | UTENSILIOS PARA EL SERVICIO DE ALIMENTACI | | | | |
| 8-2-4-2-2230-0001 | UTENSILIOS PARA SERVICIO DE ALIMENTACION | 0.00 | 0.00 | 0.00 | 0.00 |
| | TOTAL UTENSILIOS PARA EL SERVICIO DE ALIMENTAC | 0.00 | 0.00 | 0.00 | 0.00 |
| 8-2-4-2-2310-0000 | PRODUCTOS ALIMENTICIOS, AGROPECUARIOS Y | | | | |
| 8-2-4-2-2310-0000 | INSUMOS TEXTILES ADQUIRIDOS COMO MATERIA | 0.00 | 0.00 | 0.00 | 0.00 |
| 8-2-4-2-2310-0000 | PRODUCTOS DE PAPEL, CARTÓN E IMPRESOS AD | 0.00 | 0.00 | 0.00 | 0.00 |
| 8-2-4-2-2340-0000 | COMBUSTIBLES LUBRICANTES, AGTIVOS, CAR | 0.00 | 0.00 | 0.00 | 0.00 |
| 8-2-4-2-2350-0000 | PRODUCTOS QUÍMICOS, FARMACÉUTICOS Y DE L | 0.00 | 0.00 | 0.00 | 0.00 |
| 8-2-4-2-2360-0000 | PRODUCTOS METÁLICOS Y A BASE DE MINERALES | 0.00 | 0.00 | 0.00 | 0.00 |
| 8-2-4-2-2370-0000 | PRODUCTOS DE CUERO, PIEL, PLÁSTICO Y HUI | 0.00 | 0.00 | 0.00 | 0.00 |
| 8-2-4-2-2380-0000 | MERCANCIAS ADQUIRIDAS PARA SU COMERCIALI | 0.00 | 0.00 | 0.00 | 0.00 |
| 8-2-4-2-2390-0000 | OTROS PRODUCTOS ADQUIRIDOS COMO MATERIA | 0.00 | 0.00 | 0.00 | 0.00 |
| 8-2-4-2-2410-0000 | PRODUCTOS MINERALES NO METÁLICOS | | | | |
| 8-2-4-2-2410-0001 | PRODUCTOS MINERALES NO METÁLICOS | 0.00 | 0.00 | 0.00 | 0.00 |
| | TOTAL PRODUCTOS MINERALES NO METÁLICOS | 0.00 | 0.00 | 0.00 | 0.00 |
| 8-2-4-2-2420-0000 | CEMENTO Y PRODUCTOS DE CONCRETO | | | | |
| 8-2-4-2-2420-0001 | CEMENTO Y PRODUCTOS DE CONCRETO | 0.00 | 0.00 | 0.00 | 0.00 |
| | TOTAL CEMENTO Y PRODUCTOS DE CONCRETO | 0.00 | 0.00 | 0.00 | 0.00 |
| 8-2-4-2-2430-0000 | CAL, YESO Y PRODUCTOS DE YESO | | | | |
| 8-2-4-2-2430-0001 | CAL, YESO Y PRODUCTOS DE YESO | 0.00 | 0.00 | 0.00 | 0.00 |
| | TOTAL CAL, YESO Y PRODUCTOS DE YESO | 0.00 | 0.00 | 0.00 | 0.00 |
| 8-2-4-2-2440-0000 | MADERA Y PRODUCTOS DE MADERA | | | | |
| 8-2-4-2-2440-0001 | MADERA Y PRODUCTOS DE MADERA | 0.00 | 0.00 | 0.00 | 0.00 |
| | TOTAL MADERA Y PRODUCTOS DE MADERA | 0.00 | 0.00 | 0.00 | 0.00 |
| 8-2-4-2-2450-0000 | VIDRIO Y PRODUCTOS DE VIDRIO | | | | |
| 8-2-4-2-2450-0001 | VIDRIO Y PRODUCTOS DE VIDRIO | 0.00 | 0.00 | 0.00 | 0.00 |
| | TOTAL VIDRIO Y PRODUCTOS DE VIDRIO | 0.00 | 0.00 | 0.00 | 0.00 |
| 8-2-4-2-2460-0000 | MATERIAL ELÉCTRICO Y ELECTRÓNICO | | | | |
| 8-2-4-2-2460-0001 | MATERIAL ELÉCTRICO Y ELECTRÓNICO | 0.00 | 0.00 | 0.00 | 0.00 |
| | TOTAL MATERIAL, ELÉCTRICO Y ELECTRÓNICO | 0.00 | 0.00 | 0.00 | 0.00 |
| 8-2-4-2-2470-0000 | ARTÍCULOS METÁLICOS PARA LA CONSTRUCCIÓN | | | | |
| 8-2-4-2-2470-0001 | ARTÍCULOS METÁLICOS PARA LA CONSTRUCCIÓN | 0.00 | 0.00 | 0.00 | 0.00 |
| | TOTAL ARTÍCULOS METÁLICOS PARA LA CONSTRUCCIÓN | 0.00 | 0.00 | 0.00 | 0.00 |
| 8-2-4-2-2480-0000 | MATERIALES COMPLEMENTARIOS | | | | |
| 8-2-4-2-2480-0001 | PLANTAS DE ORNATO | 0.00 | 0.00 | 0.00 | 0.00 |
| | TOTAL MATERIALES COMPLEMENTARIOS | 0.00 | 0.00 | 0.00 | 0.00 |
| 8-2-4-2-2490-0000 | OTROS MATERIALES Y ARTÍCULOS DE CONSTRUC | | | | |
| 8-2-4-2-2490-0001 | PINTURAS | 0.00 | 0.00 | 0.00 | 0.00 |
| | TOTAL OTROS MATERIALES Y ARTÍCULOS DE CONSTRUC | 0.00 | 0.00 | 0.00 | 0.00 |
| 8-2-4-2-2510-0000 | PRODUCTOS QUÍMICOS BÁSICOS | | | | |
| 8-2-4-2-2510-0001 | SUSTANCIAS QUÍMICAS | 0.00 | 0.00 | 0.00 | 0.00 |
| | TOTAL PRODUCTOS QUÍMICOS BÁSICOS | 0.00 | 0.00 | 0.00 | 0.00 |
| 8-2-4-2-2520-0000 | FERTILIZANTES, PESTICIDAS Y OTROS AGROQU | | | | |
| 8-2-4-2-2520-0001 | PLAGUCIDAS, ABONOS Y FERTILIZANTES | 0.00 | 0.00 | 0.00 | 0.00 |



30 GOBIERNO DEL ESTADO DE VERACRUZ DE IGNACIO DE LA LLAVE
 CONSEJO DE DESARROLLO DEL PAPALOAPAN
 BALANZA DE COMPROBACION AL 31 DE MAYO DE 2015

PAGINA: 43

FECHA: 18/06/2015

| CUENTA | DESCRIPCION | SALDO INICIAL AL 01-MAY | MOVIMIENTOS | | SALDO FINAL AL 31/MAY |
|-------------------|--|----------------------------|-------------|-------|--------------------------|
| | | | DEBE | HABER | |
| | TOTAL FERTILIZANTES, PESTICIDAS Y OTROS AGROQU | 0.00 | 0.00 | 0.00 | 0.00 |
| 8-2-4-2-2630-0000 | MEDICINAS Y PRODUCTOS FARMACEUTICOS | | | | |
| 8-2-4-2-2530-0001 | MEDICINAS Y PRODUCTOS FARMACEUTICOS | 0.00 | 0.00 | 0.00 | 0.00 |
| | TOTAL MEDICINAS Y PRODUCTOS FARMACEUTICOS | 0.00 | 0.00 | 0.00 | 0.00 |
| 8-2-4-2-2540-0000 | MATERIALES, ACCESORIOS Y SUMINISTROS MED | | | | |
| 8-2-4-2-2540-0001 | MATERIALES, ACCESORIOS Y SUMINISTROS MED | 0.00 | 0.00 | 0.00 | 0.00 |
| | TOTAL MATERIALES, ACCESORIOS Y SUMINISTROS MED | 0.00 | 0.00 | 0.00 | 0.00 |
| 8-2-4-2-2550-0000 | MATERIALES, ACCESORIOS Y SUMINISTROS DE | | | | |
| 8-2-4-2-2550-0001 | MATERIALES, ACCESORIOS Y SUMINISTROS DE | 0.00 | 0.00 | 0.00 | 0.00 |
| | TOTAL MATERIALES, ACCESORIOS Y SUMINISTROS DE | 0.00 | 0.00 | 0.00 | 0.00 |
| 8-2-4-2-2560-0000 | FIBRAS SINTETICAS, HULES, PLASTICO Y OER | 0.00 | 0.00 | 0.00 | 0.00 |
| 8-2-4-2-2560-0000 | OTROS PRODUCTOS QUIMICOS | 0.00 | 0.00 | 0.00 | 0.00 |
| 8-2-4-2-2510-0000 | COMBUSTIBLES, LUBRICANTES Y ADITIVOS | | | | |
| 8-2-4-2-2610-0001 | COMBUSTIBLES, LUBRICANTES Y ADITIVOS PAR | 0.00 | 0.00 | 0.00 | 0.00 |
| 8-2-4-2-2610-0002 | COMBUSTIBLES, LUBRICANTES Y ADITIVOS PAR | 0.00 | 0.00 | 0.00 | 0.00 |
| 8-2-4-2-2610-0003 | COMBUSTIBLES, LUBRICANTES Y ADITIVOS PAR | 0.00 | 0.00 | 0.00 | 0.00 |
| | TOTAL COMBUSTIBLES, LUBRICANTES Y ADITIVOS | 0.00 | 0.00 | 0.00 | 0.00 |
| 8-2-4-2-2620-0000 | CARBON Y SUS DERIVADOS | 0.00 | 0.00 | 0.00 | 0.00 |
| 8-2-4-2-2710-0000 | VESTUARIOS Y UNIFORMES | | | | |
| 8-2-4-2-2710-0001 | VESTUARIO Y UNIFORMES | 0.00 | 0.00 | 0.00 | 0.00 |
| | TOTAL VESTUARIOS Y UNIFORMES | 0.00 | 0.00 | 0.00 | 0.00 |
| 8-2-4-2-2720-0000 | PRENDAS DE SEGURIDAD Y PROTECCION PERSO | | | | |
| 8-2-4-2-2720-0001 | PRENDAS DE PROTECCION | 0.00 | 0.00 | 0.00 | 0.00 |
| | TOTAL PRENDAS DE SEGURIDAD Y PROTECCION PERSO | 0.00 | 0.00 | 0.00 | 0.00 |
| 8-2-4-2-2730-0000 | ARTICULOS DEPORTIVOS | | | | |
| 8-2-4-2-2730-0001 | ARTICULOS DEPORTIVOS | 0.00 | 0.00 | 0.00 | 0.00 |
| | TOTAL ARTICULOS DEPORTIVOS | 0.00 | 0.00 | 0.00 | 0.00 |
| 8-2-4-2-2740-0000 | PRODUCTOS TEXTILES | | | | |
| 8-2-4-2-2740-0001 | TEXTILES | 0.00 | 0.00 | 0.00 | 0.00 |
| | TOTAL PRODUCTOS TEXTILES | 0.00 | 0.00 | 0.00 | 0.00 |
| 8-2-4-2-2750-0000 | BLANCOS Y OTROS PRODUCTOS TEXTILES, EXCE | | | | |
| 8-2-4-2-2750-0001 | BLANCOS | 0.00 | 0.00 | 0.00 | 0.00 |
| | TOTAL BLANCOS Y OTROS PRODUCTOS TEXTILES, EXCE | 0.00 | 0.00 | 0.00 | 0.00 |
| 8-2-4-2-2810-0000 | SUSTANCIAS Y MATERIALES EXPLOSIVOS | | | | |
| 8-2-4-2-2810-0001 | SUSTANCIAS Y MATERIALES EXPLOSIVOS | 0.00 | 0.00 | 0.00 | 0.00 |
| | TOTAL SUSTANCIAS Y MATERIALES EXPLOSIVOS | 0.00 | 0.00 | 0.00 | 0.00 |
| 8-2-4-2-2820-0000 | MATERIALES DE SEGURIDAD PUBLICA | | | | |
| 8-2-4-2-2820-0001 | MATERIAL PARA POLICIA Y TRANSITO | 0.00 | 0.00 | 0.00 | 0.00 |
| | TOTAL MATERIALES DE SEGURIDAD PUBLICA | 0.00 | 0.00 | 0.00 | 0.00 |
| 8-2-4-2-2830-0000 | PRENDAS DE PROTECCION PARA SEGURIDAD PUB | | | | |
| 8-2-4-2-2830-0001 | PRENDAS DE PROTECCION PARA SEGURIDAD PUB | 0.00 | 0.00 | 0.00 | 0.00 |
| | TOTAL PRENDAS DE PROTECCION PARA SEGURIDAD PUB | 0.00 | 0.00 | 0.00 | 0.00 |
| 8-2-4-2-2910-0000 | HERRAMIENTAS MENORES | | | | |
| 8-2-4-2-2910-0001 | REFACCIONES, ACCESORIOS Y HERRAMIENTAS | 0.00 | 0.00 | 0.00 | 0.00 |
| 8-2-4-2-2910-0002 | MATERIAL PARA TALLERES | 0.00 | 0.00 | 0.00 | 0.00 |
| | TOTAL HERRAMIENTAS MENORES | 0.00 | 0.00 | 0.00 | 0.00 |
| 8-2-4-2-2920-0000 | REFACCIONES Y ACCESORIOS MENORES DE EQUI | | | | |
| 8-2-4-2-2930-0000 | REFACCIONES Y ACCESORIOS MENORES DE MOBI | | | | |
| 8-2-4-2-2940-0000 | REFACCIONES Y ACCESORIOS MENORES DE EQUI | | | | |
| 8-2-4-2-2940-0001 | REFACCIONES Y ACCESORIOS DE EQUIPO DE CO | 0.00 | 0.00 | 0.00 | 0.00 |
| | TOTAL REFACCIONES Y ACCESORIOS MENORES DE EQUI | 0.00 | 0.00 | 0.00 | 0.00 |
| 8-2-4-2-2950-0000 | REFACCIONES Y ACCESORIOS MENORES DE EQUI | | | | |
| 8-2-4-2-2960-0000 | REFACCIONES Y ACCESORIOS MENORES DE EQUI | | | | |
| 8-2-4-2-2960-0001 | NEUMATICOS Y CAMARAS | 0.00 | 0.00 | 0.00 | 0.00 |
| | TOTAL REFACCIONES Y ACCESORIOS MENORES DE EQUI | 0.00 | 0.00 | 0.00 | 0.00 |
| 8-2-4-2-2970-0000 | REFACCIONES Y ACCESORIOS MENORES DE EQUI | | | | |
| 8-2-4-2-2980-0000 | REFACCIONES Y ACCESORIOS MENORES DE MAQU | | | | |
| 8-2-4-2-2980-0001 | MATERIAL PARA MANTENIMIENTO DE MAQUINARI | 0.00 | 0.00 | 0.00 | 0.00 |
| | TOTAL REFACCIONES Y ACCESORIOS MENORES DE MAQU | 0.00 | 0.00 | 0.00 | 0.00 |



30 GOBIERNO DEL ESTADO DE VERACRUZ DE IGNACIO DE LA LLAVE
CONSEJO DE DESARROLLO DEL PAPALOAPAN
BALANZA DE COMPROBACION AL 31 DE MAYO DE 2015

PÁGINA: 84

FECHA: 15/05/2015

| CUENTA | DESCRIPCIÓN | SALDO INICIAL AL 01-MAY | MOVIMIENTOS | | SALDO FINAL AL 31/MAY |
|-------------------|---|----------------------------|-------------|-------|--------------------------|
| | | | DEBE | HABER | |
| 8-2-4-3-2990-0000 | REPARACIONES Y ACCESORIOS MENORES OTROS B | | | | |
| 8-2-4-3-2990-0001 | MATERIALES Y SUMINISTROS VARIOS | 0.00 | 0.00 | 0.00 | 0.00 |
| | TOTAL REPARACIONES Y ACCESORIOS MENORES OTROS B | 0.00 | 0.00 | 0.00 | 0.00 |
| | TOTAL MATERIALES Y SUMINISTROS | 6,351.13 | 0.00 | 0.00 | 6,351.13 |
| 8-2-4-3-0000-0000 | SERVICIOS GENERALES | | | | |
| 8-2-4-3-3110-0000 | ENERGIA ELECTRICA | | | | |
| 8-2-4-3-3110-0001 | SERVICIO DE ENERGIA ELECTRICA | 0.00 | 0.00 | 0.00 | 0.00 |
| | TOTAL ENERGIA ELECTRICA | 0.00 | 0.00 | 0.00 | 0.00 |
| 8-2-4-3-3120-0000 | GAS | 0.00 | 0.00 | 0.00 | 0.00 |
| 8-2-4-3-3130-0000 | AGUA | | | | |
| 8-2-4-3-3130-0001 | SERVICIO DE AGUA POTABLE | 0.00 | 0.00 | 0.00 | 0.00 |
| | TOTAL AGUA | 0.00 | 0.00 | 0.00 | 0.00 |
| 8-2-4-3-3140-0000 | TELEFONIA TRADICIONAL | | | | |
| 8-2-4-3-3140-0001 | SERVICIO TELEFONICO CONVENCIONAL | 0.00 | 0.00 | 0.00 | 0.00 |
| | TOTAL TELEFONIA TRADICIONAL | 0.00 | 0.00 | 0.00 | 0.00 |
| 8-2-4-3-3150-0000 | TELEFONIA CELULAR | | | | |
| 8-2-4-3-3150-0001 | SERVICIO DE TELEFONIA CELULAR | 0.00 | 0.00 | 0.00 | 0.00 |
| | TOTAL TELEFONIA CELULAR | 0.00 | 0.00 | 0.00 | 0.00 |
| 8-2-4-3-3160-0000 | SERVICIOS DE TELECOMUNICACIONES Y SATÉLI | | | | |
| 8-2-4-3-3160-0001 | SERVICIO DE RADIOLOCALIZACIÓN | 0.00 | 0.00 | 0.00 | 0.00 |
| 8-2-4-3-3160-0002 | SERVICIO DE TELECOMUNICACIONES | 0.00 | 0.00 | 0.00 | 0.00 |
| | TOTAL SERVICIOS DE TELECOMUNICACIONES Y SATÉLI | 0.00 | 0.00 | 0.00 | 0.00 |
| 8-2-4-3-3170-0000 | SERVICIOS DE ACCESO DE INTERNET, REDES Y | | | | |
| 8-2-4-3-3170-0001 | SERVICIOS DE CONDUCCION DE SEÑALES ANALÓ | 0.00 | 0.00 | 0.00 | 0.00 |
| | TOTAL SERVICIOS DE ACCESO DE INTERNET, REDES Y | 0.00 | 0.00 | 0.00 | 0.00 |
| 8-2-4-3-3180-0000 | SERVICIOS POSTALES Y TELEGRÁFICOS | | | | |
| 8-2-4-3-3180-0001 | SERVICIO POSTAL | 0.00 | 0.00 | 0.00 | 0.00 |
| 8-2-4-3-3180-0002 | SERVICIO TELEGRÁFICO | 0.00 | 0.00 | 0.00 | 0.00 |
| 8-2-4-3-3180-0003 | SERVICIO DE MENSAJERÍA | 0.00 | 0.00 | 0.00 | 0.00 |
| | TOTAL SERVICIOS POSTALES Y TELEGRÁFICOS | 0.00 | 0.00 | 0.00 | 0.00 |
| 8-2-4-3-3190-0000 | SERVICIOS INTEGRALES Y OTROS SERVICIOS | | | | |
| 8-2-4-3-3190-0001 | CONTRATACIÓN DE OTROS SERVICIOS | 0.00 | 0.00 | 0.00 | 0.00 |
| | TOTAL SERVICIOS INTEGRALES Y OTROS SERVICIOS | 0.00 | 0.00 | 0.00 | 0.00 |
| 8-2-4-3-3210-0000 | ARRENDAMIENTO DE TERRENOS | 0.00 | 0.00 | 0.00 | 0.00 |
| 8-2-4-3-3220-0000 | ARRENDAMIENTO DE EDIFICIOS | | | | |
| 8-2-4-3-3220-0001 | ARRENDAMIENTO DE EDIFICIOS Y LOCALES | 0.00 | 0.00 | 0.00 | 0.00 |
| | TOTAL ARRENDAMIENTO DE EDIFICIOS | 0.00 | 0.00 | 0.00 | 0.00 |
| 8-2-4-3-3230-0000 | ARRENDAMIENTO DE MOBILIARIO Y EQUIPO DE | | | | |
| 8-2-4-3-3230-0001 | ARRENDAMIENTO DE EQUIPO Y BIENES INFORMÁ | 0.00 | 0.00 | 0.00 | 0.00 |
| 8-2-4-3-3230-0002 | ARRENDAMIENTO DE EQUIPO DE FOTOCOPIADO | 0.00 | 0.00 | 0.00 | 0.00 |
| | TOTAL ARRENDAMIENTO DE MOBILIARIO Y EQUIPO DE | 0.00 | 0.00 | 0.00 | 0.00 |
| 8-2-4-3-3240-0000 | ARRENDAMIENTO DE EQUIPO INDUSTRIAL MEDIC | 0.00 | 0.00 | 0.00 | 0.00 |
| 8-2-4-3-3250-0000 | ARRENDAMIENTO DE EQUIPO DE TRANSPORTE | | | | |
| 8-2-4-3-3250-0001 | ARRENDAMIENTO DE EQUIPO DE TRANSPORTE PA | 0.00 | 0.00 | 0.00 | 0.00 |
| 8-2-4-3-3250-0002 | ARRENDAMIENTO DE EQUIPO DE TRANSPORTE PA | 0.00 | 0.00 | 0.00 | 0.00 |
| 8-2-4-3-3250-0003 | ARRENDAMIENTO DE EQUIPO DE TRANSPORTE PA | 0.00 | 0.00 | 0.00 | 0.00 |
| 8-2-4-3-3250-0004 | ARRENDAMIENTO DE EQUIPO DE TRANSPORTE PA | 0.00 | 0.00 | 0.00 | 0.00 |
| | TOTAL ARRENDAMIENTO DE EQUIPO DE TRANSPORTE | 0.00 | 0.00 | 0.00 | 0.00 |
| 8-2-4-3-3260-0000 | ARRENDAMIENTO DE MAQUINARIA, OTROS EQUIP | 0.00 | 0.00 | 0.00 | 0.00 |
| 8-2-4-3-3270-0000 | ARRENDAMIENTO DE ACTIVOS INTANGIBLES | 0.00 | 0.00 | 0.00 | 0.00 |
| 8-2-4-3-3280-0000 | ARRENDAMIENTO FINANCIERO | 0.00 | 0.00 | 0.00 | 0.00 |
| 8-2-4-3-3290-0000 | OTROS ARRENDAMIENTOS | | | | |
| 8-2-4-3-3290-0001 | OTROS ARRENDAMIENTOS | 0.00 | 0.00 | 0.00 | 0.00 |
| | TOTAL OTROS ARRENDAMIENTOS | 0.00 | 0.00 | 0.00 | 0.00 |
| 8-2-4-3-3310-0000 | SERVICIOS DE LEGALES, DE CONTABILIDAD, A | | | | |
| 8-2-4-3-3310-0001 | ASESORÍAS ASOCIADAS A CONVENIOS O ACUERD | 0.00 | 0.00 | 0.00 | 0.00 |
| 8-2-4-3-3310-0002 | ASESORÍAS POR CONTROVERSIAS | 0.00 | 0.00 | 0.00 | 0.00 |
| | TOTAL SERVICIOS DE LEGALES, DE CONTABILIDAD, A | 0.00 | 0.00 | 0.00 | 0.00 |
| 8-2-4-3-3320-0000 | SERVICIOS DE DISEÑO, ARQUITECTURA, INGEN | 0.00 | 0.00 | 0.00 | 0.00 |



30 GOBIERNO DEL ESTADO DE VERACRUZ DE IGNACIO DE LA LLAVE
CONSEJO DE DESARROLLO DEL PAPALOAPAN
BALANZA DE COMPROBACION AL 31 DE MAYO DE 2015

PAGINA: 85

FECHA: 18/08/2015

| CUENTA | DESCRIPCION | SALDO INICIAL AL 01-MAY | MOVIMIENTOS | | SALDO FINAL AL 31/MAY |
|-------------------|--|----------------------------|-------------|----------|--------------------------|
| | | | DEBE | HABER | |
| 8-2-4-3-3350-0000 | SERVICIOS DE CONSULTORIA ADMINISTRATIVA | | | | |
| 8-2-4-3-3350-0001 | SERVICIOS DE INFORMÁTICA | 0.00 | 0.00 | 0.00 | 0.00 |
| 8-2-4-3-3350-0002 | SERVICIOS ESTADÍSTICOS Y GEOGRÁFICOS | 0.00 | 0.00 | 0.00 | 0.00 |
| | TOTAL SERVICIOS DE CONSULTORIA ADMINISTRATIVA | 0.00 | 0.00 | 0.00 | 0.00 |
| 8-2-4-3-3360-0000 | CAPACITACIÓN | | | | |
| 8-2-4-3-3360-0001 | CAPACITACIÓN | 0.00 | 0.00 | 0.00 | 0.00 |
| | TOTAL CAPACITACIÓN | 0.00 | 0.00 | 0.00 | 0.00 |
| 8-2-4-3-3370-0000 | SERVICIOS DE INVESTIGACIÓN CIENTÍFICA Y | 0.00 | 0.00 | 0.00 | 0.00 |
| 8-2-4-3-3370-0001 | SERVICIOS DE APOYO ADMINISTRATIVO, TRADU | 0.00 | 0.00 | 0.00 | 0.00 |
| 8-2-4-3-3370-0002 | SERVICIOS DE PROTECCIÓN Y SEGURIDAD | 0.00 | 0.00 | 0.00 | 0.00 |
| 8-2-4-3-3380-0000 | SERVICIOS DE VIGILANCIA | | | | |
| 8-2-4-3-3380-0001 | SERVICIOS DE VIGILANCIA | 0.00 | 0.00 | 0.00 | 0.00 |
| | TOTAL SERVICIOS DE VIGILANCIA | 0.00 | 0.00 | 0.00 | 0.00 |
| 8-2-4-3-3390-0000 | SERVICIOS PROFESIONALES, CIENTÍFICOS Y T | | | | |
| 8-2-4-3-3390-0001 | ESTUDIOS, INVESTIGACIONES Y PROYECTOS | 0.00 | 0.00 | 0.00 | 0.00 |
| | TOTAL SERVICIOS PROFESIONALES, CIENTÍFICOS Y T | 0.00 | 0.00 | 0.00 | 0.00 |
| 8-2-4-3-3410-0000 | SERVICIOS FINANCIEROS Y BANCARIOS | | | | |
| 8-2-4-3-3410-0001 | SERVICIOS BANCARIOS Y FINANCIEROS | 0.00 | 1,514.96 | 1,514.96 | 0.00 |
| 8-2-4-3-3410-0002 | INTERESES Y COMISIONES | 0.00 | 0.00 | 0.00 | 0.00 |
| 8-2-4-3-3410-0003 | AVALÚO TÉCNICO DE PRECIOS | 0.00 | 0.00 | 0.00 | 0.00 |
| | TOTAL SERVICIOS FINANCIEROS Y BANCARIOS | 0.00 | 1,514.96 | 1,514.96 | 0.00 |
| 8-2-4-3-3420-0000 | SERVICIOS DE COBRANZA, INVESTIGACIÓN CRE | 0.00 | 0.00 | 0.00 | 0.00 |
| 8-2-4-3-3430-0000 | SERVICIOS DE RECALCULACIÓN, TRASLADO Y QUES | 0.00 | 0.00 | 0.00 | 0.00 |
| 8-2-4-3-3440-0000 | SEGUROS DE RESPONSABILIDAD PATRIMONIAL Y | 0.00 | 0.00 | 0.00 | 0.00 |
| 8-2-4-3-3450-0000 | SEGURO DE BIENES PATRIMONIALES | | | | |
| 8-2-4-3-3450-0001 | SEGUROS DE BIENES PATRIMONIALES | 0.00 | 0.00 | 0.00 | 0.00 |
| | TOTAL SEGURO DE BIENES PATRIMONIALES | 0.00 | 0.00 | 0.00 | 0.00 |
| 8-2-4-3-3460-0000 | ALMACENAJE, EMBALAJE Y ENVASE | | | | |
| 8-2-4-3-3460-0001 | ALMACENAJE, EMBALAJE Y ENVASE | 0.00 | 0.00 | 0.00 | 0.00 |
| | TOTAL ALMACENAJE, EMBALAJE Y ENVASE | 0.00 | 0.00 | 0.00 | 0.00 |
| 8-2-4-3-3470-0000 | FLETES Y MANOBRAS | | | | |
| 8-2-4-3-3470-0001 | FLETES Y MANOBRAS | 0.00 | 0.00 | 0.00 | 0.00 |
| | TOTAL FLETES Y MANOBRAS | 0.00 | 0.00 | 0.00 | 0.00 |
| 8-2-4-3-3480-0000 | COMISIONES POR VENTAS | 0.00 | 0.00 | 0.00 | 0.00 |
| 8-2-4-3-3490-0000 | SERVICIOS FINANCIEROS, BANCARIOS Y COMER | | | | |
| 8-2-4-3-3490-0001 | OTROS SERVICIOS COMERCIALES | 0.00 | 0.00 | 0.00 | 0.00 |
| | TOTAL SERVICIOS FINANCIEROS, BANCARIOS Y COMER | 0.00 | 0.00 | 0.00 | 0.00 |
| 8-2-4-3-3510-0000 | CONSERVACIÓN Y MANTENIMIENTO MENOR DE IN | | | | |
| 8-2-4-3-3510-0001 | CONSERVACIÓN Y MANTENIMIENTO DE INMUEBLE | 5,183.07 | 0.00 | 0.00 | 5,183.07 |
| | TOTAL CONSERVACIÓN Y MANTENIMIENTO MENOR DE IN | 5,183.07 | 0.00 | 0.00 | 5,183.07 |
| 8-2-4-3-3520-0000 | INSTALACIÓN, REPARACIÓN Y MANTENIMIENTO | | | | |
| 8-2-4-3-3520-0001 | CONSERVACIÓN Y MANTENIMIENTO DE EQUIPO Y | 0.00 | 0.00 | 0.00 | 0.00 |
| 8-2-4-3-3520-0002 | CONSERVACIÓN Y MANTENIMIENTO DE OTROS | 0.00 | 0.00 | 0.00 | 0.00 |
| | TOTAL INSTALACIÓN, REPARACIÓN Y MANTENIMIENTO | 0.00 | 0.00 | 0.00 | 0.00 |
| 8-2-4-3-3530-0000 | INSTALACIÓN, REPARACIÓN Y MANTENIMIENTO | | | | |
| 8-2-4-3-3530-0001 | CONSERVACIÓN Y MANTENIMIENTO DE BIENES I | 0.00 | 0.00 | 0.00 | 0.00 |
| | TOTAL INSTALACIÓN, REPARACIÓN Y MANTENIMIENTO | 0.00 | 0.00 | 0.00 | 0.00 |
| 8-2-4-3-3540-0000 | INSTALACIÓN, REPARACIÓN Y MANTENIMIENTO | | | | |
| 8-2-4-3-3540-0001 | CONSERVACIÓN Y MANTENIMIENTO DE EQUIPOS | 0.00 | 0.00 | 0.00 | 0.00 |
| | TOTAL INSTALACIÓN, REPARACIÓN Y MANTENIMIENTO | 0.00 | 0.00 | 0.00 | 0.00 |
| 8-2-4-3-3550-0000 | REPARACIÓN Y MANTENIMIENTO DE EQUIPO DE | | | | |
| 8-2-4-3-3550-0001 | CONSERVACIÓN Y MANTENIMIENTO DE VEHICULO | 0.00 | 0.00 | 0.00 | 0.00 |
| 8-2-4-3-3550-0002 | CONSERVACIÓN Y MANTENIMIENTO DE VEHICULO | 0.00 | 0.00 | 0.00 | 0.00 |
| 8-2-4-3-3550-0003 | CONSERVACIÓN Y MANTENIMIENTO DE VEHICULO | 0.00 | 0.00 | 0.00 | 0.00 |
| | TOTAL REPARACIÓN Y MANTENIMIENTO DE EQUIPO DE | 0.00 | 0.00 | 0.00 | 0.00 |
| 8-2-4-3-3560-0000 | REPARACIÓN Y MANTENIMIENTO DE EQUIPO DE | 0.00 | 0.00 | 0.00 | 0.00 |
| 8-2-4-3-3570-0000 | INSTALACIÓN, REPARACIÓN Y MANTENIMIENTO | | | | |
| 8-2-4-3-3570-0001 | CONSERVACIÓN Y MANTENIMIENTO DE MAQUINAR | 0.00 | 0.00 | 0.00 | 0.00 |
| | TOTAL INSTALACIÓN, REPARACIÓN Y MANTENIMIENTO | 0.00 | 0.00 | 0.00 | 0.00 |



30 GOBIERNO DEL ESTADO DE VERACRUZ DE IGNACIO DE LA LLAVE
CONSEJO DE DESARROLLO DEL PAPALOAPAN
BALANZA DE COMPROBACION AL 31 DE MAYO DE 2016

PAGINA: 25

FECHA: 16/06/2016

| CUENTA | DESCRIPCION | SALDO INICIAL AL 01-MAY | MOVIMIENTOS | | SALDO FINAL AL 31/MAY |
|-------------------|--|----------------------------|-------------|-----------|--------------------------|
| | | | DEBE | HABER | |
| 8-2-4-3-3580-0000 | SERVICIOS DE LIMPIEZA Y MANEJO DE DESECH | | | | |
| 8-2-4-3-3580-0001 | SERVICIO DE LAVANDERIA, LIMPIEZA, HIGIEN | 0.00 | 0.00 | 0.00 | 0.00 |
| | TOTAL SERVICIOS DE LIMPIEZA Y MANEJO DE DESECH | 0.00 | 0.00 | 0.00 | 0.00 |
| 8-2-4-3-3590-0000 | SERVICIOS DE JARDINERIA Y FUMIGACION | | | | |
| 8-2-4-3-3590-0001 | FUMIGACION | 0.00 | 0.00 | 0.00 | 0.00 |
| | TOTAL SERVICIOS DE JARDINERIA Y FUMIGACION | 0.00 | 0.00 | 0.00 | 0.00 |
| 8-2-4-3-3610-0000 | DIFUSION POR RADIO, TELEVISION Y OTROS M | | | | |
| 8-2-4-3-3610-0001 | PUBLICACIONES OFICIALES PARA DIFUSION E | 0.00 | 0.00 | 0.00 | 0.00 |
| 8-2-4-3-3610-0002 | PUBLICACIONES OFICIALES PARA LICITACIONE | 0.00 | 0.00 | 0.00 | 0.00 |
| 8-2-4-3-3610-0003 | OTROS GASTOS DE PUBLICACION, DIFUSION E | 0.00 | 0.00 | 0.00 | 0.00 |
| 8-2-4-3-3610-0004 | IMPRESIONES | 0.00 | 0.00 | 0.00 | 0.00 |
| 8-2-4-3-3610-0005 | DIFUSION DE MENSAJES SOBRE PROGRAMAS Y A | 0.00 | 0.00 | 0.00 | 0.00 |
| | TOTAL DIFUSION POR RADIO, TELEVISION Y OTROS M | 0.00 | 0.00 | 0.00 | 0.00 |
| 8-2-4-3-3620-0000 | DIFUSION POR RADIO, TELEVISION Y OTROS M | 0.00 | 0.00 | 0.00 | 0.00 |
| 8-2-4-3-3620-0001 | SERVICIOS DE CREATIVIDAD, PREPRODUCCION | 0.00 | 0.00 | 0.00 | 0.00 |
| 8-2-4-3-3640-0000 | SERVICIOS DE REVELADO DE FOTOGRAFIAS | | | | |
| 8-2-4-3-3640-0001 | OTROS GASTOS DE PUBLICACION, DIFUSION E | 0.00 | 0.00 | 0.00 | 0.00 |
| | TOTAL SERVICIOS DE REVELADO DE FOTOGRAFIAS | 0.00 | 0.00 | 0.00 | 0.00 |
| 8-2-4-3-3650-0000 | SERVICIOS DE INDUSTRIA FUMIGA. DEL SONI | 0.00 | 0.00 | 0.00 | 0.00 |
| 8-2-4-3-3690-0000 | SERVICIO DE CREACION Y DIFUSION DE CONTE | | | | |
| 8-2-4-3-3690-0001 | DIFUSION DE MENSAJES SOBRE PROGRAMAS Y A | 0.00 | 0.00 | 0.00 | 0.00 |
| | TOTAL SERVICIO DE CREACION Y DIFUSION DE CONTE | 0.00 | 0.00 | 0.00 | 0.00 |
| 8-2-4-3-3690-0000 | OTROS SERVICIOS DE INFORMACION | 0.00 | 0.00 | 0.00 | 0.00 |
| 8-2-4-3-3710-0000 | PASAJES AEREOS | | | | |
| 8-2-4-3-3710-0001 | PASAJES NACIONALES A SERVIDORES PUBLICOS | 0.00 | 0.00 | 0.00 | 0.00 |
| 8-2-4-3-3710-0002 | PASAJES INTERNACIONALES A SERVIDORES PUB | 0.00 | 0.00 | 0.00 | 0.00 |
| | TOTAL PASAJES AEREOS | 0.00 | 0.00 | 0.00 | 0.00 |
| 8-2-4-3-3720-0000 | PASAJES TERRESTRES | | | | |
| 8-2-4-3-3720-0001 | PASAJES NACIONALES A SERVIDORES PUBLICOS | 234,504.20 | 79,869.00 | 33,573.74 | 279,798.46 |
| 8-2-4-3-3720-0002 | PASAJES INTERNACIONALES A SERVIDORES PUB | 0.00 | 0.00 | 0.00 | 0.00 |
| | TOTAL PASAJES TERRESTRES | 234,504.20 | 79,869.00 | 33,573.74 | 279,798.46 |
| 8-2-4-3-3730-0000 | PASAJES MARITIMOS, LADUSTRES Y FLUMIALES | 0.00 | 0.00 | 0.00 | 0.00 |
| 8-2-4-3-3740-0000 | AUTOTRANSPORTE | 0.00 | 0.00 | 0.00 | 0.00 |
| 8-2-4-3-3750-0000 | VIAJES EN EL PAIS | | | | |
| 8-2-4-3-3750-0001 | VIAJES NACIONALES A SERVIDORES PUBLICO | 0.00 | 0.00 | 0.00 | 0.00 |
| | TOTAL VIAJES EN EL PAIS | 0.00 | 0.00 | 0.00 | 0.00 |
| 8-2-4-3-3760-0000 | VIAJES EN EL EXTRANJERO | | | | |
| 8-2-4-3-3760-0001 | VIAJES INTERNACIONALES A SERVIDORES PU | 0.00 | 0.00 | 0.00 | 0.00 |
| | TOTAL VIAJES EN EL EXTRANJERO | 0.00 | 0.00 | 0.00 | 0.00 |
| 8-2-4-3-3770-0000 | GASTOS DE INSTALACION Y TRASLADO DE MENA | 0.00 | 0.00 | 0.00 | 0.00 |
| 8-2-4-3-3780-0000 | SERVICIOS INTEGRALES DE TRASLADO DE VIAT | 0.00 | 0.00 | 0.00 | 0.00 |
| 8-2-4-3-3790-0000 | OTROS SERVICIOS DE TRASLADO Y HOSPEDAJE | | | | |
| 8-2-4-3-3790-0001 | TRASLADOS LOCALES | 0.00 | 0.00 | 0.00 | 0.00 |
| | TOTAL OTROS SERVICIOS DE TRASLADO Y HOSPEDAJE | 0.00 | 0.00 | 0.00 | 0.00 |
| 8-2-4-3-3810-0000 | GASTOS DE CEREMONIAL | | | | |
| 8-2-4-3-3810-0001 | ATENCION A VISITANTES | 0.00 | 0.00 | 0.00 | 0.00 |
| | TOTAL GASTOS DE CEREMONIAL | 0.00 | 0.00 | 0.00 | 0.00 |
| 8-2-4-3-3820-0000 | GASTOS DE ORDEN SOCIAL Y CULTURAL | | | | |
| 8-2-4-3-3820-0001 | ESPECTACULOS CULTURALES | 0.00 | 0.00 | 0.00 | 0.00 |
| 8-2-4-3-3820-0002 | ACTIVIDADES CIVICAS Y FESTIVIDADES | 0.00 | 0.00 | 0.00 | 0.00 |
| | TOTAL GASTOS DE ORDEN SOCIAL Y CULTURAL | 0.00 | 0.00 | 0.00 | 0.00 |
| 8-2-4-3-3830-0000 | CONGRESOS Y CONVENCIONES | | | | |
| 8-2-4-3-3830-0001 | CONGRESOS Y CONVENCIONES | 0.00 | 0.00 | 0.00 | 0.00 |
| | TOTAL CONGRESOS Y CONVENCIONES | 0.00 | 0.00 | 0.00 | 0.00 |
| 8-2-4-3-3840-0000 | EXPOSICIONES | | | | |
| 8-2-4-3-3840-0001 | EXPOSICIONES | 8,697.95 | 60,000.00 | 60,000.00 | 8,697.95 |
| | TOTAL EXPOSICIONES | 8,697.95 | 60,000.00 | 60,000.00 | 8,697.95 |
| 8-2-4-3-3850-0000 | GASTOS DE REPRESENTACION | 0.00 | 0.00 | 0.00 | 0.00 |
| 8-2-4-3-3810-0000 | SERVICIOS FUNERARIOS Y DE CEMENTERIOS | 0.00 | 0.00 | 0.00 | 0.00 |



30 GOBIERNO DEL ESTADO DE VERACRUZ DE IGNACIO DE LA LLAVE
CONSEJO DE DESARROLLO DEL PAPALOAPAN
BALANZA DE COMPROBACION AL 31 DE MAYO DE 2015

PAGINA- 87

FECHA: 18/08/2016

| CUENTA | DESCRIPCION | SALDO INICIAL AL 01-MAY | MOVIMIENTOS | | SALDO FINAL AL 31/MAY |
|-------------------|--|----------------------------|-------------|------------|--------------------------|
| | | | DEBE | HABER | |
| 8-2-4-3-3920-0000 | IMPUESTOS Y DERECHOS | | | | |
| 8-2-4-3-3920-0001 | OTROS IMPUESTOS, DERECHOS Y CUOTAS | 0.00 | 0.00 | 0.00 | 0.00 |
| | TOTAL IMPUESTOS Y DERECHOS | 0.00 | 0.00 | 0.00 | 0.00 |
| 8-2-4-3-3930-0000 | IMPUESTOS Y DERECHOS DE IMPORTACION | 0.00 | 0.00 | 0.00 | 0.00 |
| 8-2-4-3-3940-0000 | SENTENCIAS Y RESOLUCIONES POR AUTORIDAD | 0.00 | 0.00 | 0.00 | 0.00 |
| 8-2-4-3-3950-0000 | PENAS, MULTAS, ACCESORIOS Y ACTUALIZACION | 0.00 | 0.00 | 0.00 | 0.00 |
| 8-2-4-3-3960-0000 | OTROS GASTOS POR RESPONSABILIDADES | 0.00 | 0.00 | 0.00 | 0.00 |
| 8-2-4-3-3970-0000 | UTILIDADES | 0.00 | 0.00 | 0.00 | 0.00 |
| 8-2-4-3-3980-0000 | IMPUESTOS SOBRE NOMINAS Y OTROS QUE SE D | | | | |
| 8-2-4-3-3980-0001 | IMPUESTO 2% SOBRE NOMINA | 243,183.00 | 49,517.00 | 49,517.00 | 243,183.00 |
| | TOTAL IMPUESTOS SOBRE NOMINAS Y OTROS QUE SE D | 243,183.00 | 49,517.00 | 49,517.00 | 243,183.00 |
| 8-2-4-3-3990-0000 | OTROS SERVICIOS GENERALES | | | | |
| 8-2-4-3-3990-0001 | FONDO REVOLVENTE | 0.00 | 0.00 | 0.00 | 0.00 |
| | TOTAL OTROS SERVICIOS GENERALES | 0.00 | 0.00 | 0.00 | 0.00 |
| | TOTAL SERVICIOS GENERALES | 491,568.22 | 190,800.98 | 145,505.70 | 538,863.48 |
| 8-2-4-4-0000-0000 | TRANSFERENCIAS, ASIGNACIONES, SUBSIDIOS | | | | |
| 8-2-4-4-110-0000 | ASIGNACIONES PRESUPUESTARIAS AL PODER EJ | 0.00 | 0.00 | 0.00 | 0.00 |
| 8-2-4-4-120-0000 | ASIGNACIONES PRESUPUESTARIAS AL PODER LE | | | | |
| 8-2-4-4-120-0001 | PODER LEGISLATIVO | 0.00 | 0.00 | 0.00 | 0.00 |
| | TOTAL ASIGNACIONES PRESUPUESTARIAS AL PODER LE | 0.00 | 0.00 | 0.00 | 0.00 |
| 8-2-4-4-130-0000 | ASIGNACIONES PRESUPUESTARIAS AL PODER JU | | | | |
| 8-2-4-4-130-0001 | PODER JUDICIAL | 0.00 | 0.00 | 0.00 | 0.00 |
| | TOTAL ASIGNACIONES PRESUPUESTARIAS AL PODER JU | 0.00 | 0.00 | 0.00 | 0.00 |
| 8-2-4-4-140-0000 | ASIGNACIONES PRESUPUESTARIAS A ORGANOS A | | | | |
| 8-2-4-4-140-0001 | INSTITUTO ELECTORAL VERACRUZANO | 0.00 | 0.00 | 0.00 | 0.00 |
| 8-2-4-4-140-0002 | COMISION ESTATAL DE DERECHOS HUMANOS | 0.00 | 0.00 | 0.00 | 0.00 |
| 8-2-4-4-140-0003 | ORGANO DE FISCALIZACION SUPERIOR DEL EST | 0.00 | 0.00 | 0.00 | 0.00 |
| 8-2-4-4-140-0004 | UNIVERSIDAD VERACRUZANA SUBSIDIO ESTATAL | 0.00 | 0.00 | 0.00 | 0.00 |
| 8-2-4-4-140-0005 | UNIVERSIDAD VERACRUZANA SUBSIDIO FEDERAL | 0.00 | 0.00 | 0.00 | 0.00 |
| 8-2-4-4-140-0006 | INSTITUTO VERACRUZANO DE ACCESO A LA INF | 0.00 | 0.00 | 0.00 | 0.00 |
| | TOTAL ASIGNACIONES PRESUPUESTARIAS A ORGANOS A | 0.00 | 0.00 | 0.00 | 0.00 |
| 8-2-4-4-4150-0000 | TRANSFERENCIAS INTERNAS OTORGADAS A ENTI | | | | |
| 8-2-4-4-4150-0001 | SUBSIDIOS A ENTIDADES GASTOS DE OPERACION | 0.00 | 0.00 | 0.00 | 0.00 |
| 8-2-4-4-4150-0002 | SUBSIDIOS A ENTIDADES SERVICIOS PERSONA | 0.00 | 0.00 | 0.00 | 0.00 |
| | TOTAL TRANSFERENCIAS INTERNAS OTORGADAS A ENTI | 0.00 | 0.00 | 0.00 | 0.00 |
| 8-2-4-4-4160-0000 | TRANSFERENCIAS INTERNAS OTORGADAS A ENTI | 0.00 | 0.00 | 0.00 | 0.00 |
| 8-2-4-4-4170-0000 | TRANSFERENCIAS INTERNAS OTORGADAS A FIDE | 0.00 | 0.00 | 0.00 | 0.00 |
| 8-2-4-4-4180-0000 | TRANSFERENCIAS INTERNAS OTORGADAS A INST | 0.00 | 0.00 | 0.00 | 0.00 |
| 8-2-4-4-4190-0000 | TRANSFERENCIAS INTERNAS OTORGADAS A FIDE | 0.00 | 0.00 | 0.00 | 0.00 |
| 8-2-4-4-4210-0000 | TRANSFERENCIAS OTORGADAS A ENTIDADES PAR | | | | |
| 8-2-4-4-4210-0001 | SERVICIOS DE SALUD DE VERACRUZ | 0.00 | 0.00 | 0.00 | 0.00 |
| 8-2-4-4-4210-0002 | SERVICIOS DE SALUD FEDERAL PASSA | 0.00 | 0.00 | 0.00 | 0.00 |
| | TOTAL TRANSFERENCIAS OTORGADAS A ENTIDADES PAR | 0.00 | 0.00 | 0.00 | 0.00 |
| 8-2-4-4-4220-0000 | TRANSFERENCIAS OTORGADAS PARA ENTIDADES | 0.00 | 0.00 | 0.00 | 0.00 |
| 8-2-4-4-4230-0000 | TRANSFERENCIAS OTORGADAS PARA INSTITUCIO | 0.00 | 0.00 | 0.00 | 0.00 |
| 8-2-4-4-4240-0000 | TRANSFERENCIAS OTORGADAS A ENTIDADES FED | 0.00 | 0.00 | 0.00 | 0.00 |
| 8-2-4-4-4250-0000 | TRANSFERENCIAS A FIDEICOMISOS DE ENTIDAD | | | | |
| 8-2-4-4-4250-0001 | APORTACIONES A FIDEICOMISOS RECURSOS EST | 0.00 | 0.00 | 0.00 | 0.00 |
| 8-2-4-4-4250-0002 | APORTACIONES A FIDEICOMISOS RECURSOS FED | 0.00 | 0.00 | 0.00 | 0.00 |
| 8-2-4-4-4250-0003 | APORTACIONES PARA EL FONDO DE SEGURIDAD | 0.00 | 0.00 | 0.00 | 0.00 |
| 8-2-4-4-4250-0004 | APORTACIONES PARA EL FONDO DE SEGURIDAD | 0.00 | 0.00 | 0.00 | 0.00 |
| | TOTAL TRANSFERENCIAS A FIDEICOMISOS DE ENTIDAD | 0.00 | 0.00 | 0.00 | 0.00 |
| 8-2-4-4-4310-0000 | SUBSIDIOS A LA PRODUCCION | 0.00 | 0.00 | 0.00 | 0.00 |
| 8-2-4-4-4320-0000 | SUBSIDIOS A LA DISTRIBUCION | 0.00 | 0.00 | 0.00 | 0.00 |
| 8-2-4-4-4330-0000 | SUBSIDIOS A LA INVERSION | 0.00 | 0.00 | 0.00 | 0.00 |
| 8-2-4-4-4340-0000 | SUBSIDIOS A LA PRESTACION DE SERVICIOS P | 0.00 | 0.00 | 0.00 | 0.00 |
| 8-2-4-4-4350-0000 | SUBSIDIOS PARA CUBRIR DIFERENCIALES DE T. | 0.00 | 0.00 | 0.00 | 0.00 |
| 8-2-4-4-4360-0000 | SUBSIDIOS A LA VIVIENDA | 0.00 | 0.00 | 0.00 | 0.00 |
| 8-2-4-4-4370-0000 | SUBVENCIONES AL CONSUMO | 0.00 | 0.00 | 0.00 | 0.00 |



30 GOBIERNO DEL ESTADO DE VERACRUZ DE IGNACIO DE LA LLAVE
CONSEJO DE DESARROLLO DEL PAPALOAPAN
BALANZA DE COMPROBACION AL 31 DE MAYO DE 2015

PAGINA: 69

FECHA: 18/06/2015

| CUENTA | DESCRIPCION | SALDO INICIAL AL 01-MAY | MOVIMIENTOS | | SALDO FINAL AL 31/MAY |
|-------------------|--|----------------------------|-------------|-------|--------------------------|
| | | | DEBE | HABER | |
| 8-2-4-4-4350-0070 | SUBSIDIOS A ENTIDADES FEDERATIVAS Y MUNI | 0.00 | 0.00 | 0.00 | 0.00 |
| 8-2-4-4-4390-0000 | OTROS SUBSIDIOS | 0.00 | 0.00 | 0.00 | 0.00 |
| 8-2-4-4-4410-0000 | AYUDAS SOCIALES A PERSONAS | | | | |
| 8-2-4-4-4410-0001 | PROTECCION A ANCIANOS Y DESVALIDOS | 0.00 | 0.00 | 0.00 | 0.00 |
| 8-2-4-4-4410-0002 | SERVICIOS MEDICOS | 0.00 | 0.00 | 0.00 | 0.00 |
| 8-2-4-4-4410-0003 | TRASLADO DE PERSONAS | 0.00 | 0.00 | 0.00 | 0.00 |
| | TOTAL AYUDAS SOCIALES A PERSONAS | 0.00 | 0.00 | 0.00 | 0.00 |
| 8-2-4-4-4420-0000 | BECAS Y OTRAS AYUDAS PARA PROGRAMAS DE C | | | | |
| 8-2-4-4-4420-0001 | BECAS | 0.00 | 0.00 | 0.00 | 0.00 |
| | TOTAL BECAS Y OTRAS AYUDAS PARA PROGRAMAS DE C | 0.00 | 0.00 | 0.00 | 0.00 |
| 8-2-4-4-4430-0000 | AYUDAS SOCIALES A INSTITUCIONES DE ENSEÑ | | | | |
| 8-2-4-4-4430-0001 | OTROS SUBSIDIOS EDUCACIONALES RECURSOS F | 0.00 | 0.00 | 0.00 | 0.00 |
| 8-2-4-4-4430-0002 | OTROS SUBSIDIOS EDUCACIONALES RECURSOS F | 0.00 | 0.00 | 0.00 | 0.00 |
| | TOTAL AYUDAS SOCIALES A INSTITUCIONES DE ENSEÑ | 0.00 | 0.00 | 0.00 | 0.00 |
| 8-2-4-4-4440-0000 | AYUDAS SOCIALES A ACTIVIDADES CIENTIFIC | | | | |
| 8-2-4-4-4440-0001 | SUBSIDIOS CULTURALES Y CIENTIFICOS | 0.00 | 0.00 | 0.00 | 0.00 |
| | TOTAL AYUDAS SOCIALES A ACTIVIDADES CIENTIFIC | 0.00 | 0.00 | 0.00 | 0.00 |
| 8-2-4-4-4450-0000 | AYUDAS SOCIALES A INSTITUCIONES SIN FINE | | | | |
| 8-2-4-4-4450-0001 | SUBSIDIOS A INSTITUCIONES | 0.00 | 0.00 | 0.00 | 0.00 |
| 8-2-4-4-4450-0002 | APOYO A REPRESENTANTES OBREROS Y PATRONA | 0.00 | 0.00 | 0.00 | 0.00 |
| 8-2-4-4-4450-0003 | SUBSIDIOS A AGRUPACIONES | 0.00 | 0.00 | 0.00 | 0.00 |
| 8-2-4-4-4450-0004 | SUBSIDIOS A SINDICATOS | 0.00 | 0.00 | 0.00 | 0.00 |
| | TOTAL AYUDAS SOCIALES A INSTITUCIONES SIN FINE | 0.00 | 0.00 | 0.00 | 0.00 |
| 8-2-4-4-4460-0000 | AYUDAS SOCIALES A COOPERATIVAS | 0.00 | 0.00 | 0.00 | 0.00 |
| 8-2-4-4-4470-0000 | AYUDAS SOCIALES A ENTIDADES DE INTERES P | 0.00 | 0.00 | 0.00 | 0.00 |
| 8-2-4-4-4480-0000 | AYUDAS POR DESASTRES NATURALES Y OTROS S | 0.00 | 0.00 | 0.00 | 0.00 |
| 8-2-4-4-4510-0000 | PENSIONES | 0.00 | 0.00 | 0.00 | 0.00 |
| 8-2-4-4-4520-0000 | JUBILADOS | 0.00 | 0.00 | 0.00 | 0.00 |
| 8-2-4-4-4530-0000 | OTRAS PENSIONES Y JUBILACIONES | 0.00 | 0.00 | 0.00 | 0.00 |
| 8-2-4-4-4510-0000 | TRANSFERENCIAS A FIDEICOMISOS DEL PODER | 0.00 | 0.00 | 0.00 | 0.00 |
| 8-2-4-4-4520-0000 | TRANSFERENCIAS A FIDEICOMISOS DEL PODER | 0.00 | 0.00 | 0.00 | 0.00 |
| 8-2-4-4-4530-0000 | TRANSFERENCIAS A FIDEICOMISOS DEL PODER | 0.00 | 0.00 | 0.00 | 0.00 |
| 8-2-4-4-4540-0000 | TRANSFERENCIAS A FIDEICOMISOS PUBLICOS E | 0.00 | 0.00 | 0.00 | 0.00 |
| 8-2-4-4-4550-0000 | TRANSFERENCIAS A FIDEICOMISOS PUBLICOS O | 0.00 | 0.00 | 0.00 | 0.00 |
| 8-2-4-4-4560-0000 | TRANSFERENCIAS A FIDEICOMISOS DE INSTITU | 0.00 | 0.00 | 0.00 | 0.00 |
| 8-2-4-4-4710-0000 | TRANSFERENCIAS POR OBLIGACION DE LEY | 0.00 | 0.00 | 0.00 | 0.00 |
| 8-2-4-4-4810-0000 | DONATIVOS A INSTITUCIONES SIN FINES DE L | 0.00 | 0.00 | 0.00 | 0.00 |
| 8-2-4-4-4820-0000 | DONATIVOS A ENTIDADES FEDERATIVAS | 0.00 | 0.00 | 0.00 | 0.00 |
| 8-2-4-4-4830-0000 | DONATIVOS A FIDEICOMISOS PRIVADOS | 0.00 | 0.00 | 0.00 | 0.00 |
| 8-2-4-4-4840-0000 | DONATIVOS A FIDEICOMISOS ESTATALES | 0.00 | 0.00 | 0.00 | 0.00 |
| 8-2-4-4-4850-0000 | DONATIVOS INTERNACIONALES | 0.00 | 0.00 | 0.00 | 0.00 |
| 8-2-4-4-4910-0000 | TRANSFERENCIAS PARA GOBIERNOS EXTRANJERO | 0.00 | 0.00 | 0.00 | 0.00 |
| 8-2-4-4-4930-0000 | TRANSFERENCIAS PARA EL SECTOR PRIVADO EX | 0.00 | 0.00 | 0.00 | 0.00 |
| | TOTAL TRANSFERENCIAS, ASIGNACIONES, SUBSIDIOS | 0.00 | 0.00 | 0.00 | 0.00 |
| 8-2-4-5-0000-0000 | BIENES MUEBLES, INMUEBLES E INTANGIBLES | | | | |
| 8-2-4-5-5110-0000 | MUEBLES DE OFICINA Y ESTANTERIA | | | | |
| 8-2-4-5-5110-0001 | MOBILIARIO Y EQUIPO DE OFICINA | 0.00 | 0.00 | 0.00 | 0.00 |
| | TOTAL MUEBLES DE OFICINA Y ESTANTERIA | 0.00 | 0.00 | 0.00 | 0.00 |
| 8-2-4-5-5120-0000 | MUEBLES, EXCEPTO DE OFICINA Y ESTANTERIA | | | | |
| 8-2-4-5-5120-0001 | OTROS MUEBLES | 0.00 | 0.00 | 0.00 | 0.00 |
| | TOTAL MUEBLES, EXCEPTO DE OFICINA Y ESTANTERIA | 0.00 | 0.00 | 0.00 | 0.00 |
| 8-2-4-5-5130-0000 | BIENES ARTISTICOS, CULTURALES Y CIENTIFI | | | | |
| 8-2-4-5-5130-0001 | BIENES PARA BIBLIOTECAS Y MUSEOS | 0.00 | 0.00 | 0.00 | 0.00 |
| | TOTAL BIENES ARTISTICOS, CULTURALES Y CIENTIFI | 0.00 | 0.00 | 0.00 | 0.00 |
| 8-2-4-5-5140-0000 | OBJETOS DE VALOR | 0.00 | 0.00 | 0.00 | 0.00 |
| 8-2-4-5-5150-0000 | EQUIPO DE COMPUTO Y DE TECNOLOGIAS DE LA | | | | |
| 8-2-4-5-5150-0001 | BIENES INFORMATICOS | 0.00 | 0.00 | 0.00 | 0.00 |
| | TOTAL EQUIPO DE COMPUTO Y DE TECNOLOGIAS DE LA | 0.00 | 0.00 | 0.00 | 0.00 |
| 8-2-4-5-5190-0000 | OTROS MOBILIARIOS Y EQUIPO DE ADMINISTRA | 0.00 | 0.00 | 0.00 | 0.00 |



30 GOBIERNO DEL ESTADO DE VERACRUZ DE IGNACIO DE LA LLAVE
 CONSEJO DE DESARROLLO DEL PAPALOAPAN
 BALANZA DE COMPROBACION AL 31 DE MAYO DE 2015

PAGINA: 69

FECHA: 16/06/2015

| CUENTA | DESCRIPCION | SALDO INICIAL AL 01-MAY | MOVIMIENTOS | | SALDO FINAL AL 31/MAY |
|-------------------|--|----------------------------|-------------|-------|--------------------------|
| | | | DEBE | HABER | |
| 8-2-4-5-5210-0000 | EQUIPOS Y APARATOS AUDIOVISUALES | | | | |
| 8-2-4-5-5210-0001 | EQUIPO AUDIOVISUAL | 0.00 | 0.00 | 0.00 | 0.00 |
| | TOTAL EQUIPOS Y APARATOS AUDIOVISUALES | 0.00 | 0.00 | 0.00 | 0.00 |
| 8-2-4-5-5220-0000 | APARATOS DEPORTIVOS | | | | |
| 8-2-4-5-5220-0001 | EQUIPOS DEPORTIVOS | 0.00 | 0.00 | 0.00 | 0.00 |
| | TOTAL APARATOS DEPORTIVOS | 0.00 | 0.00 | 0.00 | 0.00 |
| 8-2-4-5-5230-0000 | CAMARAS FOTOGRAFICAS Y DE VIDEO | | | | |
| 8-2-4-5-5230-0001 | EQUIPO FOTOGRAFICO | 0.00 | 0.00 | 0.00 | 0.00 |
| | TOTAL CAMARAS FOTOGRAFICAS Y DE VIDEO | 0.00 | 0.00 | 0.00 | 0.00 |
| 8-2-4-5-5290-0000 | OTRO MOBILIARIO Y EQUIPO EDUCACIONAL Y R | | | | |
| 8-2-4-5-5290-0001 | EQUIPOS RECREATIVOS | 0.00 | 0.00 | 0.00 | 0.00 |
| 8-2-4-5-5290-0002 | INSTRUMENTOS MUSICALES | 0.00 | 0.00 | 0.00 | 0.00 |
| 8-2-4-5-5290-0003 | MUEBLES ESCOLARES | 0.00 | 0.00 | 0.00 | 0.00 |
| | TOTAL OTRO MOBILIARIO Y EQUIPO EDUCACIONAL Y R | 0.00 | 0.00 | 0.00 | 0.00 |
| 8-2-4-5-5310-0000 | EQUIPO MEDICO Y DE LABORATORIO | | | | |
| 8-2-4-5-5310-0001 | EQUIPO MEDICO Y DE LABORATORIO | 0.00 | 0.00 | 0.00 | 0.00 |
| | TOTAL EQUIPO MEDICO Y DE LABORATORIO | 0.00 | 0.00 | 0.00 | 0.00 |
| 8-2-4-5-5320-0000 | INSTRUMENTAL MEDICO Y DE LABORATORIO | | | | |
| 8-2-4-5-5320-0001 | INSTRUMENTAL MEDICO Y DE LABORATORIO | 0.00 | 0.00 | 0.00 | 0.00 |
| | TOTAL INSTRUMENTAL MEDICO Y DE LABORATORIO | 0.00 | 0.00 | 0.00 | 0.00 |
| 8-2-4-5-5410-0000 | VEHICULOS Y EQUIPO TERRESTRE | | | | |
| 8-2-4-5-5410-0001 | VEHICULOS TERRESTRES PARA PROGRAMAS DE S | 0.00 | 0.00 | 0.00 | 0.00 |
| 8-2-4-5-5410-0002 | VEHICULOS TERRESTRES PARA SERVICIOS Y OP | 0.00 | 0.00 | 0.00 | 0.00 |
| 8-2-4-5-5410-0003 | VEHICULOS TERRESTRES PARA SERVICIOS ADM | 0.00 | 0.00 | 0.00 | 0.00 |
| | TOTAL VEHICULOS Y EQUIPO TERRESTRE | 0.00 | 0.00 | 0.00 | 0.00 |
| 8-2-4-5-5420-0000 | CARROCERIAS Y REMOLQUES | | | | |
| 8-2-4-5-5420-0001 | CARROCERIAS Y REMOLQUES PARA PROGRAMAS D | 0.00 | 0.00 | 0.00 | 0.00 |
| 8-2-4-5-5420-0002 | CARROCERIAS Y REMOLQUES PARA PROGRAMAS S | 0.00 | 0.00 | 0.00 | 0.00 |
| 8-2-4-5-5420-0003 | CARROCERIAS Y REMOLQUES PARA SERVICIOS A | 0.00 | 0.00 | 0.00 | 0.00 |
| | TOTAL CARROCERIAS Y REMOLQUES | 0.00 | 0.00 | 0.00 | 0.00 |
| 8-2-4-5-5430-0000 | EQUIPO AEROSPAZIAL | | | | |
| 8-2-4-5-5430-0001 | EQUIPO AEREO PARA PROGRAMAS DE SEGURIDAD | 0.00 | 0.00 | 0.00 | 0.00 |
| 8-2-4-5-5430-0002 | EQUIPO AEREO PARA PROGRAMAS SERVICIOS Y | 0.00 | 0.00 | 0.00 | 0.00 |
| 8-2-4-5-5430-0003 | EQUIPO AEREO PARA SERVICIOS ADMINISTRATI | 0.00 | 0.00 | 0.00 | 0.00 |
| | TOTAL EQUIPO AEROSPAZIAL | 0.00 | 0.00 | 0.00 | 0.00 |
| 8-2-4-5-5440-0000 | EQUIPO FERROVIARIO | | | | |
| 8-2-4-5-5440-0001 | EMBARCACIONES | 0.00 | 0.00 | 0.00 | 0.00 |
| 8-2-4-5-5440-0002 | MARITIMOS, LACUSTRES Y FLUVIALES PARA PR | 0.00 | 0.00 | 0.00 | 0.00 |
| 8-2-4-5-5440-0003 | MARITIMOS, LACUSTRES Y FLUVIALES PARA SE | 0.00 | 0.00 | 0.00 | 0.00 |
| | TOTAL EMBARCACIONES | 0.00 | 0.00 | 0.00 | 0.00 |
| 8-2-4-5-5490-0000 | OTROS EQUIPOS DE TRANSPORTE | | | | |
| 8-2-4-5-5490-0001 | OTROS EQUIPOS DE TRANSPORTE | 0.00 | 0.00 | 0.00 | 0.00 |
| | TOTAL OTROS EQUIPOS DE TRANSPORTE | 0.00 | 0.00 | 0.00 | 0.00 |
| 8-2-4-5-5510-0000 | EQUIPO DE DEFENSA Y SEGURIDAD | | | | |
| 8-2-4-5-5510-0001 | EQUIPO PARA POLICIA Y TRANSITO | 0.00 | 0.00 | 0.00 | 0.00 |
| | TOTAL EQUIPO DE DEFENSA Y SEGURIDAD | 0.00 | 0.00 | 0.00 | 0.00 |
| 8-2-4-5-5610-0000 | MAQUINARIA Y EQUIPO AGROPECUARIO | | | | |
| 8-2-4-5-5610-0001 | MAQUINARIA Y EQUIPO AGROPECUARIO | 0.00 | 0.00 | 0.00 | 0.00 |
| | TOTAL MAQUINARIA Y EQUIPO AGROPECUARIO | 0.00 | 0.00 | 0.00 | 0.00 |
| 8-2-4-5-5620-0000 | MAQUINARIA Y EQUIPO INDUSTRIAL | | | | |
| 8-2-4-5-5620-0001 | MAQUINARIA Y EQUIPO INDUSTRIAL | 0.00 | 0.00 | 0.00 | 0.00 |
| 8-2-4-5-5620-0002 | MAQUINARIA Y EQUIPO PARA SUMINISTRO DE A | 0.00 | 0.00 | 0.00 | 0.00 |
| | TOTAL MAQUINARIA Y EQUIPO INDUSTRIAL | 0.00 | 0.00 | 0.00 | 0.00 |
| 8-2-4-5-5630-0000 | MAQUINARIA Y EQUIPO DE CONSTRUCCION | | | | |
| 8-2-4-5-5630-0001 | MAQUINARIA Y EQUIPO DE CONSTRUCCION | 0.00 | 0.00 | 0.00 | 0.00 |
| | TOTAL MAQUINARIA Y EQUIPO DE CONSTRUCCION | 0.00 | 0.00 | 0.00 | 0.00 |
| 8-2-4-5-5640-0000 | SISTEMAS DE AIRE ACONDICIONADO, CALEFACC | | | | |
| 8-2-4-5-5640-0001 | SISTEMAS DE AIRE ACONDICIONADO, CALEFACC | 0.00 | 0.00 | 0.00 | 0.00 |



30 GOBIERNO DEL ESTADO DE VERACRUZ DE IGNACIO DE LA LLAVE
CONSEJO DE DESARROLLO DEL PAPALOAPAN
BALANZA DE COMPROBACION AL 31 DE MAYO DE 2015

PAGINA: 39

FECHA: 18/05/2015

| CUENTA | DESCRIPCION | SALDO INICIAL AL 01-MAY | MOVIMIENTOS | | SALDO FINAL AL 31/MAY |
|-------------------|--|----------------------------|-------------|-------|--------------------------|
| | | | DEBE | HABER | |
| | TOTAL SISTEMAS DE AIRE ACONDICIONADO, CALEFACC | 0.00 | 0.00 | 0.00 | 0.00 |
| 8-2-4-5-5650-0000 | EQUIPO DE COMUNICACION Y TELECOMUNICADO | | | | |
| 8-2-4-5-5650-0001 | EQUIPOS Y APARATOS DE COMUNICACIONES Y T | 0.00 | 3.00 | 0.00 | 0.00 |
| | TOTAL EQUIPO DE COMUNICACION Y TELECOMUNICADO | 0.00 | 0.00 | 0.00 | 0.00 |
| 8-2-4-5-5660-0000 | EQUIPOS DE GENERACION ELECTRICA, APARATO | | | | |
| 8-2-4-5-5660-0001 | MAQUINARIA Y EQUIPO ELECTRICO Y ELECTRON | 0.00 | 0.00 | 0.00 | 0.00 |
| | TOTAL EQUIPOS DE GENERACION ELECTRICA, APARATO | 0.00 | 0.00 | 0.00 | 0.00 |
| 8-2-4-5-5670-0000 | HERRAMIENTAS Y MAQUINAS-HERRAMIENTA | | | | |
| 8-2-4-5-5670-0001 | MAQUINARIA Y EQUIPO PARA TALLERES | 0.00 | 0.00 | 0.00 | 0.00 |
| 8-2-4-5-5670-0002 | HERRAMIENTAS Y MAQUINAS-HERRAMIENTA | 0.00 | 0.00 | 0.00 | 0.00 |
| 8-2-4-5-5670-0003 | REPARACIONES MAYORES | 0.00 | 0.00 | 0.00 | 0.00 |
| | TOTAL HERRAMIENTAS Y MAQUINAS-HERRAMIENTA | 0.00 | 0.00 | 0.00 | 0.00 |
| 8-2-4-5-5680-0000 | OTROS EQUIPOS | | | | |
| 8-2-4-5-5680-0001 | EQUIPOS DE MEDICION | 0.00 | 0.00 | 0.00 | 0.00 |
| 8-2-4-5-5680-0002 | EQUIPO DE SEÑALAMIENTO | 0.00 | 0.00 | 0.00 | 0.00 |
| 8-2-4-5-5680-0003 | EQUIPO DE INGENIERIA Y DISEÑO | 0.00 | 0.00 | 0.00 | 0.00 |
| 8-2-4-5-5680-0004 | MAQUINAS Y APARATOS CIENTIFICOS | 0.00 | 0.00 | 0.00 | 0.00 |
| 8-2-4-5-5680-0005 | MAQUINARIA Y EQUIPO DE IMPRENTA | 0.00 | 0.00 | 0.00 | 0.00 |
| 8-2-4-5-5680-0009 | OTROS BIENES MUEBLES | 0.00 | 0.00 | 0.00 | 0.00 |
| | TOTAL OTROS EQUIPOS | 0.00 | 0.00 | 0.00 | 0.00 |
| 8-2-4-5-5710-0000 | BOVINOS | | | | |
| 8-2-4-5-5710-0001 | BOVINOS | 0.00 | 0.00 | 0.00 | 0.00 |
| | TOTAL BOVINOS | 0.00 | 0.00 | 0.00 | 0.00 |
| 8-2-4-5-5720-0000 | PORCINOS | | | | |
| 8-2-4-5-5720-0001 | PORCINOS | 0.00 | 0.00 | 0.00 | 0.00 |
| | TOTAL PORCINOS | 0.00 | 0.00 | 0.00 | 0.00 |
| 8-2-4-5-5730-0000 | AVES | | | | |
| 8-2-4-5-5730-0001 | AVES | 0.00 | 0.00 | 0.00 | 0.00 |
| | TOTAL AVES | 0.00 | 0.00 | 0.00 | 0.00 |
| 8-2-4-5-5740-0000 | OVINOS Y CAPRINOS | | | | |
| 8-2-4-5-5740-0001 | OVINOS Y CAPRINOS | 0.00 | 0.00 | 0.00 | 0.00 |
| | TOTAL OVINOS Y CAPRINOS | 0.00 | 0.00 | 0.00 | 0.00 |
| 8-2-4-5-5750-0000 | PECES Y ACUICULTURA | | | | |
| 8-2-4-5-5750-0001 | PECES Y ACUICULTURA | 0.00 | 0.00 | 0.00 | 0.00 |
| | TOTAL PECES Y ACUICULTURA | 0.00 | 0.00 | 0.00 | 0.00 |
| 8-2-4-5-5760-0000 | EQUINOS | | | | |
| 8-2-4-5-5760-0001 | EQUINOS | 0.00 | 0.00 | 0.00 | 0.00 |
| | TOTAL EQUINOS | 0.00 | 0.00 | 0.00 | 0.00 |
| 8-2-4-5-5770-0000 | ESPECIES MENORES DE ZOOLOGICO | | | | |
| 8-2-4-5-5780-0000 | ARBOLES Y PLANTAS | | | | |
| 8-2-4-5-5790-0000 | OTROS ACTIVOS BIOLÓGICOS | | | | |
| 8-2-4-5-5810-0000 | TERRENOS | | | | |
| 8-2-4-5-5810-0001 | TERRENOS PARA USOS DIVERSOS | 0.00 | 0.00 | 0.00 | 0.00 |
| 8-2-4-5-5810-0002 | TERRENOS PARA LA CONSTRUCCIÓN DE INMUEBL | 0.00 | 0.00 | 0.00 | 0.00 |
| | TOTAL TERRENOS | 0.00 | 0.00 | 0.00 | 0.00 |
| 8-2-4-5-5820-0000 | VIVIENDAS | | | | |
| 8-2-4-5-5830-0000 | EDIFICIOS NO RESIDENCIALES | | | | |
| 8-2-4-5-5830-0001 | ADQUISICIÓN DE EDIFICIOS Y LOCALES | 0.00 | 0.00 | 0.00 | 0.00 |
| | TOTAL EDIFICIOS NO RESIDENCIALES | 0.00 | 0.00 | 0.00 | 0.00 |
| 8-2-4-5-5850-0000 | OTROS BIENES INMUEBLES | | | | |
| 8-2-4-5-5850-0001 | ADJUDICACIONES, EXPROPIACIONES E INDEMN | 0.00 | 0.00 | 0.00 | 0.00 |
| 8-2-4-5-5850-0002 | RESERVAS TERRITORIALES URBANAS | 0.00 | 0.00 | 0.00 | 0.00 |
| 8-2-4-5-5850-0003 | OTROS BIENES INMUEBLES | 0.00 | 0.00 | 0.00 | 0.00 |
| | TOTAL OTROS BIENES INMUEBLES | 0.00 | 0.00 | 0.00 | 0.00 |
| 8-2-4-5-5910-0000 | SOFTWARE | | | | |
| 8-2-4-5-5910-0001 | SOFTWARE | 0.00 | 0.00 | 0.00 | 0.00 |
| | TOTAL SOFTWARE | 0.00 | 0.00 | 0.00 | 0.00 |
| 8-2-4-5-5920-0000 | PATENTES | | | | |
| 8-2-4-5-5920-0001 | PATENTES | 0.00 | 0.00 | 0.00 | 0.00 |



30 GOBIERNO DEL ESTADO DE VERACRUZ DE IGNACIO DE LA LLAVE
CONSEJO DE DESARROLLO DEL PAPALOAPAN
BALANZA DE COMPROBACION AL 31 DE MAYO DE 2015

PAGINA- 31

FECHA: 19/06/2015

| CUENTA | DESCRIPCION | SALDO INICIAL AL 01-MAY | MOVIMIENTOS | | SALDO FINAL AL 31/MAY |
|---|---|----------------------------|-------------|------------|--------------------------|
| | | | DEBE | HABER | |
| TOTAL PATENTES | | 0.00 | 0.00 | 0.00 | 0.00 |
| 8-2-4-5-5930-0000 | MARCAS | | | | |
| 8-2-4-5-5930-0001 | MARCAS | 0.00 | 0.00 | 0.00 | 0.00 |
| TOTAL MARCAS | | 0.00 | 0.00 | 0.00 | 0.00 |
| 8-2-4-5-5940-0000 | DERECHOS | | | | |
| 8-2-4-5-5940-0001 | DERECHOS | 0.00 | 0.00 | 0.00 | 0.00 |
| TOTAL DERECHOS | | 0.00 | 0.00 | 0.00 | 0.00 |
| 8-2-4-5-5950-0000 | CONCESIONES | | | | |
| 8-2-4-5-5950-0001 | CONCESIONES | 0.00 | 0.00 | 0.00 | 0.00 |
| TOTAL CONCESIONES | | 0.00 | 0.00 | 0.00 | 0.00 |
| 8-2-4-5-5960-0000 | FRANQUICIAS | | | | |
| 8-2-4-5-5970-0000 | LICENCIAS INFORMATICAS E INTELECTUALES | | | | |
| 8-2-4-5-5970-0001 | LICENCIAS INFORMATICAS E INTELECTUALES | 0.00 | 0.00 | 0.00 | 0.00 |
| TOTAL LICENCIAS INFORMATICAS E INTELECTUALES | | 0.00 | 0.00 | 0.00 | 0.00 |
| 8-2-4-5-5980-0000 | LICENCIA INDUSTRIALES, COMERCIALES Y DTR. | | | | |
| 8-2-4-5-5990-0000 | OTROS ACTIVOS INTANGIBLES | | | | |
| 8-2-4-5-5990-0001 | OTROS ACTIVOS INTANGIBLES | 0.00 | 0.00 | 0.00 | 0.00 |
| TOTAL OTROS ACTIVOS INTANGIBLES | | 0.00 | 0.00 | 0.00 | 0.00 |
| TOTAL BIENES MUEBLES, INMUEBLES E INTANGIBLES | | 0.00 | 0.00 | 0.00 | 0.00 |
| 8-2-4-6-0000-0000 | INVERSIÓN PÚBLICA | | | | |
| 8-2-4-6-6110-0000 | EDIFICACIÓN HABITACIONAL | | | | |
| 8-2-4-6-6110-0001 | EDIFICACIÓN HABITACIONAL | 0.00 | 0.00 | 0.00 | 0.00 |
| TOTAL EDIFICACIÓN HABITACIONAL | | 0.00 | 0.00 | 0.00 | 0.00 |
| 8-2-4-6-6120-0000 | EDIFICACIÓN NO HABITACIONAL | | | | |
| 8-2-4-6-6120-0001 | EDIFICACIÓN NO HABITACIONAL | 0.00 | 14,385.31 | 14,385.31 | 0.00 |
| TOTAL EDIFICACIÓN NO HABITACIONAL | | 0.00 | 14,385.31 | 14,385.31 | 0.00 |
| 8-2-4-6-6130-0000 | CONSTRUCCIÓN DE OBRAS PARA EL ABASTECIMI | | | | |
| 8-2-4-6-6130-0001 | CONSTRUCCIÓN DE OBRAS PARA EL ABASTECIMI | 0.00 | 0.00 | 0.00 | 0.00 |
| TOTAL CONSTRUCCIÓN DE OBRAS PARA EL ABASTECIMI | | 0.00 | 0.00 | 0.00 | 0.00 |
| 8-2-4-6-6140-0000 | DIVISIÓN DE TERRENOS Y CONSTRUCCIÓN DE O | | | | |
| 8-2-4-6-6140-0001 | DIVISIÓN DE TERRENOS Y CONSTRUCCIÓN DE O | 0.00 | 0.00 | 0.00 | 0.00 |
| TOTAL DIVISIÓN DE TERRENOS Y CONSTRUCCIÓN DE O | | 0.00 | 0.00 | 0.00 | 0.00 |
| 8-2-4-6-6150-0000 | CONSTRUCCIÓN DE VÍAS DE COMUNICACIÓN | | | | |
| 8-2-4-6-6150-0001 | CONSTRUCCIÓN DE VÍAS DE COMUNICACIÓN | 0.00 | 0.00 | 0.00 | 0.00 |
| TOTAL CONSTRUCCIÓN DE VÍAS DE COMUNICACIÓN | | 0.00 | 0.00 | 0.00 | 0.00 |
| 8-2-4-6-6160-0000 | OTRAS CONSTRUCCIONES DE INGENIERÍA CIVIL | | | | |
| 8-2-4-6-6160-0001 | OTRAS CONSTRUCCIONES DE INGENIERÍA CIVIL | 0.00 | 125,732.00 | 125,732.00 | 0.00 |
| TOTAL OTRAS CONSTRUCCIONES DE INGENIERÍA CIVIL | | 0.00 | 125,732.00 | 125,732.00 | 0.00 |
| 8-2-4-6-6170-0000 | INSTALACIONES Y EQUIPAMIENTO EN CONSTRUCC | | | | |
| 8-2-4-6-6170-0001 | INSTALACIONES Y EQUIPAMIENTO EN CONSTRUCC | 0.00 | 0.00 | 0.00 | 0.00 |
| TOTAL INSTALACIONES Y EQUIPAMIENTO EN CONSTRUCC | | 0.00 | 0.00 | 0.00 | 0.00 |
| 8-2-4-6-6190-0000 | TRABAJOS DE ACABADOS EN EDIFICACIONES Y | | | | |
| 8-2-4-6-6190-0001 | TRABAJOS DE ACABADOS EN EDIFICACIONES Y | 0.00 | 0.00 | 0.00 | 0.00 |
| TOTAL TRABAJOS DE ACABADOS EN EDIFICACIONES Y | | 0.00 | 0.00 | 0.00 | 0.00 |
| 8-2-4-6-6210-0000 | EDIFICACIÓN HABITACIONAL | | | | |
| 8-2-4-6-6210-0001 | EDIFICACIÓN HABITACIONAL | 0.00 | 0.00 | 0.00 | 0.00 |
| TOTAL EDIFICACIÓN HABITACIONAL | | 0.00 | 0.00 | 0.00 | 0.00 |
| 8-2-4-6-6220-0000 | EDIFICACIÓN NO HABITACIONAL | | | | |
| 8-2-4-6-6220-0001 | EDIFICACIÓN NO HABITACIONAL | 0.00 | 0.00 | 0.00 | 0.00 |
| TOTAL EDIFICACIÓN NO HABITACIONAL | | 0.00 | 0.00 | 0.00 | 0.00 |
| 8-2-4-6-6230-0000 | CONSTRUCCIÓN DE OBRAS PARA EL ABASTECIMI | | | | |
| 8-2-4-6-6230-0001 | CONSTRUCCIÓN DE OBRAS PARA EL ABASTECIMI | 0.00 | 0.00 | 0.00 | 0.00 |
| TOTAL CONSTRUCCIÓN DE OBRAS PARA EL ABASTECIMI | | 0.00 | 0.00 | 0.00 | 0.00 |
| 8-2-4-6-6240-0000 | DIVISIÓN DE TERRENOS Y CONSTRUCCIÓN DE O | | | | |
| 8-2-4-6-6240-0001 | DIVISIÓN DE TERRENOS Y CONSTRUCCIÓN DE O | 0.00 | 0.00 | 0.00 | 0.00 |
| TOTAL DIVISIÓN DE TERRENOS Y CONSTRUCCIÓN DE O | | 0.00 | 0.00 | 0.00 | 0.00 |
| 8-2-4-6-6250-0000 | CONSTRUCCIÓN DE VÍAS DE COMUNICACIÓN | | | | |
| 8-2-4-6-6250-0001 | CONSTRUCCIÓN DE VÍAS DE COMUNICACIÓN | 0.00 | 0.00 | 0.00 | 0.00 |
| TOTAL CONSTRUCCIÓN DE VÍAS DE COMUNICACIÓN | | 0.00 | 0.00 | 0.00 | 0.00 |



30 GOBIERNO DEL ESTADO DE VERACRUZ DE IGNACIO DE LA LLAVE
CONSEJO DE DESARROLLO DEL PAPALOAPAN
BALANZA DE COMPROBACION AL 31 DE MAYO DE 2015

PAGINA: 92

FECHA: 18/06/2015

| CUENTA | DESCRIPCION | SALDO INICIAL AL 01-MAY | MOVIMIENTOS | | SALDO FINAL AL 31/MAY |
|-------------------|--|----------------------------|-------------|------------|--------------------------|
| | | | DEBE | HABER | |
| 8-2-4-6-6260-0000 | OTRAS CONSTRUCCIONES DE INGENIERIA CIVIL | | | | |
| 8-2-4-6-6260-0001 | OTRAS CONSTRUCCIONES DE INGENIERIA CIVIL | 0.00 | 0.00 | 0.00 | 0.00 |
| | TOTAL OTRAS CONSTRUCCIONES DE INGENIERIA CIVIL | 0.00 | 0.00 | 0.00 | 0.00 |
| 8-2-4-6-6270-0000 | INSTALACIONES Y EQUIPAMIENTO EN CONSTRUC | | | | |
| 8-2-4-6-6270-0001 | INSTALACIONES Y EQUIPAMIENTO EN CONSTRUC | 0.00 | 0.00 | 0.00 | 0.00 |
| | TOTAL INSTALACIONES Y EQUIPAMIENTO EN CONSTRUC | 0.00 | 0.00 | 0.00 | 0.00 |
| 8-2-4-6-6290-0000 | TRABAJOS DE ACABADOS EN EDIFICACIONES Y | | | | |
| 8-2-4-6-6290-0001 | TRABAJOS DE ACABADOS EN EDIFICACIONES Y | 0.00 | 0.00 | 0.00 | 0.00 |
| | TOTAL TRABAJOS DE ACABADOS EN EDIFICACIONES Y | 0.00 | 0.00 | 0.00 | 0.00 |
| 8-2-4-6-6310-0000 | ESTUDIOS, FORMULACION Y EVALUACION DE PR | | | | |
| 8-2-4-6-6310-0001 | ESTUDIOS, FORMULACION Y EVALUACION DE PR | 0.00 | 0.00 | 0.00 | 0.00 |
| | TOTAL ESTUDIOS, FORMULACION Y EVALUACION DE PR | 0.00 | 0.00 | 0.00 | 0.00 |
| 8-2-4-6-6320-0000 | EJECUCION DE PROYECTOS PRODUCTIVOS NO IN | | | | |
| 8-2-4-6-6320-0001 | EJECUCION DE PROYECTOS PRODUCTIVOS NO IN | 0.00 | 292.32 | 292.32 | 0.00 |
| 8-2-4-6-6320-0002 | INFRAESTRUCTURA PARA EL DESARROLLO | 0.00 | 0.00 | 0.00 | 0.00 |
| | TOTAL EJECUCION DE PROYECTOS PRODUCTIVOS NO IN | 0.00 | 292.32 | 292.32 | 0.00 |
| | TOTAL INVERSION PUBLICA | 0.00 | 140,409.63 | 140,409.63 | 0.00 |
| 8-2-4-7-0000-0000 | INVERSIONES FINANCIERAS Y OTRAS PROVISIO | | | | |
| 8-2-4-7-7110-0000 | CRÉDITOS OTORGADOS POR ENTIDADES FEDERA | 0.00 | 0.00 | 0.00 | 0.00 |
| 8-2-4-7-7120-0000 | CRÉDITOS OTORGADOS POR LA ENTIDADES FEDE | 0.00 | 0.00 | 0.00 | 0.00 |
| 8-2-4-7-7210-0000 | ACCIONES Y PARTICIPACIONES DE CAPITAL EN | 0.00 | 0.00 | 0.00 | 0.00 |
| 8-2-4-7-7220-0000 | ACCIONES Y PARTICIPACIONES DE CAPITAL EN | 0.00 | 0.00 | 0.00 | 0.00 |
| 8-2-4-7-7230-0000 | ACCIONES Y PARTICIPACIONES DE CAPITAL EN | 0.00 | 0.00 | 0.00 | 0.00 |
| 8-2-4-7-7240-0000 | ACCIONES Y PARTICIPACIONES DE CAPITAL EN | 0.00 | 0.00 | 0.00 | 0.00 |
| 8-2-4-7-7250-0000 | ACCIONES Y PARTICIPACIONES DE CAPITAL EN | 0.00 | 0.00 | 0.00 | 0.00 |
| 8-2-4-7-7260-0000 | ACCIONES Y PARTICIPACIONES DE CAPITAL EN | 0.00 | 0.00 | 0.00 | 0.00 |
| 8-2-4-7-7270-0000 | ACCIONES Y PARTICIPACIONES DE CAPITAL EN | 0.00 | 0.00 | 0.00 | 0.00 |
| 8-2-4-7-7280-0000 | ACCIONES Y PARTICIPACIONES DE CAPITAL EN | 0.00 | 0.00 | 0.00 | 0.00 |
| 8-2-4-7-7290-0000 | ACCIONES Y PARTICIPACIONES DE CAPITAL EN | 0.00 | 0.00 | 0.00 | 0.00 |
| 8-2-4-7-7310-0000 | BONOS | 0.00 | 0.00 | 0.00 | 0.00 |
| 8-2-4-7-7320-0000 | VALORES REPRESENTATIVOS DE DEUDA ADQUIR | 0.00 | 0.00 | 0.00 | 0.00 |
| 8-2-4-7-7330-0000 | VALORES REPRESENTATIVOS DE DEUDA ADQUIR | 0.00 | 0.00 | 0.00 | 0.00 |
| 8-2-4-7-7340-0000 | OBLIGACIONES NEGOCIABLES ADQUIRIDAS CON | 0.00 | 0.00 | 0.00 | 0.00 |
| 8-2-4-7-7350-0000 | OBLIGACIONES NEGOCIABLES ADQUIRIDAS CON | 0.00 | 0.00 | 0.00 | 0.00 |
| 8-2-4-7-7390-0000 | OTROS VALORES | 0.00 | 0.00 | 0.00 | 0.00 |
| 8-2-4-7-7410-0000 | CONCESION DE PRESTAMOS A ENTIDADES PARA | 0.00 | 0.00 | 0.00 | 0.00 |
| 8-2-4-7-7420-0000 | CONCESION DE PRESTAMOS A ENTIDADES PARA | 0.00 | 0.00 | 0.00 | 0.00 |
| 8-2-4-7-7430-0000 | CONCESION DE PRESTAMOS A INSTITUCIONES P | 0.00 | 0.00 | 0.00 | 0.00 |
| 8-2-4-7-7440-0000 | CONCESION DE PRESTAMOS A ENTIDADES FEDER | 0.00 | 0.00 | 0.00 | 0.00 |
| 8-2-4-7-7450-0000 | CONCESION DE PRESTAMOS AL SECTOR PRIVADO | 0.00 | 0.00 | 0.00 | 0.00 |
| 8-2-4-7-7460-0000 | CONCESION DE PRESTAMOS AL SECTOR EXTERNO | 0.00 | 0.00 | 0.00 | 0.00 |
| 8-2-4-7-7470-0000 | CONCESION DE PRESTAMOS AL SECTOR PUBLICO | 0.00 | 0.00 | 0.00 | 0.00 |
| 8-2-4-7-7480-0000 | CONCESION DE PRESTAMOS AL SECTOR PRIVADO | 0.00 | 0.00 | 0.00 | 0.00 |
| 8-2-4-7-7490-0000 | CONCESION DE PRESTAMOS AL SECTOR EXTERNO | 0.00 | 0.00 | 0.00 | 0.00 |
| 8-2-4-7-7510-0000 | INVERSIONES EN FIDEICOMISOS DEL PODER EJ | 0.00 | 0.00 | 0.00 | 0.00 |
| 8-2-4-7-7520-0000 | INVERSIONES EN FIDEICOMISOS DEL PODER LE | 0.00 | 0.00 | 0.00 | 0.00 |
| 8-2-4-7-7530-0000 | INVERSIONES EN FIDEICOMISOS DEL PODER JU | 0.00 | 0.00 | 0.00 | 0.00 |
| 8-2-4-7-7540-0000 | INVERSIONES EN FIDEICOMISOS PUBLICOS NO | 0.00 | 0.00 | 0.00 | 0.00 |
| 8-2-4-7-7550-0000 | INVERSIONES EN FIDEICOMISOS PUBLICOS EMP | 0.00 | 0.00 | 0.00 | 0.00 |
| 8-2-4-7-7560-0000 | INVERSIONES EN FIDEICOMISOS PUBLICOS FIN | 0.00 | 0.00 | 0.00 | 0.00 |
| 8-2-4-7-7570-0000 | INVERSIONES EN FIDEICOMISOS DE ENTIDADES | 0.00 | 0.00 | 0.00 | 0.00 |
| 8-2-4-7-7580-0000 | INVERSIONES EN FIDEICOMISOS DE MUNICIPIO | 0.00 | 0.00 | 0.00 | 0.00 |
| 8-2-4-7-7590-0000 | INVERSIONES DE EMPRESAS PRIVADAS Y PARTI | 0.00 | 0.00 | 0.00 | 0.00 |
| 8-2-4-7-7610-0000 | DEPOSITOS A LARGO PLAZO EN MONEDA NACION | 0.00 | 0.00 | 0.00 | 0.00 |
| 8-2-4-7-7620-0000 | DEPOSITO A LARGO PLAZO EN MONEDA EXTRANJ | 0.00 | 0.00 | 0.00 | 0.00 |
| 8-2-4-7-7910-0000 | CONTINGENCIAS POR FENOMENOS NATURALES | | | | |
| 8-2-4-7-7910-0001 | CONTINGENCIAS | 7,000.00 | 0.00 | 0.00 | 7,000.00 |
| | TOTAL CONTINGENCIAS POR FENOMENOS NATURALES | 7,000.00 | 0.00 | 0.00 | 7,000.00 |
| 8-2-4-7-7920-0000 | CONTINGENCIAS SOCIOECONOMICAS | | | | |



30 GOBIERNO DEL ESTADO DE VERACRUZ DE IGNACIO DE LALLAVE
CONSEJO DE DESARROLLO DEL PAPALOAPAN
BALANZA DE COMPROBACION AL 31 DE MAYO DE 2015

PAGINA: 93

FECHA: 18/06/2015

| CUENTA | DESCRIPCION | SALDO INICIAL AL 01-MAY | MOVIMIENTOS | | SALDO FINAL AL 31/MAY |
|-------------------|--|----------------------------|-------------|--------------|--------------------------|
| | | | DEBE | HABER | |
| 8-2-4-7-7920-0001 | CONTINGENCIAS | 0.00 | 0.00 | 0.00 | 0.00 |
| 8-2-4-7-7920-0002 | DEVOLUCIONES A LA FEDERACION | 0.00 | 0.00 | 0.00 | 0.00 |
| 8-2-4-7-7920-0003 | COMPLEMENTARIOS | 0.00 | 0.00 | 0.00 | 0.00 |
| | TOTAL CONTINGENCIAS SOCIOECONOMICAS | 0.00 | 0.00 | 0.00 | 0.00 |
| 8-2-4-7-7990-0000 | OTRAS EROGACIONES ESPECIALES | | | | |
| 8-2-4-7-7990-0001 | EROGACIONES POR INTERES PROPIOS | 0.00 | 0.00 | 0.00 | 0.00 |
| 8-2-4-7-7990-0002 | PROVISIONES SALARIALES Y ECONOMICAS | 0.00 | 0.00 | 0.00 | 0.00 |
| | TOTAL OTRAS EROGACIONES ESPECIALES | 0.00 | 0.00 | 0.00 | 0.00 |
| | TOTAL INVERSIONES FINANCIERAS Y OTRAS PROVISIO | 7 000.00 | 0.00 | 0.00 | 7 000.00 |
| | TOTAL PRESUPUESTO DE EGRESOS COMPROMETIDO | 19,115 361.69 | 331,979.24 | 1,767 480.47 | 17,581,080.46 |
| 8-2-5-0-0000-0000 | PRESUPUESTO DE EGRESOS DEVENGADO | | | | |
| 8-2-5-1-0000-0000 | SERVICIOS PERSONALES | | | | |
| 8-2-5-1-1110-0000 | DIETAS | | | | |
| 8-2-5-1-1110-0001 | DIETAS | 0.00 | 0.00 | 0.00 | 0.00 |
| | TOTAL DIETAS | 0.00 | 0.00 | 0.00 | 0.00 |
| 8-2-5-1-1120-0000 | HABERES | 0.00 | 0.00 | 0.00 | 0.00 |
| 8-2-5-1-1130-0000 | SUELDOS BASE AL PERSONAL PERMANENTE | | | | |
| 8-2-5-1-1130-0001 | SUELDOS Y SALARIOS | 0.00 | 0.00 | 0.00 | 0.00 |
| | TOTAL SUELDOS BASE AL PERSONAL PERMANENTE | 0.00 | 0.00 | 0.00 | 0.00 |
| 8-2-5-1-1140-0000 | REMUNERACIONES POR ADSCRIPCION LABORAL E | 0.00 | 0.00 | 0.00 | 0.00 |
| 8-2-5-1-1210-0000 | HONORARIOS ASIMILABLES A SALARIOS | | | | |
| 8-2-5-1-1210-0001 | PERSONAL DE LISTA DE RAYA | 0.00 | 0.00 | 0.00 | 0.00 |
| 8-2-5-1-1210-0002 | HONORARIOS PROFESIONALES | 0.00 | 0.00 | 0.00 | 0.00 |
| 8-2-5-1-1210-0003 | HONORARIOS POR EJECUCION | 0.00 | 0.00 | 0.00 | 0.00 |
| | TOTAL HONORARIOS ASIMILABLES A SALARIOS | 0.00 | 0.00 | 0.00 | 0.00 |
| 8-2-5-1-1220-0000 | SUELDOS BASE AL PERSONAL EVENTUAL | | | | |
| 8-2-5-1-1220-0001 | SUELDOS AL PERSONAL EVENTUAL | 0.00 | 142,406.40 | 142,406.40 | 0.00 |
| 8-2-5-1-1220-0002 | SUPLENCIAS | 0.00 | 0.00 | 0.00 | 0.00 |
| | TOTAL SUELDOS BASE AL PERSONAL EVENTUAL | 0.00 | 142,406.40 | 142,406.40 | 0.00 |
| 8-2-5-1-1230-0000 | RETRIBUCIONES POR SERVICIOS DE CARACTER | | | | |
| 8-2-5-1-1230-0001 | REMUNERACIONES POR SERVICIOS ESPECIALES | 0.00 | 0.00 | 0.00 | 0.00 |
| 8-2-5-1-1230-0002 | AYUDA POR SERVICIOS | 0.00 | 6 013.36 | 6 013.36 | 0.00 |
| | TOTAL RETRIBUCIONES POR SERVICIOS DE CARACTER | 0.00 | 6 013.36 | 6 013.36 | 0.00 |
| 8-2-5-1-1240-0000 | RETRIBUCION A LOS REPRESENTANTES DE LOS | 0.00 | 0.00 | 0.00 | 0.00 |
| 8-2-5-1-1310-0000 | PRIMAS POR AÑO DE SERVICIOS EFECTIVOS PR | | | | |
| 8-2-5-1-1310-0001 | QUINQUENIOS | 0.00 | 0.00 | 0.00 | 0.00 |
| 8-2-5-1-1310-0002 | QUINQUENIOS NUEVA GENERACION | 0.00 | 0.00 | 0.00 | 0.00 |
| | TOTAL PRIMAS POR AÑO DE SERVICIOS EFECTIVOS PR | 0.00 | 0.00 | 0.00 | 0.00 |
| 8-2-5-1-1320-0000 | PRIMAS DE VACACIONES, DOMINICAL Y GRATIF | | | | |
| 8-2-5-1-1320-0001 | PRIMA DOMINICAL | 0.00 | 0.00 | 0.00 | 0.00 |
| 8-2-5-1-1320-0002 | GRATIFICACION ANUAL | 0.00 | 0.00 | 0.00 | 0.00 |
| 8-2-5-1-1320-0003 | PRIMA VACACIONAL | 0.00 | 0.00 | 0.00 | 0.00 |
| 8-2-5-1-1320-0004 | BONO ANUAL DE DESPENSA | 0.00 | 0.00 | 0.00 | 0.00 |
| 8-2-5-1-1320-0005 | CANASTA NAVIDEÑA | 0.00 | 0.00 | 0.00 | 0.00 |
| | TOTAL PRIMAS DE VACACIONES, DOMINICAL Y GRATIF | 0.00 | 0.00 | 0.00 | 0.00 |
| 8-2-5-1-1330-0000 | HORAS EXTRAORDINARIAS | | | | |
| 8-2-5-1-1330-0001 | COMPENSACION POR SERVICIOS DE TURNO VESP | 0.00 | 0.00 | 0.00 | 0.00 |
| | TOTAL HORAS EXTRAORDINARIAS | 0.00 | 0.00 | 0.00 | 0.00 |
| 8-2-5-1-1340-0000 | COMPENSACIONES | | | | |
| 8-2-5-1-1340-0001 | COMPENSACIONES FIJAS | 0.00 | 0.00 | 0.00 | 0.00 |
| 8-2-5-1-1340-0002 | COMPENSACION DE ESCASO DESARROLLO | 0.00 | 0.00 | 0.00 | 0.00 |
| 8-2-5-1-1340-0003 | PARTICIPACIONES AL PERSONAL | 0.00 | 0.00 | 0.00 | 0.00 |
| 8-2-5-1-1340-0004 | COMPENSACION POR ASIGNACION PEDAGOGICA E | 0.00 | 0.00 | 0.00 | 0.00 |
| 8-2-5-1-1340-0005 | COMPENSACION POR AJUSTE DE CALENDARIO | 0.00 | 0.00 | 0.00 | 0.00 |
| 8-2-5-1-1340-0006 | COMPENSACION DOCENTE | 0.00 | 0.00 | 0.00 | 0.00 |
| 8-2-5-1-1340-0007 | COMPENSACION ADMINISTRATIVA | 0.00 | 0.00 | 0.00 | 0.00 |
| | TOTAL COMPENSACIONES | 0.00 | 0.00 | 0.00 | 0.00 |
| 8-2-5-1-1350-0000 | SOBREHABERES | 0.00 | 0.00 | 0.00 | 0.00 |
| 8-2-5-1-1360-0000 | ASIGNACIONES DE TECNICO, DE MANDO POR C | 0.00 | 0.00 | 0.00 | 0.00 |



30 GOBIERNO DEL ESTADO DE VERACRUZ DE IGNACIO DE LA LLAVE
CONSEJO DE DESARROLLO DEL PAPALOAPAN
BALANZA DE COMPROBACION AL 31 DE MAYO DE 2015

PAGINA: 34

FECHA: 18/05/2015

| CUENTA | DESCRIPCION | SALDO INICIAL AL 01-MAY | MOVIMIENTOS | | SALDO FINAL AL 31/MAY |
|-------------------|--|----------------------------|--------------|--------------|--------------------------|
| | | | DEBE | HABER | |
| 8-2-5-1-1310-0000 | HONORARIOS ESPECIALES | 0.00 | 0.00 | 0.00 | 0.00 |
| 8-2-5-1-1380-0000 | PARTICIPACIONES POR VIGILANCIA EN EL CUM | 0.00 | 0.00 | 0.00 | 0.00 |
| 8-2-5-1-1410-0000 | APORTACIONES DE SEGURIDAD SOCIAL | | | | |
| 8-2-5-1-1410-0001 | INSTITUTO MEXICANO DEL SEGURO SOCIAL | 0.00 | 45,488.57 | 45,488.57 | 0.00 |
| 8-2-5-1-1410-0002 | SEGURO INSTITUCIONAL | 0.00 | 0.00 | 0.00 | 0.00 |
| 8-2-5-1-1410-0003 | ISSSTE - INSTITUTO DE SEGURIDAD Y SERVICIO | 0.00 | 0.00 | 0.00 | 0.00 |
| 8-2-5-1-1410-0004 | SEGURO DE VIDA Y PAGO DE MARCHA | 0.00 | 0.00 | 0.00 | 0.00 |
| | TOTAL APORTACIONES DE SEGURIDAD SOCIAL | 0.00 | 45,488.57 | 45,488.57 | 0.00 |
| 8-2-5-1-1420-0000 | APORTACIONES A FONDOS DE VIVIENDA | | | | |
| 8-2-5-1-1420-0001 | FOVISSSTE - FONDO DE VIVIENDA DEL ISSSTE | 0.00 | 0.00 | 0.00 | 0.00 |
| | TOTAL APORTACIONES A FONDOS DE VIVIENDA | 0.00 | 0.00 | 0.00 | 0.00 |
| 8-2-5-1-1430-0000 | APORTACIONES AL SISTEMA PARA EL RETIRO | | | | |
| 8-2-5-1-1430-0001 | SISTEMA DE AHORRO PARA EL RETIRO | 0.00 | 0.00 | 0.00 | 0.00 |
| 8-2-5-1-1430-0002 | SEGURO DE RETIRO | 0.00 | 0.00 | 0.00 | 0.00 |
| | TOTAL APORTACIONES AL SISTEMA PARA EL RETIRO | 0.00 | 0.00 | 0.00 | 0.00 |
| 8-2-5-1-1440-0000 | APORTACIONES PARA SEGURO | 0.00 | 0.00 | 0.00 | 0.00 |
| 8-2-5-1-1510-0000 | CUOTAS PARA EL FONDO DE AHORRO Y FONDO D | 0.00 | 0.00 | 0.00 | 0.00 |
| 8-2-5-1-1520-0000 | INDEMNIZACIONES | | | | |
| 8-2-5-1-1520-0001 | PENSIONES, JUBILACIONES E INDEMNIZACIONES | 0.00 | 0.00 | 0.00 | 0.00 |
| | TOTAL INDEMNIZACIONES | 0.00 | 0.00 | 0.00 | 0.00 |
| 8-2-5-1-1530-0000 | PRESTACIONES Y HABERES DE RETIRO | | | | |
| 8-2-5-1-1530-0001 | LIQUIDACIONES POR INDEMNIZACIONES Y POR | 0.00 | 0.00 | 0.00 | 0.00 |
| | TOTAL PRESTACIONES Y HABERES DE RETIRO | 0.00 | 0.00 | 0.00 | 0.00 |
| 8-2-5-1-1540-0000 | PRESTACIONES CONTRACTUALES | | | | |
| 8-2-5-1-1540-0001 | AYUDA PARA PASAJES | 0.00 | 0.00 | 0.00 | 0.00 |
| 8-2-5-1-1540-0002 | AYUDA PARA LENTES Y APARATOS ORTOFONICOS | 0.00 | 0.00 | 0.00 | 0.00 |
| 8-2-5-1-1540-0003 | MATERIAL DIDACTICO | 0.00 | 0.00 | 0.00 | 0.00 |
| 8-2-5-1-1540-0004 | DESPENSA | 0.00 | 0.00 | 0.00 | 0.00 |
| 8-2-5-1-1540-0005 | PREVISION SOCIAL MULTIPLE | 0.00 | 5,761.36 | 5,761.36 | 0.00 |
| 8-2-5-1-1540-0006 | COMPENSACION POR ACTIVIDAD CURRICULAR | 0.00 | 0.00 | 0.00 | 0.00 |
| 8-2-5-1-1540-0007 | PAGO DE DIAS ECONOMICOS NO DISFRUTADOS | 0.00 | 0.00 | 0.00 | 0.00 |
| 8-2-5-1-1540-0008 | ASIGNACION DOCENTE GENERAL | 0.00 | 0.00 | 0.00 | 0.00 |
| 8-2-5-1-1540-0009 | ASIGNACION DOCENTE ESPECIFICA | 0.00 | 0.00 | 0.00 | 0.00 |
| 8-2-5-1-1540-0010 | AYUDA PARA IMPRESION DE TESIS | 0.00 | 0.00 | 0.00 | 0.00 |
| 8-2-5-1-1540-0011 | CANASTILLA MATERIAL | 0.00 | 0.00 | 0.00 | 0.00 |
| 8-2-5-1-1540-0012 | DIAS DE DESCANSO OBLIGATORIO | 0.00 | 0.00 | 0.00 | 0.00 |
| 8-2-5-1-1540-0013 | SERVICIO DE GUARDERIAS | 0.00 | 0.00 | 0.00 | 0.00 |
| 8-2-5-1-1540-0014 | AYUDA PARA LA ADQUISICION DE UTILES ESCOL | 0.00 | 0.00 | 0.00 | 0.00 |
| 8-2-5-1-1540-0015 | CUOTA FIJA PARA PERSONAL DE ASIGNATURA | 0.00 | 0.00 | 0.00 | 0.00 |
| 8-2-5-1-1540-0016 | COMPENSACION POR ACTUACION Y PRODUCTIVIDAD | 0.00 | 0.00 | 0.00 | 0.00 |
| 8-2-5-1-1540-0017 | PAGO DEL DIA DE LAS MADRES | 0.00 | 16,000.00 | 16,000.00 | 0.00 |
| 8-2-5-1-1540-0018 | AYUDA A SUPERVISORES PARA GASTOS DE TRAS | 0.00 | 0.00 | 0.00 | 0.00 |
| 8-2-5-1-1540-0019 | GRATIFICACION ADMINISTRATIVA | 0.00 | 0.00 | 0.00 | 0.00 |
| 8-2-5-1-1540-0020 | COMPENSACION ES ARRANQUE AL MAESTRO EN EL | 0.00 | 0.00 | 0.00 | 0.00 |
| 8-2-5-1-1540-0021 | COMPENSACION 12 | 0.00 | 0.00 | 0.00 | 0.00 |
| 8-2-5-1-1540-0022 | COMPENSACION PROVISIONAL CONTRACTABLE | 0.00 | 0.00 | 0.00 | 0.00 |
| 8-2-5-1-1540-0023 | COMPENSACION TEMPORAL CONTRACTABLE | 0.00 | 0.00 | 0.00 | 0.00 |
| 8-2-5-1-1540-0024 | REGULARIZACION A LA FUNCION | 0.00 | 0.00 | 0.00 | 0.00 |
| 8-2-5-1-1540-0025 | ASIGNACION POR ACTIVIDADES CULTURALES | 0.00 | 0.00 | 0.00 | 0.00 |
| 8-2-5-1-1540-0026 | PREVISION SOCIAL PARA POLICIAS | 0.00 | 0.00 | 0.00 | 0.00 |
| 8-2-5-1-1540-0027 | APOYO A LA INTEGRACION EDUCATIVA | 0.00 | 0.00 | 0.00 | 0.00 |
| 8-2-5-1-1540-0028 | ATENCION A GRUPOS MULTIGRADO | 0.00 | 0.00 | 0.00 | 0.00 |
| 8-2-5-1-1540-0029 | AYUDA DE PREVISION SOCIAL POR RIESGO DE | 0.00 | 0.00 | 0.00 | 0.00 |
| 8-2-5-1-1540-0030 | GRATIFICACION EXTRAORDINARIA | 0.00 | 1,252,506.80 | 1,252,506.80 | 0.00 |
| 8-2-5-1-1540-0031 | GRATIFICACION | 0.00 | 0.00 | 0.00 | 0.00 |
| | TOTAL PRESTACIONES CONTRACTUALES | 0.00 | 1,274,268.16 | 1,274,268.16 | 0.00 |
| 8-2-5-1-1550-0000 | APOYOS A LA CAPACITACION DE LOS SERVIDOR | | | | |
| 8-2-5-1-1550-0001 | COMPENSACION POR INCORPORACION AL PROGRA | 0.00 | 0.00 | 0.00 | 0.00 |
| 8-2-5-1-1550-0002 | AYUDA PARA CAPACITACION Y DESARROLLO | 0.00 | 12,600.00 | 12,600.00 | 0.00 |



30 GOBIERNO DEL ESTADO DE VERACRUZ DE IGNACIO DE LA LLAVE
 CONSEJO DE DESARROLLO DEL PAPALOAPAN
 BALANZA DE COMPROBACION AL 31 DE MAYO DE 2015

PAGINA: 35

FECHA: 18/05/2015

| CUENTA | DESCRIPCION | SALDO INICIAL AL 01-MAY | MOVIMIENTOS | | SALDO FINAL AL 31/MAY |
|-------------------|--|----------------------------|--------------|--------------|--------------------------|
| | | | DEBE | HABER | |
| | TOTAL APOYOS A LA CAPACITACION DE LOS SERVIDOR | 0.00 | 12,600.00 | 12,600.00 | 0.00 |
| 8-2-5-1-1500-0000 | OTRAS PRESTACIONES SOCIALES Y ECONOMICAS | 0.00 | 0.00 | 0.00 | 0.00 |
| 8-2-5-1-1510-0000 | PREVISIONES DE CARACTER LABORAL ECONOMI | | | | |
| 8-2-5-1-1510-0001 | PREVISIONES SALARIALES Y ECONOMICAS | 0.00 | 0.00 | 0.00 | 0.00 |
| | TOTAL PREVISIONES DE CARACTER LABORAL ECONOMI | 0.00 | 0.00 | 0.00 | 0.00 |
| 8-2-5-1-1710-0000 | ESTIMULOS | | | | |
| 8-2-5-1-1710-0001 | ESTIMULO POR ANTIGUEDAD | 0.00 | 0.00 | 0.00 | 0.00 |
| 8-2-5-1-1710-0002 | ESTIMULO POR LICENCIATURA | 0.00 | 0.00 | 0.00 | 0.00 |
| 8-2-5-1-1710-0003 | TITULACIONES | 0.00 | 0.00 | 0.00 | 0.00 |
| 8-2-5-1-1710-0004 | ESTIMULO POR PUNTUALIDAD Y ASISTENCIA | 0.00 | 0.00 | 0.00 | 0.00 |
| 8-2-5-1-1710-0005 | ESTIMULO POR ANTIGUEDAD (DOCENTES) | 0.00 | 0.00 | 0.00 | 0.00 |
| 8-2-5-1-1710-0006 | ESTIMULO A SERVIDORES PUBLICOS | 0.00 | 0.00 | 0.00 | 0.00 |
| 8-2-5-1-1710-0007 | PREMIO MENSUAL POR BUEN DESEMPEÑO | 0.00 | 0.00 | 0.00 | 0.00 |
| 8-2-5-1-1710-0008 | ESTIMULO POR PRODUCTIVIDAD | 0.00 | 0.00 | 0.00 | 0.00 |
| 8-2-5-1-1710-0009 | SERVICIOS COCURRENDALES | 0.00 | 0.00 | 0.00 | 0.00 |
| 8-2-5-1-1710-0010 | ESTIMULO AL DESTACADO DESEMPEÑO | 0.00 | 0.00 | 0.00 | 0.00 |
| | TOTAL ESTIMULOS | 0.00 | 0.00 | 0.00 | 0.00 |
| 8-2-5-1-1720-0000 | RECOMPENSAS | 0.00 | 0.00 | 0.00 | 0.00 |
| | TOTAL SERVICIOS PERSONALES | 0.00 | 1,480,770.49 | 1,480,770.49 | 0.00 |
| 8-2-5-2-0000-0000 | MATERIALES Y SUMINISTROS | | | | |
| 8-2-5-2-2110-0000 | MATERIALES, ÚTILES Y EQUIPOS MENORES DE | | | | |
| 8-2-5-2-2110-0001 | MATERIALES Y ÚTILES DE OFICINA | 0.00 | 0.00 | 0.00 | 0.00 |
| | TOTAL MATERIALES ÚTILES Y EQUIPOS MENORES DE | 0.00 | 0.00 | 0.00 | 0.00 |
| 8-2-5-2-2120-0000 | MATERIALES Y ÚTILES DE IMPRESIÓN Y REPRO | | | | |
| 8-2-5-2-2120-0001 | MATERIALES Y ÚTILES DE IMPRESIÓN Y REPRO | 0.00 | 0.00 | 0.00 | 0.00 |
| 8-2-5-2-2120-0002 | MATERIAL DE FOTOGRAFÍA | 0.00 | 0.00 | 0.00 | 0.00 |
| | TOTAL MATERIALES Y ÚTILES DE IMPRESIÓN Y REPRO | 0.00 | 0.00 | 0.00 | 0.00 |
| 8-2-5-2-2130-0000 | MATERIAL ESTADÍSTICO Y GEOGRÁFICO | 0.00 | 0.00 | 0.00 | 0.00 |
| 8-2-5-2-2140-0000 | MATERIALES, ÚTILES Y EQUIPOS MENORES DE | | | | |
| 8-2-5-2-2140-0001 | MATERIALES Y ÚTILES PARA EL PROCESAMIENT | 0.00 | 0.00 | 0.00 | 0.00 |
| | TOTAL MATERIALES ÚTILES Y EQUIPOS MENORES DE | 0.00 | 0.00 | 0.00 | 0.00 |
| 8-2-5-2-2150-0000 | MATERIAL IMPRESO E INFORMACIÓN DIGITAL | | | | |
| 8-2-5-2-2150-0001 | MATERIAL PARA INFORMACIÓN | 0.00 | 0.00 | 0.00 | 0.00 |
| 8-2-5-2-2150-0002 | SUSCRIPCIÓN A PERIÓDICOS Y MEDIOS INFORM | 0.00 | 0.00 | 0.00 | 0.00 |
| 8-2-5-2-2150-0003 | MATERIAL DE CINEMATOGRAFÍA Y AUDIOVISUAL | 0.00 | 0.00 | 0.00 | 0.00 |
| | TOTAL MATERIAL IMPRESO E INFORMACIÓN DIGITAL | 0.00 | 0.00 | 0.00 | 0.00 |
| 8-2-5-2-2160-0000 | MATERIAL DE LIMPIEZA | | | | |
| 8-2-5-2-2160-0001 | MATERIAL DE LIMPIEZA | 0.00 | 0.00 | 0.00 | 0.00 |
| | TOTAL MATERIAL DE LIMPIEZA | 0.00 | 0.00 | 0.00 | 0.00 |
| 8-2-5-2-2170-0000 | MATERIALES Y ÚTILES DE ENSEÑANZA | | | | |
| 8-2-5-2-2170-0001 | MATERIAL DIDÁCTICO | 0.00 | 0.00 | 0.00 | 0.00 |
| | TOTAL MATERIALES Y ÚTILES DE ENSEÑANZA | 0.00 | 0.00 | 0.00 | 0.00 |
| 8-2-5-2-2180-0000 | MATERIALES PARA EL REGISTRO E IDENTIFICA | | | | |
| 8-2-5-2-2180-0001 | VALORES DE TRÁNSITO | 0.00 | 0.00 | 0.00 | 0.00 |
| | TOTAL MATERIALES PARA EL REGISTRO E IDENTIFICA | 0.00 | 0.00 | 0.00 | 0.00 |
| 8-2-5-2-2210-0000 | PRODUCTOS ALIMENTICIOS PARA PERSONAS | | | | |
| 8-2-5-2-2210-0001 | PRODUCTOS ALIMENTICIOS PARA LOS EFECTIVO | 0.00 | 0.00 | 0.00 | 0.00 |
| 8-2-5-2-2210-0002 | PRODUCTOS ALIMENTICIOS PARA PERSONAS DER | 0.00 | 0.00 | 0.00 | 0.00 |
| 8-2-5-2-2210-0003 | PRODUCTOS ALIMENTICIOS PARA ALIMENTACION | 0.00 | 0.00 | 0.00 | 0.00 |
| 8-2-5-2-2210-0004 | PRODUCTOS ALIMENTICIOS PARA EL PERSONAL | 0.00 | 2,870.49 | 2,870.49 | 0.00 |
| | TOTAL PRODUCTOS ALIMENTICIOS PARA PERSONAS | 0.00 | 2,870.49 | 2,870.49 | 0.00 |
| 8-2-5-2-2220-0000 | PRODUCTOS ALIMENTICIOS PARA ANIMALES | | | | |
| 8-2-5-2-2220-0001 | PRODUCTOS ALIMENTICIOS PARA ANIMALES | 0.00 | 0.00 | 0.00 | 0.00 |
| | TOTAL PRODUCTOS ALIMENTICIOS PARA ANIMALES | 0.00 | 0.00 | 0.00 | 0.00 |
| 8-2-5-2-2230-0000 | UTENSILIOS PARA EL SERVICIO DE ALIMENTAC | | | | |
| 8-2-5-2-2230-0001 | UTENSILIOS PARA SERVICIO DE ALIMENTACION | 0.00 | 0.00 | 0.00 | 0.00 |
| | TOTAL UTENSILIOS PARA EL SERVICIO DE ALIMENTAC | 0.00 | 0.00 | 0.00 | 0.00 |
| 8-2-5-2-2310-0000 | PRODUCTOS ALIMENTICIOS, AGROPECUARIOS Y | 0.00 | 0.00 | 0.00 | 0.00 |
| 8-2-5-2-2320-0000 | INSUMOS TEXTILES ADQUIRIDOS COMO MATERIA | 0.00 | 0.00 | 0.00 | 0.00 |



30 GOBIERNO DEL ESTADO DE VERACRUZ DE IGNACIO DE LA LLAVE
CONSEJO DE DESARROLLO DEL PAPALOAPAN
BALANZA DE COMPROBACION AL 31 DE MAYO DE 2015

PAGINA: 58

FECHA: 18/06/2016

| CUENTA | DESCRIPCION | SALDO INICIAL AL 01-MAY | MOVIMIENTOS | | SALDO FINAL AL 31/MAY |
|--|---|----------------------------|-------------|----------|--------------------------|
| | | | DEBE | HABER | |
| 8-2-5-2-2330-0000 | PRODUCTOS DE PAPEL, CARTÓN E IMPRESOS AD | 0.00 | 0.00 | 0.00 | 0.00 |
| 8-2-5-2-2340-0000 | COMBUSTIBLES, LUBRICANTES, ADITIVOS CAR | 0.00 | 0.00 | 0.00 | 0.00 |
| 8-2-5-2-2350-0000 | PRODUCTOS QUÍMICOS, FARMACÉUTICOS Y DE L | 0.00 | 0.00 | 0.00 | 0.00 |
| 8-2-5-2-2360-0000 | PRODUCTOS METÁLICOS Y A BASE DE MINERALES | 0.00 | 0.00 | 0.00 | 0.00 |
| 8-2-5-2-2370-0000 | PRODUCTOS DE CUERO, PIEL, PLÁSTICO Y HULE | 0.00 | 0.00 | 0.00 | 0.00 |
| 8-2-5-2-2380-0000 | MERCANCIAS ADQUIRIDAS PARA SU COMERCIALI | 0.00 | 0.00 | 0.00 | 0.00 |
| 8-2-5-2-2390-0000 | OTROS PRODUCTOS ADQUIRIDOS COMO MATERIA | 0.00 | 0.00 | 0.00 | 0.00 |
| 8-2-5-2-2410-0000 | PRODUCTOS MINERALES NO METÁLICOS | 0.00 | 0.00 | 0.00 | 0.00 |
| 8-2-5-2-2410-0001 | PRODUCTOS MINERALES NO METÁLICOS | 0.00 | 0.00 | 0.00 | 0.00 |
| TOTAL PRODUCTOS MINERALES NO METÁLICOS | | 0.00 | 0.00 | 0.00 | 0.00 |
| 8-2-5-2-2420-0000 | CEMENTO Y PRODUCTOS DE CONCRETO | 0.00 | 0.00 | 0.00 | 0.00 |
| 8-2-5-2-2420-0001 | CEMENTO Y PRODUCTOS DE CONCRETO | 0.00 | 0.00 | 0.00 | 0.00 |
| TOTAL CEMENTO Y PRODUCTOS DE CONCRETO | | 0.00 | 0.00 | 0.00 | 0.00 |
| 8-2-5-2-2430-0000 | CAL, YESO Y PRODUCTOS DE YESO | 0.00 | 0.00 | 0.00 | 0.00 |
| 8-2-5-2-2430-0001 | CAL, YESO Y PRODUCTOS DE YESO | 0.00 | 0.00 | 0.00 | 0.00 |
| TOTAL CAL, YESO Y PRODUCTOS DE YESO | | 0.00 | 0.00 | 0.00 | 0.00 |
| 8-2-5-2-2440-0000 | MADERA Y PRODUCTOS DE MADERA | 0.00 | 0.00 | 0.00 | 0.00 |
| 8-2-5-2-2440-0001 | MADERA Y PRODUCTOS DE MADERA | 0.00 | 0.00 | 0.00 | 0.00 |
| TOTAL MADERA Y PRODUCTOS DE MADERA | | 0.00 | 0.00 | 0.00 | 0.00 |
| 8-2-5-2-2450-0000 | VIDRIO Y PRODUCTOS DE VIDRIO | 0.00 | 0.00 | 0.00 | 0.00 |
| 8-2-5-2-2450-0001 | VIDRIO Y PRODUCTOS DE VIDRIO | 0.00 | 0.00 | 0.00 | 0.00 |
| TOTAL VIDRIO Y PRODUCTOS DE VIDRIO | | 0.00 | 0.00 | 0.00 | 0.00 |
| 8-2-5-2-2460-0000 | MATERIAL ELÉCTRICO Y ELECTRÓNICO | 0.00 | 0.00 | 0.00 | 0.00 |
| 8-2-5-2-2460-0001 | MATERIAL ELÉCTRICO Y ELECTRÓNICO | 0.00 | 0.00 | 0.00 | 0.00 |
| TOTAL MATERIAL ELÉCTRICO Y ELECTRÓNICO | | 0.00 | 0.00 | 0.00 | 0.00 |
| 8-2-5-2-2470-0000 | ARTÍCULOS METÁLICOS PARA LA CONSTRUCCIÓN | 0.00 | 0.00 | 0.00 | 0.00 |
| 8-2-5-2-2470-0001 | ARTÍCULOS METÁLICOS PARA LA CONSTRUCCIÓN | 0.00 | 0.00 | 0.00 | 0.00 |
| TOTAL ARTÍCULOS METÁLICOS PARA LA CONSTRUCCIÓN | | 0.00 | 0.00 | 0.00 | 0.00 |
| 8-2-5-2-2480-0000 | MATERIALES COMPLEMENTARIOS | 0.00 | 0.00 | 0.00 | 0.00 |
| 8-2-5-2-2480-0001 | PLANTAS DE ORNATO | 0.00 | 0.00 | 0.00 | 0.00 |
| TOTAL MATERIALES COMPLEMENTARIOS | | 0.00 | 0.00 | 0.00 | 0.00 |
| 8-2-5-2-2490-0000 | OTROS MATERIALES Y ARTÍCULOS DE CONSTRUC | 0.00 | 0.00 | 0.00 | 0.00 |
| 8-2-5-2-2490-0001 | PINTURAS | 0.00 | 0.00 | 0.00 | 0.00 |
| TOTAL OTROS MATERIALES Y ARTÍCULOS DE CONSTRUC | | 0.00 | 0.00 | 0.00 | 0.00 |
| 8-2-5-2-2510-0000 | PRODUCTOS QUÍMICOS BÁSICOS | 0.00 | 0.00 | 0.00 | 0.00 |
| 8-2-5-2-2510-0001 | SUSTANCIAS QUÍMICAS | 0.00 | 0.00 | 0.00 | 0.00 |
| TOTAL PRODUCTOS QUÍMICOS BÁSICOS | | 0.00 | 0.00 | 0.00 | 0.00 |
| 8-2-5-2-2520-0000 | FERTILIZANTES, PESTICIDAS Y OTROS AGROQU | 0.00 | 0.00 | 0.00 | 0.00 |
| 8-2-5-2-2520-0001 | PLAGUICIDAS, ABONOS Y FERTILIZANTES | 0.00 | 0.00 | 0.00 | 0.00 |
| TOTAL FERTILIZANTES, PESTICIDAS Y OTROS AGROQU | | 0.00 | 0.00 | 0.00 | 0.00 |
| 8-2-5-2-2530-0000 | MEDICINAS Y PRODUCTOS FARMACÉUTICOS | 0.00 | 0.00 | 0.00 | 0.00 |
| 8-2-5-2-2530-0001 | MEDICINAS Y PRODUCTOS FARMACÉUTICOS | 0.00 | 0.00 | 0.00 | 0.00 |
| TOTAL MEDICINAS Y PRODUCTOS FARMACÉUTICOS | | 0.00 | 0.00 | 0.00 | 0.00 |
| 8-2-5-2-2540-0000 | MATERIALES, ACCESORIOS Y SUMINISTROS MÉD | 0.00 | 0.00 | 0.00 | 0.00 |
| 8-2-5-2-2540-0001 | MATERIALES, ACCESORIOS Y SUMINISTROS MÉD | 0.00 | 0.00 | 0.00 | 0.00 |
| TOTAL MATERIALES, ACCESORIOS Y SUMINISTROS MÉD | | 0.00 | 0.00 | 0.00 | 0.00 |
| 8-2-5-2-2550-0000 | MATERIALES, ACCESORIOS Y SUMINISTROS DE | 0.00 | 0.00 | 0.00 | 0.00 |
| 8-2-5-2-2550-0001 | MATERIALES, ACCESORIOS Y SUMINISTROS DE | 0.00 | 0.00 | 0.00 | 0.00 |
| TOTAL MATERIALES, ACCESORIOS Y SUMINISTROS DE | | 0.00 | 0.00 | 0.00 | 0.00 |
| 8-2-5-2-2560-0000 | FIBRAS SINTÉTICAS, HULES, PLÁSTICO Y DER | 0.00 | 0.00 | 0.00 | 0.00 |
| 8-2-5-2-2560-0000 | OTROS PRODUCTOS QUÍMICOS | 0.00 | 0.00 | 0.00 | 0.00 |
| 8-2-5-2-2610-0000 | COMBUSTIBLES, LUBRICANTES Y ADITIVOS | 0.00 | 0.00 | 0.00 | 0.00 |
| 8-2-5-2-2610-0001 | COMBUSTIBLES, LUBRICANTES Y ADITIVOS PAR | 0.00 | 0.00 | 0.00 | 0.00 |
| 8-2-5-2-2610-0002 | COMBUSTIBLES, LUBRICANTES Y ADITIVOS PAR | 0.00 | 6,559.35 | 6,559.35 | 0.00 |
| 8-2-5-2-2610-0003 | COMBUSTIBLES, LUBRICANTES Y ADITIVOS PAR | 0.00 | 0.00 | 0.00 | 0.00 |
| TOTAL COMBUSTIBLES, LUBRICANTES Y ADITIVOS | | 0.00 | 6,559.35 | 6,559.35 | 0.00 |
| 8-2-5-2-2620-0000 | CARBÓN Y SUS DERIVADOS | 0.00 | 0.00 | 0.00 | 0.00 |
| 8-2-5-2-2710-0000 | VESTUARIOS Y UNIFORMES | 0.00 | 0.00 | 0.00 | 0.00 |
| 8-2-5-2-2710-0001 | VESTUARIO Y UNIFORMES | 0.00 | 0.00 | 0.00 | 0.00 |



30 GOBIERNO DEL ESTADO DE VERACRUZ DE IGNACIO DE LA LLAVE
 CONSEJO DE DESARROLLO DEL PAPALOAPAN
 BALANZA DE COMPROBACION AL 31 DE MAYO DE 2016

PAGINA: 87

FECHA: 18/06/2016

| CUENTA | DESCRIPCION | SALDO INICIAL AL 01-MAY | MOVIMIENTOS | | SALDO FINAL AL 31/MAY |
|-------------------|--|----------------------------|-------------|----------|--------------------------|
| | | | DEBE | HABER | |
| | TOTAL VESTUARIOS Y UNIFORMES | 0.00 | 0.00 | 0.00 | 0.00 |
| 8-2-5-2-2720-0000 | PRENDAS DE SEGURIDAD Y PROTECCION PERSO | | | | |
| 8-2-5-2-2720-0001 | PRENDAS DE PROTECCION | 0.00 | 0.00 | 0.00 | 0.00 |
| | TOTAL PRENDAS DE SEGURIDAD Y PROTECCION PERSO | 0.00 | 0.00 | 0.00 | 0.00 |
| 8-2-5-2-2730-0000 | ARTICULOS DEPORTIVOS | | | | |
| 8-2-5-2-2730-0001 | ARTICULOS DEPORTIVOS | 0.00 | 0.00 | 0.00 | 0.00 |
| | TOTAL ARTICULOS DEPORTIVOS | 0.00 | 0.00 | 0.00 | 0.00 |
| 8-2-5-2-2740-0000 | PRODUCTOS TEXTILES | | | | |
| 8-2-5-2-2740-0001 | TEXTILES | 0.00 | 0.00 | 0.00 | 0.00 |
| | TOTAL PRODUCTOS TEXTILES | 0.00 | 0.00 | 0.00 | 0.00 |
| 8-2-5-2-2750-0000 | BLANCOS Y OTROS PRODUCTOS TEXTILES, EXCE | | | | |
| 8-2-5-2-2750-0001 | BLANCOS | 0.00 | 0.00 | 0.00 | 0.00 |
| | TOTAL BLANCOS Y OTROS PRODUCTOS TEXTILES, EXCE | 0.00 | 0.00 | 0.00 | 0.00 |
| 8-2-5-2-2810-0000 | SUSTANCIAS Y MATERIALES EXPLOSIVOS | | | | |
| 8-2-5-2-2810-0001 | SUSTANCIAS Y MATERIALES EXPLOSIVOS | 0.00 | 0.00 | 0.00 | 0.00 |
| | TOTAL SUSTANCIAS Y MATERIALES EXPLOSIVOS | 0.00 | 0.00 | 0.00 | 0.00 |
| 8-2-5-2-2820-0000 | MATERIALES DE SEGURIDAD PUBLICA | | | | |
| 8-2-5-2-2820-0001 | MATERIAL PARA POLICIA Y TRANSITO | 0.00 | 0.00 | 0.00 | 0.00 |
| | TOTAL MATERIALES DE SEGURIDAD PUBLICA | 0.00 | 0.00 | 0.00 | 0.00 |
| 8-2-5-2-2830-0000 | PRENDAS DE PROTECCION PARA SEGURIDAD PUB | | | | |
| 8-2-5-2-2830-0001 | PRENDAS DE PROTECCION PARA SEGURIDAD PUB | 0.00 | 0.00 | 0.00 | 0.00 |
| | TOTAL PRENDAS DE PROTECCION PARA SEGURIDAD PUB | 0.00 | 0.00 | 0.00 | 0.00 |
| 8-2-5-2-2910-0000 | HERRAMIENTAS MENORES | | | | |
| 8-2-5-2-2910-0001 | REFACCIONES, ACCESORIOS Y HERRAMIENTAS | 0.00 | 0.00 | 0.00 | 0.00 |
| 8-2-5-2-2910-0002 | MATERIAL PARA TALLERES | 0.00 | 0.00 | 0.00 | 0.00 |
| | TOTAL HERRAMIENTAS MENORES | 0.00 | 0.00 | 0.00 | 0.00 |
| 8-2-5-2-2920-0000 | REFACCIONES Y ACCESORIOS MENORES DE EOP | | | | |
| 8-2-5-2-2920-0000 | REFACCIONES Y ACCESORIOS MENORES DE MOBI | 0.00 | 0.00 | 0.00 | 0.00 |
| 8-2-5-2-2940-0000 | REFACCIONES Y ACCESORIOS MENORES DE EQUI | | | | |
| 8-2-5-2-2940-0001 | REFACCIONES Y ACCESORIOS DE EQUIPO DE CO | 0.00 | 0.00 | 0.00 | 0.00 |
| | TOTAL REFACCIONES Y ACCESORIOS MENORES DE EQUI | 0.00 | 0.00 | 0.00 | 0.00 |
| 8-2-5-2-2950-0000 | REFACCIONES Y ACCESORIOS MENORES DE EQUI | | | | |
| 8-2-5-2-2960-0000 | REFACCIONES Y ACCESORIOS MENORES DE ECU | | | | |
| 8-2-5-2-2960-0001 | NEUMATICOS Y CAMARAS | 0.00 | 0.00 | 0.00 | 0.00 |
| | TOTAL REFACCIONES Y ACCESORIOS MENORES DE ECU | 0.00 | 0.00 | 0.00 | 0.00 |
| 8-2-5-2-2970-0000 | REFACCIONES Y ACCESORIOS MENORES DE EQU | | | | |
| 8-2-5-2-2980-0000 | REFACCIONES Y ACCESORIOS MENORES DE MAQU | | | | |
| 8-2-5-2-2980-0001 | MATERIAL PARA MANTENIMIENTO DE MAQUINARI | 0.00 | 0.00 | 0.00 | 0.00 |
| | TOTAL REFACCIONES Y ACCESORIOS MENORES DE MAQU | 0.00 | 0.00 | 0.00 | 0.00 |
| 8-2-5-2-2990-0000 | REFACCIONES Y ACCESORIOS MENORES OTROS B | | | | |
| 8-2-5-2-2990-0001 | MATERIALES Y SUMINISTROS VARIOS | 0.00 | 0.00 | 0.00 | 0.00 |
| | TOTAL REFACCIONES Y ACCESORIOS MENORES OTROS B | 0.00 | 0.00 | 0.00 | 0.00 |
| | TOTAL MATERIALES Y SUMINISTROS | 0.00 | 9,429.84 | 9,429.84 | 0.00 |
| 8-2-5-3-0000-0000 | SERVICIOS GENERALES | | | | |
| 8-2-5-3-0110-0000 | ENERGIA ELÉCTRICA | | | | |
| 8-2-5-3-0110-0001 | SERVICIO DE ENERGÍA ELÉCTRICA | 0.00 | 4,604.00 | 4,604.00 | 0.00 |
| | TOTAL ENERGIA ELÉCTRICA | 0.00 | 4,604.00 | 4,604.00 | 0.00 |
| 8-2-5-3-0120-0000 | GAS | | | | |
| 8-2-5-3-0130-0000 | AGUA | | | | |
| 8-2-5-3-0130-0001 | SERVICIO DE AGUA POTABLE | 0.00 | 0.00 | 0.00 | 0.00 |
| | TOTAL AGUA | 0.00 | 0.00 | 0.00 | 0.00 |
| 8-2-5-3-0140-0000 | TELEFONIA TRADICIONAL | | | | |
| 8-2-5-3-0140-0001 | SERVICIO TELEFONICO CONVENCIONAL | 0.00 | 4,771.00 | 4,771.00 | 0.00 |
| | TOTAL TELEFONIA TRADICIONAL | 0.00 | 4,771.00 | 4,771.00 | 0.00 |
| 8-2-5-3-0150-0000 | TELEFONIA CELULAR | | | | |
| 8-2-5-3-0150-0001 | SERVICIO DE TELEFONIA CELULAR | 0.00 | 0.00 | 0.00 | 0.00 |
| | TOTAL TELEFONIA CELULAR | 0.00 | 0.00 | 0.00 | 0.00 |
| 8-2-5-3-0160-0000 | SERVICIOS DE TELECOMUNICACIONES Y SATÉLI | | | | |
| 8-2-5-3-0160-0001 | SERVICIO DE RADIOLOCALIZACION | 0.00 | 0.00 | 0.00 | 0.00 |



30 GOBIERNO DEL ESTADO DE VERACRUZ DE IGNACIO DE LALLAVE
 CONSEJO DE DESARROLLO DEL PAPALOAPAN
 BALANZA DE COMPROBACION AL 31 DE MAYO DE 2015

PAGINA: 38

FECHA: 15/06/2015

| CUENTA | DESCRIPCION | SALDO INICIAL AL 01-MAY | MOVIMIENTOS | | SALDO FINAL AL 31/MAY |
|-------------------|--|----------------------------|-------------|----------|--------------------------|
| | | | DEBE | HABER | |
| 8-2-5-3-3160-0002 | SERVICIO DE TELECOMUNICACIONES | 0.00 | 0.00 | 0.00 | 0.00 |
| | TOTAL SERVICIOS DE TELECOMUNICACIONES Y SATÉL | 0.00 | 0.00 | 0.00 | 0.00 |
| 8-2-5-3-3170-0000 | SERVICIOS DE ACCESO DE INTERNET, REDES Y | | | | |
| 8-2-5-3-3170-0001 | SERVICIOS DE CONDUCCIÓN DE SEÑALES ANALO | 0.00 | 0.00 | 0.00 | 0.00 |
| | TOTAL SERVICIOS DE ACCESO DE INTERNET, REDES Y | 0.00 | 0.00 | 0.00 | 0.00 |
| 8-2-5-3-3180-0000 | SERVICIOS POSTALES Y TELEGRÁFICOS | | | | |
| 8-2-5-3-3180-0001 | SERVICIO POSTAL | 0.00 | 0.00 | 0.00 | 0.00 |
| 8-2-5-3-3180-0002 | SERVICIO TELEGRÁFICO | 0.00 | 0.00 | 0.00 | 0.00 |
| 8-2-5-3-3180-0003 | SERVICIO DE MENSAJERIA | 0.00 | 0.00 | 0.00 | 0.00 |
| | TOTAL SERVICIOS POSTALES Y TELEGRÁFICOS | 0.00 | 0.00 | 0.00 | 0.00 |
| 8-2-5-3-3190-0000 | SERVICIOS INTEGRALES Y OTROS SERVICIOS | | | | |
| 8-2-5-3-3190-0001 | CONTRATACIÓN DE OTROS SERVICIOS | 0.00 | 0.00 | 0.00 | 0.00 |
| | TOTAL SERVICIOS INTEGRALES Y OTROS SERVICIOS | 0.00 | 0.00 | 0.00 | 0.00 |
| 8-2-5-3-3210-0000 | ARRENDAMIENTO DE TERRENOS | 0.00 | 0.00 | 0.00 | 0.00 |
| 8-2-5-3-3220-0000 | ARRENDAMIENTO DE EDIFICIOS | | | | |
| 8-2-5-3-3220-0001 | ARRENDAMIENTO DE EDIFICIOS Y LOCALES | 0.00 | 0.00 | 0.00 | 0.00 |
| | TOTAL ARRENDAMIENTO DE EDIFICIOS | 0.00 | 0.00 | 0.00 | 0.00 |
| 8-2-5-3-3230-0000 | ARRENDAMIENTO DE MOBILIARIO Y EQUIPO DE | | | | |
| 8-2-5-3-3230-0001 | ARRENDAMIENTO DE EQUIPO Y BIENES INFORM | 0.00 | 0.00 | 0.00 | 0.00 |
| 8-2-5-3-3230-0002 | ARRENDAMIENTO DE EQUIPO DE FOTOCOPIADO | 0.00 | 0.00 | 0.00 | 0.00 |
| | TOTAL ARRENDAMIENTO DE MOBILIARIO Y EQUIPO DE | 0.00 | 0.00 | 0.00 | 0.00 |
| 8-2-5-3-3240-0000 | ARRENDAMIENTO DE EQUIPO INDUSTRIAL MEDIO | | | | |
| 8-2-5-3-3250-0000 | ARRENDAMIENTO DE EQUIPO DE TRANSPORTE | | | | |
| 8-2-5-3-3250-0001 | ARRENDAMIENTO DE EQUIPO DE TRANSPORTE PA | 0.00 | 0.00 | 0.00 | 0.00 |
| 8-2-5-3-3250-0002 | ARRENDAMIENTO DE EQUIPO DE TRANSPORTE PA | 0.00 | 0.00 | 0.00 | 0.00 |
| 8-2-5-3-3250-0003 | ARRENDAMIENTO DE EQUIPO DE TRANSPORTE PA | 0.00 | 0.00 | 0.00 | 0.00 |
| 8-2-5-3-3250-0004 | ARRENDAMIENTO DE EQUIPO DE TRANSPORTE PA | 0.00 | 0.00 | 0.00 | 0.00 |
| | TOTAL ARRENDAMIENTO DE EQUIPO DE TRANSPORTE | 0.00 | 0.00 | 0.00 | 0.00 |
| 8-2-5-3-3260-0000 | ARRENDAMIENTO DE MAQUINARIA OTROS EQUIP | | | | |
| 8-2-5-3-3270-0000 | ARRENDAMIENTO DE ACTIVOS INTANGIBLES | 0.00 | 0.00 | 0.00 | 0.00 |
| 8-2-5-3-3280-0000 | ARRENDAMIENTO FINANCIERO | 0.00 | 0.00 | 0.00 | 0.00 |
| 8-2-5-3-3290-0000 | OTROS ARRENDAMIENTOS | | | | |
| 8-2-5-3-3290-0001 | OTROS ARRENDAMIENTOS | 0.00 | 86.00 | 86.00 | 0.00 |
| | TOTAL OTROS ARRENDAMIENTOS | 0.00 | 86.00 | 86.00 | 0.00 |
| 8-2-5-3-3310-0000 | SERVICIOS DE LEGALES, DE CONTABILIDAD, A | | | | |
| 8-2-5-3-3310-0001 | ASESORÍAS ASOCIADAS A CONVENIOS O AJERO | 0.00 | 0.00 | 0.00 | 0.00 |
| 8-2-5-3-3310-0002 | ASESORÍAS POR CONTROVERSIAS | 0.00 | 0.00 | 0.00 | 0.00 |
| | TOTAL SERVICIOS DE LEGALES, DE CONTABILIDAD, A | 0.00 | 0.00 | 0.00 | 0.00 |
| 8-2-5-3-3320-0000 | SERVICIOS DE DISEÑO, ARQUITECTURA, INGEN | 0.00 | 0.00 | 0.00 | 0.00 |
| 8-2-5-3-3330-0000 | SERVICIOS DE CONSULTORIA ADMINISTRATIVA, | | | | |
| 8-2-5-3-3330-0001 | SERVICIOS DE INFORMÁTICA | 0.00 | 0.00 | 0.00 | 0.00 |
| 8-2-5-3-3330-0002 | SERVICIOS ESTADÍSTICOS Y GEOGRÁFICOS | 0.00 | 0.00 | 0.00 | 0.00 |
| | TOTAL SERVICIOS DE CONSULTORIA ADMINISTRATIVA, | 0.00 | 0.00 | 0.00 | 0.00 |
| 8-2-5-3-3340-0000 | CAPACITACIÓN | | | | |
| 8-2-5-3-3340-0001 | CAPACITACIÓN | 0.00 | 0.00 | 0.00 | 0.00 |
| | TOTAL CAPACITACIÓN | 0.00 | 0.00 | 0.00 | 0.00 |
| 8-2-5-3-3350-0000 | SERVICIOS DE INVESTIGACIÓN CIENTÍFICA Y | 0.00 | 0.00 | 0.00 | 0.00 |
| 8-2-5-3-3360-0000 | SERVICIOS DE APOYO ADMINISTRATIVO, TRADU | 0.00 | 0.00 | 0.00 | 0.00 |
| 8-2-5-3-3370-0000 | SERVICIOS DE PROTECCIÓN Y SEGURIDAD | 0.00 | 0.00 | 0.00 | 0.00 |
| 8-2-5-3-3380-0000 | SERVICIOS DE VIGILANCIA | | | | |
| 8-2-5-3-3380-0001 | SERVICIOS DE VIGILANCIA | 0.00 | 0.00 | 0.00 | 0.00 |
| | TOTAL SERVICIOS DE VIGILANCIA | 0.00 | 0.00 | 0.00 | 0.00 |
| 8-2-5-3-3390-0000 | SERVICIOS PROFESIONALES, CIENTÍFICOS Y T | | | | |
| 8-2-5-3-3390-0001 | ESTUDIOS, INVESTIGACIONES Y PROYECTOS | 0.00 | 0.00 | 0.00 | 0.00 |
| | TOTAL SERVICIOS PROFESIONALES, CIENTÍFICOS Y T | 0.00 | 0.00 | 0.00 | 0.00 |
| 8-2-5-3-3410-0000 | SERVICIOS FINANCIEROS Y BANCARIOS | | | | |
| 8-2-5-3-3410-0001 | SERVICIOS BANCARIOS Y FINANCIEROS | 0.00 | 1,514.96 | 1,514.96 | 0.00 |
| 8-2-5-3-3410-0002 | INTERESES Y COMISIONES | 0.00 | 0.00 | 0.00 | 0.00 |
| 8-2-5-3-3410-0003 | AVALÚO TÉCNICO DE FONDOS | 0.00 | 0.00 | 0.00 | 0.00 |

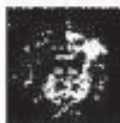

30 GOBIERNO DEL ESTADO DE VERACRUZ DE IGNACIO DE LA LLAVE
 CONSEJO DE DESARROLLO DEL PAPALOAPAN
 BALANZA DE COMPROBACION AL 31 DE MAYO DE 2015

PAGINA: 59

FECHA: 18-06-2015

| CUENTA | DESCRIPCION | SALDO INICIAL AL 01-MAY | MOVIMIENTOS | | SALDO FINAL AL 31/MAY |
|-------------------|---|----------------------------|-------------|----------|--------------------------|
| | | | DEBE | HABER | |
| | TOTAL SERVICIOS FINANCIEROS Y BANCARIOS | 0.00 | 1,514.96 | 1,514.96 | 0.00 |
| 8-2-5-3-3420-0000 | SERVICIOS DE COBRANZA INVESTIGACIÓN CRF | 0.00 | 0.00 | 0.00 | 0.00 |
| 8-2-5-3-3430-0000 | SERVICIOS DE RECAUDACIÓN, TRASLADO Y DUS | 0.00 | 0.00 | 0.00 | 0.00 |
| 8-2-5-3-3440-0000 | SEGUROS DE RESPONSABILIDAD PATRIMONIAL Y | 0.00 | 0.00 | 0.00 | 0.00 |
| 8-2-5-3-3450-0000 | SEGURO DE BIENES PATRIMONIALES | | | | |
| 8-2-5-3-3450-0001 | SEGUROS DE BIENES PATRIMONIALES | 0.00 | 0.00 | 0.00 | 0.00 |
| | TOTAL SEGURO DE BIENES PATRIMONIALES | 0.00 | 0.00 | 0.00 | 0.00 |
| 8-2-5-3-3460-0000 | ALMACENAJE, EMBALAJE Y ENVASE | | | | |
| 8-2-5-3-3460-0001 | ALMACENAJE, EMBALAJE Y ENVASE | 0.00 | 0.00 | 0.00 | 0.00 |
| | TOTAL ALMACENAJE, EMBALAJE Y ENVASE | 0.00 | 0.00 | 0.00 | 0.00 |
| 8-2-5-3-3470-0000 | FLETES Y MANIOBRAS | | | | |
| 8-2-5-3-3470-0001 | FLETES Y MANIOBRAS | 0.00 | 0.00 | 0.00 | 0.00 |
| | TOTAL FLETES Y MANIOBRAS | 0.00 | 0.00 | 0.00 | 0.00 |
| 8-2-5-3-3480-0000 | COMISIONES POR VENTAS | 0.00 | 0.00 | 0.00 | 0.00 |
| 8-2-5-3-3490-0000 | SERVICIOS FINANCIEROS, BANCARIOS Y COMER | | | | |
| 8-2-5-3-3490-0001 | OTROS SERVICIOS COMERCIALES | 0.00 | 0.00 | 0.00 | 0.00 |
| | TOTAL SERVICIOS FINANCIEROS, BANCARIOS Y COMER | 0.00 | 0.00 | 0.00 | 0.00 |
| 8-2-5-3-3510-0000 | CONSERVACIÓN Y MANTENIMIENTO MENOR DE IN | | | | |
| 8-2-5-3-3510-0001 | CONSERVACIÓN Y MANTENIMIENTO DE INMUEBLE | 0.00 | 0.00 | 0.00 | 0.00 |
| | TOTAL CONSERVACIÓN Y MANTENIMIENTO MENOR DE IN | 0.00 | 0.00 | 0.00 | 0.00 |
| 8-2-5-3-3520-0000 | INSTALACIÓN, REPARACIÓN Y MANTENIMIENTO | | | | |
| 8-2-5-3-3520-0001 | CONSERVACIÓN Y MANTENIMIENTO DE EQUIPO Y | 0.00 | 0.00 | 0.00 | 0.00 |
| 8-2-5-3-3520-0002 | CONSERVACIÓN Y MANTENIMIENTO DE OTROS | 0.00 | 0.00 | 0.00 | 0.00 |
| | TOTAL INSTALACIÓN, REPARACIÓN Y MANTENIMIENTO | 0.00 | 0.00 | 0.00 | 0.00 |
| 8-2-5-3-3530-0000 | INSTALACIÓN, REPARACIÓN Y MANTENIMIENTO | | | | |
| 8-2-5-3-3530-0001 | CONSERVACIÓN Y MANTENIMIENTO DE BIENES Y | 0.00 | 0.00 | 0.00 | 0.00 |
| | TOTAL INSTALACIÓN, REPARACIÓN Y MANTENIMIENTO | 0.00 | 0.00 | 0.00 | 0.00 |
| 8-2-5-3-3540-0000 | INSTALACIÓN, REPARACIÓN Y MANTENIMIENTO | | | | |
| 8-2-5-3-3540-0001 | CONSERVACIÓN Y MANTENIMIENTO DE EQUIPOS | 0.00 | 0.00 | 0.00 | 0.00 |
| | TOTAL INSTALACIÓN, REPARACIÓN Y MANTENIMIENTO | 0.00 | 0.00 | 0.00 | 0.00 |
| 8-2-5-3-3550-0000 | REPARACIÓN Y MANTENIMIENTO DE EQUIPO DE | | | | |
| 8-2-5-3-3550-0001 | CONSERVACIÓN Y MANTENIMIENTO DE VEHICULO | 0.00 | 0.00 | 0.00 | 0.00 |
| 8-2-5-3-3550-0002 | CONSERVACIÓN Y MANTENIMIENTO DE VEHICULO | 0.00 | 0.00 | 0.00 | 0.00 |
| 8-2-5-3-3550-0003 | CONSERVACIÓN Y MANTENIMIENTO DE VEHICULO | 0.00 | 0.00 | 0.00 | 0.00 |
| | TOTAL REPARACIÓN Y MANTENIMIENTO DE EQUIPO DE | 0.00 | 0.00 | 0.00 | 0.00 |
| 8-2-5-3-3560-0000 | REPARACIÓN Y MANTENIMIENTO DE EQUIPO DE | | | | |
| 8-2-5-3-3570-0000 | INSTALACIÓN, REPARACIÓN Y MANTENIMIENTO | | | | |
| 8-2-5-3-3570-0001 | CONSERVACIÓN Y MANTENIMIENTO DE MAQUINAR | 0.00 | 0.00 | 0.00 | 0.00 |
| | TOTAL INSTALACIÓN, REPARACIÓN Y MANTENIMIENTO | 0.00 | 0.00 | 0.00 | 0.00 |
| 8-2-5-3-3580-0000 | SERVICIOS DE LIMPIEZA Y MANEJO DE DESHECH | | | | |
| 8-2-5-3-3580-0001 | SERVICIO DE LAVANDERÍA, LIMPIEZA, HIGIEN | 0.00 | 0.00 | 0.00 | 0.00 |
| | TOTAL SERVICIOS DE LIMPIEZA Y MANEJO DE DESHECH | 0.00 | 0.00 | 0.00 | 0.00 |
| 8-2-5-3-3590-0000 | SERVICIOS DE JARDINERÍA Y FUMIGACIÓN | | | | |
| 8-2-5-3-3590-0001 | FUMIGACIÓN | 0.00 | 0.00 | 0.00 | 0.00 |
| | TOTAL SERVICIOS DE JARDINERÍA Y FUMIGACIÓN | 0.00 | 0.00 | 0.00 | 0.00 |
| 8-2-5-3-3610-0000 | DIFUSIÓN POR RADIO, TELEVISIÓN Y OTROS M | | | | |
| 8-2-5-3-3610-0001 | PUBLICACIONES OFICIALES PARA DIFUSIÓN E | 0.00 | 0.00 | 0.00 | 0.00 |
| 8-2-5-3-3610-0002 | PUBLICACIONES OFICIALES PARA LICITACIONE | 0.00 | 0.00 | 0.00 | 0.00 |
| 8-2-5-3-3610-0003 | OTROS GASTOS DE PUBLICACIÓN DIFUSIÓN E | 0.00 | 0.00 | 0.00 | 0.00 |
| 8-2-5-3-3610-0004 | IMPRESIONES | 0.00 | 981.80 | 981.80 | 0.00 |
| 8-2-5-3-3610-0005 | DIFUSIÓN DE MENSAJES SOBRE PROGRAMAS Y A | 0.00 | 0.00 | 0.00 | 0.00 |
| | TOTAL DIFUSIÓN POR RADIO, TELEVISIÓN Y OTROS M | 0.00 | 981.80 | 981.80 | 0.00 |
| 8-2-5-3-3620-0000 | DIFUSIÓN POR RADIO, TELEVISIÓN Y OTROS M | | | | |
| 8-2-5-3-3630-0000 | SERVICIOS DE CREATIVIDAD, PREPRODUCCIÓN | 0.00 | 0.00 | 0.00 | 0.00 |
| 8-2-5-3-3640-0000 | SERVICIOS DE REVELADO DE FOTOGRAFÍAS | | | | |
| 8-2-5-3-3640-0001 | OTROS GASTOS DE PUBLICACIÓN, DIFUSIÓN E | 0.00 | 0.00 | 0.00 | 0.00 |
| | TOTAL SERVICIOS DE REVELADO DE FOTOGRAFÍAS | 0.00 | 0.00 | 0.00 | 0.00 |
| 8-2-5-3-3650-0000 | SERVICIOS DE INDUSTRIA FILM-CA, DEL SONI | 0.00 | 0.00 | 0.00 | 0.00 |
| 8-2-5-3-3660-0000 | SERVICIO DE CREACIÓN Y DIFUSIÓN DE CONTE | | | | |



30 GOBIERNO DEL ESTADO DE VERACRUZ DE IGNACIO DE LA LLAVE
 CONSEJO DE DESARROLLO DEL PAPALOAPAN
 BALANZA DE COMPROBACION AL 31 DE MAYO DE 2015

PAGINA: 100

FECHA: 18/06/2015

| CUENTA | DESCRIPCION | SALDO INICIAL AL 01-MAY | MOVIMIENTOS | | SALDO FINAL AL 31/MAY |
|-------------------|--|----------------------------|-------------|------------|--------------------------|
| | | | DEBE | HABER | |
| 8-2-5-3-3882-0001 | DIFUSION DE MENSAJES GOBERN PROGRAMAS Y A | 0.00 | 0.00 | 0.00 | 0.00 |
| | TOTAL SERVICIO DE CREACION Y DIFUSION DE CONTE | 0.00 | 0.00 | 0.00 | 0.00 |
| 8-2-5-3-3690-0000 | OTROS SERVICIOS DE INFORMACION | 0.00 | 0.00 | 0.00 | 0.00 |
| 8-2-5-3-3710-0000 | PASAJES AEREOS | | | | |
| 8-2-5-3-3710-0001 | PASAJES NACIONALES A SERVIDORES PUBLICOS | 0.00 | 0.00 | 0.00 | 0.00 |
| 8-2-5-3-3710-0002 | PASAJES INTERNACIONALES A SERVIDORES PUB | 0.00 | 0.00 | 0.00 | 0.00 |
| | TOTAL PASAJES AEREOS | 0.00 | 0.00 | 0.00 | 0.00 |
| 8-2-5-3-3720-0000 | PASAJES TERRESTRES | | | | |
| 8-2-5-3-3720-0001 | PASAJES NACIONALES A SERVIDORES PUBLICOS | 0.00 | 9,302.00 | 9,302.00 | 0.00 |
| 8-2-5-3-3720-0002 | PASAJES INTERNACIONALES A SERVIDORES PUB | 0.00 | 0.00 | 0.00 | 0.00 |
| | TOTAL PASAJES TERRESTRES | 0.00 | 9,302.00 | 9,302.00 | 0.00 |
| 8-2-5-3-3730-0000 | PASAJES MARITIMOS, LACUSTRES Y FLUVIALES | 0.00 | 0.00 | 0.00 | 0.00 |
| 8-2-5-3-3740-0000 | AUTOTRANSPORTE | 0.00 | 0.00 | 0.00 | 0.00 |
| 8-2-5-3-3750-0000 | VIAJES EN EL PAIS | | | | |
| 8-2-5-3-3750-0001 | VIAJES NACIONALES A SERVIDORES PUBLICO | 0.00 | 3,244.30 | 3,244.30 | 0.00 |
| | TOTAL VIAJES EN EL PAIS | 0.00 | 3,244.30 | 3,244.30 | 0.00 |
| 8-2-5-3-3760-0000 | VIAJES EN EL EXTRANJERO | | | | |
| 8-2-5-3-3760-0001 | VIAJES INTERNACIONALES A SERVIDORES PU | 0.00 | 0.00 | 0.00 | 0.00 |
| | TOTAL VIAJES EN EL EXTRANJERO | 0.00 | 0.00 | 0.00 | 0.00 |
| 8-2-5-3-3770-0000 | GASTOS DE INSTALACION Y TRASLADO DE MENA | 0.00 | 0.00 | 0.00 | 0.00 |
| 8-2-5-3-3780-0000 | SERVICIOS INTEGRALES DE TRASLADO DE VIAJ | 0.00 | 0.00 | 0.00 | 0.00 |
| 8-2-5-3-3790-0000 | OTROS SERVICIOS DE TRASLADO Y HOSPEDAJE | | | | |
| 8-2-5-3-3790-0001 | TRASLADOS LOCALES | 0.00 | 1,175.00 | 1,175.00 | 0.00 |
| | TOTAL OTROS SERVICIOS DE TRASLADO Y HOSPEDAJE | 0.00 | 1,175.00 | 1,175.00 | 0.00 |
| 8-2-5-3-3810-0000 | GASTOS DE CEREMONIAL | | | | |
| 8-2-5-3-3810-0001 | ATENCION A VISITANTES | 0.00 | 0.00 | 0.00 | 0.00 |
| | TOTAL GASTOS DE CEREMONIAL | 0.00 | 0.00 | 0.00 | 0.00 |
| 8-2-5-3-3820-0000 | GASTOS DE ORDEN SOCIAL Y CULTURAL | | | | |
| 8-2-5-3-3820-0001 | ESPECTACULOS CULTURALES | 0.00 | 0.00 | 0.00 | 0.00 |
| 8-2-5-3-3820-0002 | ACTIVIDADES CIVICAS Y FESTIVIDADES | 0.00 | 0.00 | 0.00 | 0.00 |
| | TOTAL GASTOS DE ORDEN SOCIAL Y CULTURAL | 0.00 | 0.00 | 0.00 | 0.00 |
| 8-2-5-3-3830-0000 | CONGRESOS Y CONVENCIONES | | | | |
| 8-2-5-3-3830-0001 | CONGRESOS Y CONVENCIONES | 0.00 | 0.00 | 0.00 | 0.00 |
| | TOTAL CONGRESOS Y CONVENCIONES | 0.00 | 0.00 | 0.00 | 0.00 |
| 8-2-5-3-3840-0000 | EXPOSICIONES | | | | |
| 8-2-5-3-3840-0001 | EXPOSICIONES | 0.00 | 80,900.00 | 80,900.00 | 0.00 |
| | TOTAL EXPOSICIONES | 0.00 | 80,900.00 | 80,900.00 | 0.00 |
| 8-2-5-3-3850-0000 | GASTOS DE REPRESENTACION | 0.00 | 0.00 | 0.00 | 0.00 |
| 8-2-5-3-3860-0000 | SERVICIOS FUNERARIOS Y DE CEMENTERIOS | 0.00 | 0.00 | 0.00 | 0.00 |
| 8-2-5-3-3870-0000 | IMPUESTOS Y DERECHOS | | | | |
| 8-2-5-3-3870-0001 | OTROS IMPUESTOS DERECHOS Y CUOTAS | 0.00 | 0.00 | 0.00 | 0.00 |
| | TOTAL IMPUESTOS Y DERECHOS | 0.00 | 0.00 | 0.00 | 0.00 |
| 8-2-5-3-3880-0000 | IMPUESTOS Y DERECHOS DE IMPORTACION | 0.00 | 0.00 | 0.00 | 0.00 |
| 8-2-5-3-3890-0000 | SENTENCIAS Y RESOLUCIONES POR AUTORIDAD | 0.00 | 0.00 | 0.00 | 0.00 |
| 8-2-5-3-3900-0000 | PENAS, MULTAS, ACCESORIOS Y ACTUALIZADO | 0.00 | 0.00 | 0.00 | 0.00 |
| 8-2-5-3-3910-0000 | OTROS GASTOS POR RESPONSABILIDADES | 0.00 | 0.00 | 0.00 | 0.00 |
| 8-2-5-3-3920-0000 | UTILIDADES | 0.00 | 0.00 | 0.00 | 0.00 |
| 8-2-5-3-3930-0000 | IMPUESTOS SOBRE NOMINAS Y OTROS QUE SE D | | | | |
| 8-2-5-3-3930-0001 | IMPUESTO 2% SOBRE NOMINA | 0.00 | 49,517.00 | 49,517.00 | 0.00 |
| | TOTAL IMPUESTOS SOBRE NOMINAS Y OTROS QUE SE D | 0.00 | 49,517.00 | 49,517.00 | 0.00 |
| 8-2-5-3-3940-0000 | OTROS SERVICIOS GENERALES | | | | |
| 8-2-5-3-3940-0001 | FONDO REVOLVENTE | 0.00 | 0.00 | 0.00 | 0.00 |
| | TOTAL OTROS SERVICIOS GENERALES | 0.00 | 0.00 | 0.00 | 0.00 |
| | TOTAL SERVICIOS GENERALES | 0.00 | 136,075.86 | 136,075.86 | 0.00 |
| 8-2-5-4-0000-0000 | TRANSFERENCIAS, ASIGNACIONES, SUBSIDIOS | | | | |
| 8-2-5-4-4110-0000 | ASIGNACIONES PRESUPUESTARIAS AL PODER EJ | 0.00 | 0.00 | 0.00 | 0.00 |
| 8-2-5-4-4120-0000 | ASIGNACIONES PRESUPUESTARIAS AL PODER LE | | | | |
| 8-2-5-4-4120-0001 | PODER LEGISLATIVO | 0.00 | 0.00 | 0.00 | 0.00 |
| | TOTAL ASIGNACIONES PRESUPUESTARIAS AL PODER LE | 0.00 | 0.00 | 0.00 | 0.00 |



30 GOBIERNO DEL ESTADO DE VERACRUZ DE IGNACIO DE LA LLAVE
CONSEJO DE DESARROLLO DEL PAPALOAPAN
BALANZA DE COMPROBACION AL 31 DE MAYO DE 2015

PAGINA: 101

FECHA: 18/06/2015

| CUENTA | DESCRIPCION | SALDO INICIAL AL 01-MAY | MOVIMIENTOS | | SALDO FINAL AL 31/MAY |
|-------------------|--|----------------------------|-------------|-------|--------------------------|
| | | | DEBE | HABER | |
| 8-2-5-4-4130-0000 | ASIGNACIONES PRESUPUESTARIAS AL PODER JU | | | | |
| 8-2-5-4-4130-0001 | PODER JUDICIAL | 0.00 | 0.00 | 0.00 | 0.00 |
| | TOTAL ASIGNACIONES PRESUPUESTARIAS AL PODER JU | 0.00 | 0.00 | 0.00 | 0.00 |
| 8-2-5-4-4140-0000 | ASIGNACIONES PRESUPUESTARIAS A ORGANOS A | | | | |
| 8-2-5-4-4140-0001 | INSTITUTO ELECTORAL VERACRUZANO | 0.00 | 0.00 | 0.00 | 0.00 |
| 8-2-5-4-4140-0002 | COMISION ESTATAL DE DERECHOS HUMANOS | 0.00 | 0.00 | 0.00 | 0.00 |
| 8-2-5-4-4140-0003 | ORGANO DE FISCALIZACION SUPERIOR DEL EST | 0.00 | 0.00 | 0.00 | 0.00 |
| 8-2-5-4-4140-0004 | UNIVERSIDAD VERACRUZANA SUBSIDIO ESTATAL | 0.00 | 0.00 | 0.00 | 0.00 |
| 8-2-5-4-4140-0005 | UNIVERSIDAD VERACRUZANA SUBSIDIO FEDERAL | 0.00 | 0.00 | 0.00 | 0.00 |
| 8-2-5-4-4140-0006 | INSTITUTO VERACRUZANO DE ACCESO A LA INF | 0.00 | 0.00 | 0.00 | 0.00 |
| | TOTAL ASIGNACIONES PRESUPUESTARIAS A ORGANOS A | 0.00 | 0.00 | 0.00 | 0.00 |
| 8-2-5-4-4150-0000 | TRANSFERENCIAS INTERNAS OTORGADAS A ENTI | | | | |
| 8-2-5-4-4150-0001 | SUBSIDIOS A ENTIDADES GASTOS DE OPERACION | 0.00 | 0.00 | 0.00 | 0.00 |
| 8-2-5-4-4150-0002 | SUBSIDIOS A ENTIDADES SERVICIOS PERSONA | 0.00 | 0.00 | 0.00 | 0.00 |
| | TOTAL TRANSFERENCIAS INTERNAS OTORGADAS A ENTI | 0.00 | 0.00 | 0.00 | 0.00 |
| 8-2-5-4-4160-0000 | TRANSFERENCIAS INTERNAS OTORGADAS A ENTI | | | | |
| 8-2-5-4-4170-0000 | TRANSFERENCIAS INTERNAS OTORGADAS A FIDE | 0.00 | 0.00 | 0.00 | 0.00 |
| 8-2-5-4-4180-0000 | TRANSFERENCIAS INTERNAS OTORGADAS A INST | 0.00 | 0.00 | 0.00 | 0.00 |
| 8-2-5-4-4190-0000 | TRANSFERENCIAS INTERNAS OTORGADAS A FIDE | 0.00 | 0.00 | 0.00 | 0.00 |
| 8-2-5-4-4210-0000 | TRANSFERENCIAS OTORGADAS A ENTIDADES PAR | | | | |
| 8-2-5-4-4210-0001 | SERVICIOS DE SALUD DE VERACRUZ | 0.00 | 0.00 | 0.00 | 0.00 |
| 8-2-5-4-4210-0002 | SERVICIOS DE SALUD FEDERAL PAMSA | 0.00 | 0.00 | 0.00 | 0.00 |
| | TOTAL TRANSFERENCIAS OTORGADAS A ENTIDADES PAR | 0.00 | 0.00 | 0.00 | 0.00 |
| 8-2-5-4-4220-0000 | TRANSFERENCIAS OTORGADAS PARA ENTIDADES | 0.00 | 0.00 | 0.00 | 0.00 |
| 8-2-5-4-4230-0000 | TRANSFERENCIAS OTORGADAS PARA INSTITUCIO | 0.00 | 0.00 | 0.00 | 0.00 |
| 8-2-5-4-4240-0000 | TRANSFERENCIAS OTORGADAS A ENTIDADES FED | 0.00 | 0.00 | 0.00 | 0.00 |
| 8-2-5-4-4250-0000 | TRANSFERENCIAS A FIDEICOMISOS DE ENTIDAD | | | | |
| 8-2-5-4-4250-0001 | APORTACIONES A FIDEICOMISOS RECURSOS EST | 0.00 | 0.00 | 0.00 | 0.00 |
| 8-2-5-4-4250-0002 | APORTACIONES A FIDEICOMISOS RECURSOS FED | 0.00 | 0.00 | 0.00 | 0.00 |
| 8-2-5-4-4250-0003 | APORTACIONES PARA EL FONDO DE SEGURIDAD | 0.00 | 0.00 | 0.00 | 0.00 |
| 8-2-5-4-4250-0004 | APORTACIONES PARA EL FONDO DE SEGURIDAD | 0.00 | 0.00 | 0.00 | 0.00 |
| | TOTAL TRANSFERENCIAS A FIDEICOMISOS DE ENTIDAD | 0.00 | 0.00 | 0.00 | 0.00 |
| 8-2-5-4-4310-0000 | SUBSIDIOS A LA PRODUCCION | 0.00 | 0.00 | 0.00 | 0.00 |
| 8-2-5-4-4320-0000 | SUBSIDIOS A LA DISTRIBUCION | 0.00 | 0.00 | 0.00 | 0.00 |
| 8-2-5-4-4330-0000 | SUBSIDIOS A LA INVERSION | 0.00 | 0.00 | 0.00 | 0.00 |
| 8-2-5-4-4340-0000 | SUBSIDIOS A LA PRESTACION DE SERVICIOS P | 0.00 | 0.00 | 0.00 | 0.00 |
| 8-2-5-4-4350-0000 | SUBSIDIOS PARA COBRIR DIFERENCIALES DE T | 0.00 | 0.00 | 0.00 | 0.00 |
| 8-2-5-4-4360-0000 | SUBSIDIOS A LA VIVIENDA | 0.00 | 0.00 | 0.00 | 0.00 |
| 8-2-5-4-4370-0000 | SUBVENCIONES AL CONSUMO | 0.00 | 0.00 | 0.00 | 0.00 |
| 8-2-5-4-4380-0000 | SUBSIDIOS A ENTIDADES FEDERATIVAS Y MUJ | 0.00 | 0.00 | 0.00 | 0.00 |
| 8-2-5-4-4390-0000 | OTROS SUBSIDIOS | 0.00 | 0.00 | 0.00 | 0.00 |
| 8-2-5-4-4410-0000 | AYUDAS SOCIALES A PERSONAS | | | | |
| 8-2-5-4-4410-0001 | PROTECCION A ANCIANOS Y DESVALIDOS | 0.00 | 0.00 | 0.00 | 0.00 |
| 8-2-5-4-4410-0002 | SERVICIOS MEDICOS | 0.00 | 0.00 | 0.00 | 0.00 |
| 8-2-5-4-4410-0003 | TRASLADO DE PERSONAS | 0.00 | 0.00 | 0.00 | 0.00 |
| | TOTAL AYUDAS SOCIALES A PERSONAS | 0.00 | 0.00 | 0.00 | 0.00 |
| 8-2-5-4-4420-0000 | BECAS Y OTRAS AYUDAS PARA PROGRAMAS DE C | | | | |
| 8-2-5-4-4420-0001 | BECAS | 0.00 | 0.00 | 0.00 | 0.00 |
| | TOTAL BECAS Y OTRAS AYUDAS PARA PROGRAMAS DE C | 0.00 | 0.00 | 0.00 | 0.00 |
| 8-2-5-4-4430-0000 | AYUDAS SOCIALES A INSTITUCIONES DE ENSEÑ | | | | |
| 8-2-5-4-4430-0001 | OTROS SUBSIDIOS EDUCACIONALES RECURSOS E | 0.00 | 0.00 | 0.00 | 0.00 |
| 8-2-5-4-4430-0002 | OTROS SUBSIDIOS EDUCACIONALES RECURSOS F | 0.00 | 0.00 | 0.00 | 0.00 |
| | TOTAL AYUDAS SOCIALES A INSTITUCIONES DE ENSEÑ | 0.00 | 0.00 | 0.00 | 0.00 |
| 8-2-5-4-4440-0000 | AYUDAS SOCIALES A ACTIVIDADES CIENTIFIC | | | | |
| 8-2-5-4-4440-0001 | SUBSIDIOS CULTURALES Y CIENTIFICOS | 0.00 | 0.00 | 0.00 | 0.00 |
| | TOTAL AYUDAS SOCIALES A ACTIVIDADES CIENTIFIC | 0.00 | 0.00 | 0.00 | 0.00 |
| 8-2-5-4-4450-0000 | AYUDAS SOCIALES A INSTITUCIONES SIN FINE | | | | |
| 8-2-5-4-4450-0001 | SUBSIDIOS A INSTITUCIONES | 0.00 | 0.00 | 0.00 | 0.00 |
| 8-2-5-4-4450-0002 | APOYO A REPRESENTANTES OBREROS Y PATRONA | 0.00 | 0.00 | 0.00 | 0.00 |



30 GOBIERNO DEL ESTADO DE VERACRUZ DE IGNACIO DE LA LLAVE
CONSEJO DE DESARROLLO DEL PAPALOAPAN
BALANZA DE COMPROBACION AL 31 DE MAYO DE 2015

PÁG. 102

FECHA: 15/06/2015

| CUENTA | DESCRIPCION | SALDO INICIAL AL 01-MAY | MOVIMIENTOS | | SALDO FINAL AL 31/MAY |
|--|--|----------------------------|-------------|-------|--------------------------|
| | | | DEBE | HABER | |
| 8-2-5-4-4410-0003 | SUBSIDIOS A AGRUPACIONES | 0.00 | 0.00 | 0.00 | 0.00 |
| 8-2-5-4-4450-0004 | SUBSIDIOS A SINDICATOS | 0.00 | 0.00 | 0.00 | 0.00 |
| TOTAL AYUDAS SOCIALES A INSTITUCIONES SIN FINE | | 0.00 | 0.00 | 0.00 | 0.00 |
| 8-2-5-4-4460-0000 | AYUDAS SOCIALES A COOPERATIVAS | 0.00 | 0.00 | 0.00 | 0.00 |
| 8-2-5-4-4470-0000 | AYUDAS SOCIALES A ENTIDADES DE INTERES P | 0.00 | 0.00 | 0.00 | 0.00 |
| 8-2-5-4-4480-0000 | AYUDAS POR DESASTRES NATURALES Y OTROS S | 0.00 | 0.00 | 0.00 | 0.00 |
| 8-2-5-4-4510-0000 | PENSIONES | 0.00 | 0.00 | 0.00 | 0.00 |
| 8-2-5-4-4520-0000 | JUBILADOS | 0.00 | 0.00 | 0.00 | 0.00 |
| 8-2-5-4-4590-0000 | OTRAS PENSIONES Y JUBILACIONES | 0.00 | 0.00 | 0.00 | 0.00 |
| 8-2-5-4-4610-0000 | TRANSFERENCIAS A FIDEICOMISOS DEL PODER | 0.00 | 0.00 | 0.00 | 0.00 |
| 8-2-5-4-4620-0000 | TRANSFERENCIAS A FIDEICOMISOS DEL PODER | 0.00 | 0.00 | 0.00 | 0.00 |
| 8-2-5-4-4630-0000 | TRANSFERENCIAS A FIDEICOMISOS DEL PODER | 0.00 | 0.00 | 0.00 | 0.00 |
| 8-2-5-4-4640-0000 | TRANSFERENCIAS A FIDEICOMISOS PUBLICOS E | 0.00 | 0.00 | 0.00 | 0.00 |
| 8-2-5-4-4650-0000 | TRANSFERENCIAS A FIDEICOMISOS PUBLICOS D | 0.00 | 0.00 | 0.00 | 0.00 |
| 8-2-5-4-4660-0000 | TRANSFERENCIAS A FIDEICOMISOS DE INSTITU | 0.00 | 0.00 | 0.00 | 0.00 |
| 8-2-5-4-4710-0000 | TRANSFERENCIAS POR OBLIGACION DE LEY | 0.00 | 0.00 | 0.00 | 0.00 |
| 8-2-5-4-4810-0000 | DONATIVOS A INSTITUCIONES SIN FINES DE L | 0.00 | 0.00 | 0.00 | 0.00 |
| 8-2-5-4-4820-0000 | DONATIVOS A ENTIDADES FEDERATIVAS | 0.00 | 0.00 | 0.00 | 0.00 |
| 8-2-5-4-4830-0000 | DONATIVOS A FIDEICOMISOS PRIVADOS | 0.00 | 0.00 | 0.00 | 0.00 |
| 8-2-5-4-4840-0000 | DONATIVOS A FIDEICOMISOS ESTATALES | 0.00 | 0.00 | 0.00 | 0.00 |
| 8-2-5-4-4850-0000 | DONATIVOS INTERNACIONALES | 0.00 | 0.00 | 0.00 | 0.00 |
| 8-2-5-4-4810-0000 | TRANSFERENCIAS PARA GOBIERNOS EXTRANJERO | 0.00 | 0.00 | 0.00 | 0.00 |
| 8-2-5-4-4830-0000 | TRANSFERENCIAS PARA EL SECTOR PRIVADO EX | 0.00 | 0.00 | 0.00 | 0.00 |
| TOTAL TRANSFERENCIAS, ASIGNACIONES, SUBSIDIOS | | 0.00 | 0.00 | 0.00 | 0.00 |
| 8-2-5-5-0000-0000 | BIENES MUEBLES, INMUEBLES E INTANGIBLES | | | | |
| 8-2-5-5-5110-0000 | MUEBLES DE OFICINA Y ESTANTERIA | | | | |
| 8-2-5-5-5110-0001 | MOBILIARIO Y EQUIPO DE OFICINA | 0.00 | 0.00 | 0.00 | 0.00 |
| TOTAL MUEBLES DE OFICINA Y ESTANTERIA | | 0.00 | 0.00 | 0.00 | 0.00 |
| 8-2-5-5-5120-0000 | MUEBLES EXCEPTO DE OFICINA Y ESTANTERIA | | | | |
| 8-2-5-5-5120-0001 | OTROS MUEBLES | 0.00 | 0.00 | 0.00 | 0.00 |
| TOTAL MUEBLES EXCEPTO DE OFICINA Y ESTANTERIA | | 0.00 | 0.00 | 0.00 | 0.00 |
| 8-2-5-5-5130-0000 | BIENES ARTISTICOS, CULTURALES Y CENTRI | | | | |
| 8-2-5-5-5130-0001 | BIENES PARA BIBLIOTECAS Y MUSROS | 0.00 | 0.00 | 0.00 | 0.00 |
| TOTAL BIENES ARTISTICOS, CULTURALES Y CENTRI | | 0.00 | 0.00 | 0.00 | 0.00 |
| 8-2-5-5-5140-0000 | OBJETOS DE VALOR | 0.00 | 0.00 | 0.00 | 0.00 |
| 8-2-5-5-5150-0000 | EQUIPO DE COMPUTO Y DE TECNOLOGIAS DE LA | | | | |
| 8-2-5-5-5150-0001 | BIENES INFORMATICOS | 0.00 | 0.00 | 0.00 | 0.00 |
| TOTAL EQUIPO DE COMPUTO Y DE TECNOLOGIAS DE LA | | 0.00 | 0.00 | 0.00 | 0.00 |
| 8-2-5-5-5190-0000 | OTROS MOBILIARIOS Y EQUIPO DE ADMINISTRA | 0.00 | 0.00 | 0.00 | 0.00 |
| 8-2-5-5-5210-0000 | EQUIPOS Y APARATOS AUDIOVISUALES | | | | |
| 8-2-5-5-5210-0001 | EQUIPO AUDIOVISUAL | 0.00 | 0.00 | 0.00 | 0.00 |
| TOTAL EQUIPOS Y APARATOS AUDIOVISUALES | | 0.00 | 0.00 | 0.00 | 0.00 |
| 8-2-5-5-5220-0000 | APARATOS DEPORTIVOS | | | | |
| 8-2-5-5-5220-0001 | EQUIPOS DEPORTIVOS | 0.00 | 0.00 | 0.00 | 0.00 |
| TOTAL APARATOS DEPORTIVOS | | 0.00 | 0.00 | 0.00 | 0.00 |
| 8-2-5-5-5230-0000 | CAMARAS FOTOGRAFICAS Y DE VIDEO | | | | |
| 8-2-5-5-5230-0001 | EQUIPO FOTOGRAFICO | 0.00 | 0.00 | 0.00 | 0.00 |
| TOTAL CAMARAS FOTOGRAFICAS Y DE VIDEO | | 0.00 | 0.00 | 0.00 | 0.00 |
| 8-2-5-5-5290-0000 | OTRO MOBILIARIO Y EQUIPO EDUCACIONAL Y R | | | | |
| 8-2-5-5-5290-0001 | EQUIPOS RECREATIVOS | 0.00 | 0.00 | 0.00 | 0.00 |
| 8-2-5-5-5290-0002 | INSTRUMENTOS MUSICALES | 0.00 | 0.00 | 0.00 | 0.00 |
| 8-2-5-5-5290-0003 | MUEBLES ESCOLARES | 0.00 | 0.00 | 0.00 | 0.00 |
| TOTAL OTRO MOBILIARIO Y EQUIPO EDUCACIONAL Y R | | 0.00 | 0.00 | 0.00 | 0.00 |
| 8-2-5-5-5310-0000 | EQUIPO MEDICO Y DE LABORATORIO | | | | |
| 8-2-5-5-5310-0001 | EQUIPO MEDICO Y DE LABORATORIO | 0.00 | 0.00 | 0.00 | 0.00 |
| TOTAL EQUIPO MEDICO Y DE LABORATORIO | | 0.00 | 0.00 | 0.00 | 0.00 |
| 8-2-5-5-5320-0000 | INSTRUMENTAL MEDICO Y DE LABORATORIO | | | | |
| 8-2-5-5-5320-0001 | INSTRUMENTAL MEDICO Y DE LABORATORIO | 0.00 | 0.00 | 0.00 | 0.00 |
| TOTAL INSTRUMENTAL MEDICO Y DE LABORATORIO | | 0.00 | 0.00 | 0.00 | 0.00 |



30 GOBIERNO DEL ESTADO DE VERACRUZ DE IGNACIO DE LA LLAVE
CONSEJO DE DESARROLLO DEL PAPALOAPAN
BALANZA DE COMPROBACION AL 31 DE MAYO DE 2015

PAGINA: 103

FECHA: 16/06/2015

| CUENTA | DESCRIPCION | SALDO INICIAL AL 01-MAY | MOVIMIENTOS | | SALDO FINAL AL 31/MAY |
|-------------------|--|----------------------------|-------------|-------|--------------------------|
| | | | DEBE | HABER | |
| 8-2-5-5-5410-0000 | VEHICULOS Y EQUIPO TERRESTRE | | | | |
| 8-2-5-5-5410-0001 | VEHICULOS TERRESTRES PARA PROGRAMAS DE S | 0.00 | 0.00 | 0.00 | 0.00 |
| 8-2-5-5-5410-0002 | VEHICULOS TERRESTRES PARA SERVICIOS Y OP | 0.00 | 0.00 | 0.00 | 0.00 |
| 8-2-5-5-5410-0003 | VEHICULOS TERRESTRES PARA SERVICIOS ADM | 0.00 | 0.00 | 0.00 | 0.00 |
| | TOTAL VEHICULOS Y EQUIPO TERRESTRE | 0.00 | 0.00 | 0.00 | 0.00 |
| 8-2-5-5-5420-0000 | CARROCERIAS Y REMOLQUES | | | | |
| 8-2-5-5-5420-0001 | CARROCERIAS Y REMOLQUES PARA PROGRAMAS D | 0.00 | 0.00 | 0.00 | 0.00 |
| 8-2-5-5-5420-0002 | CARROCERIAS Y REMOLQUES PARA PROGRAMAS S | 0.00 | 0.00 | 0.00 | 0.00 |
| 8-2-5-5-5420-0003 | CARROCERIAS Y REMOLQUES PARA SERVICIOS A | 0.00 | 0.00 | 0.00 | 0.00 |
| | TOTAL CARROCERIAS Y REMOLQUES | 0.00 | 0.00 | 0.00 | 0.00 |
| 8-2-5-5-5430-0000 | EQUIPO AEROSPAZIAL | | | | |
| 8-2-5-5-5430-0001 | EQUIPO AEREO PARA PROGRAMAS DE SEGURIDAD | 0.00 | 0.00 | 0.00 | 0.00 |
| 8-2-5-5-5430-0002 | EQUIPO AEREO PARA PROGRAMAS SERVICIOS Y | 0.00 | 0.00 | 0.00 | 0.00 |
| 8-2-5-5-5430-0003 | EQUIPO AEREO PARA SERVICIOS ADMINISTRATI | 0.00 | 0.00 | 0.00 | 0.00 |
| | TOTAL EQUIPO AEROSPAZIAL | 0.00 | 0.00 | 0.00 | 0.00 |
| 8-2-5-5-5440-0000 | EQUIPO FERROVIARIO | | | | |
| 8-2-5-5-5450-0000 | EMBARCACIONES | | | | |
| 8-2-5-5-5450-0001 | MARITIMOS LACUSTRES Y FLUVIALES PARA PR | 0.00 | 0.00 | 0.00 | 0.00 |
| 8-2-5-5-5450-0002 | MARITIMOS LACUSTRES Y FLUVIALES PARA SE | 0.00 | 0.00 | 0.00 | 0.00 |
| 8-2-5-5-5450-0003 | MARITIMOS LACUSTRES Y FLUVIALES PARA SE | 0.00 | 0.00 | 0.00 | 0.00 |
| | TOTAL EMBARCACIONES | 0.00 | 0.00 | 0.00 | 0.00 |
| 8-2-5-5-5490-0000 | OTROS EQUIPOS DE TRANSPORTE | | | | |
| 8-2-5-5-5490-0001 | OTROS EQUIPOS DE TRANSPORTE | 0.00 | 0.00 | 0.00 | 0.00 |
| | TOTAL OTROS EQUIPOS DE TRANSPORTE | 0.00 | 0.00 | 0.00 | 0.00 |
| 8-2-5-5-5510-0000 | EQUIPO DE DEFENSA Y SEGURIDAD | | | | |
| 8-2-5-5-5510-0001 | EQUIPO PARA POLICIA Y TRANSITO | 0.00 | 0.00 | 0.00 | 0.00 |
| | TOTAL EQUIPO DE DEFENSA Y SEGURIDAD | 0.00 | 0.00 | 0.00 | 0.00 |
| 8-2-5-5-5610-0000 | MAQUINARIA Y EQUIPO AGROPECUARIO | | | | |
| 8-2-5-5-5610-0001 | MAQUINARIA Y EQUIPO AGROPECUARIO | 0.00 | 0.00 | 0.00 | 0.00 |
| | TOTAL MAQUINARIA Y EQUIPO AGROPECUARIO | 0.00 | 0.00 | 0.00 | 0.00 |
| 8-2-5-5-5620-0000 | MAQUINARIA Y EQUIPO INDUSTRIAL | | | | |
| 8-2-5-5-5620-0001 | MAQUINARIA Y EQUIPO INDUSTRIAL | 0.00 | 0.00 | 0.00 | 0.00 |
| 8-2-5-5-5620-0002 | MAQUINARIA Y EQUIPO PARA SUMINISTRO DE A | 0.00 | 0.00 | 0.00 | 0.00 |
| | TOTAL MAQUINARIA Y EQUIPO INDUSTRIAL | 0.00 | 0.00 | 0.00 | 0.00 |
| 8-2-5-5-5630-0000 | MAQUINARIA Y EQUIPO DE CONSTRUCCION | | | | |
| 8-2-5-5-5630-0001 | MAQUINARIA Y EQUIPO DE CONSTRUCCION | 0.00 | 0.00 | 0.00 | 0.00 |
| | TOTAL MAQUINARIA Y EQUIPO DE CONSTRUCCION | 0.00 | 0.00 | 0.00 | 0.00 |
| 8-2-5-5-5640-0000 | SISTEMAS DE AIRE ACONDICIONADO, CALEFACC | | | | |
| 8-2-5-5-5640-0001 | SISTEMAS DE AIRE ACONDICIONADO, CALEFACC | 0.00 | 0.00 | 0.00 | 0.00 |
| | TOTAL SISTEMAS DE AIRE ACONDICIONADO, CALEFACC | 0.00 | 0.00 | 0.00 | 0.00 |
| 8-2-5-5-5650-0000 | EQUIPO DE COMUNICACION Y TELECOMUNICACIO | | | | |
| 8-2-5-5-5650-0001 | EQUIPOS Y APARATOS DE COMUNICACIONES Y T | 0.00 | 0.00 | 0.00 | 0.00 |
| | TOTAL EQUIPO DE COMUNICACION Y TELECOMUNICACIO | 0.00 | 0.00 | 0.00 | 0.00 |
| 8-2-5-5-5660-0000 | EQUIPOS DE GENERACION ELÉCTRICA, APARATO | | | | |
| 8-2-5-5-5660-0001 | MAQUINARIA Y EQUIPO ELÉCTRICO Y ELECTRON | 0.00 | 0.00 | 0.00 | 0.00 |
| | TOTAL EQUIPOS DE GENERACION ELÉCTRICA, APARATO | 0.00 | 0.00 | 0.00 | 0.00 |
| 8-2-5-5-5670-0000 | HERRAMIENTAS Y MAQUINAS-HERRAMIENTA | | | | |
| 8-2-5-5-5670-0001 | MAQUINARIA Y EQUIPO PARA TALLERES | 0.00 | 0.00 | 0.00 | 0.00 |
| 8-2-5-5-5670-0002 | HERRAMIENTAS Y MAQUINAS-HERRAMIENTA | 0.00 | 0.00 | 0.00 | 0.00 |
| 8-2-5-5-5670-0003 | REFACCIONES MAYORES | 0.00 | 0.00 | 0.00 | 0.00 |
| | TOTAL HERRAMIENTAS Y MAQUINAS-HERRAMIENTA | 0.00 | 0.00 | 0.00 | 0.00 |
| 8-2-5-5-5690-0000 | OTROS EQUIPOS | | | | |
| 8-2-5-5-5690-0001 | EQUIPOS DE MEDICION | 0.00 | 0.00 | 0.00 | 0.00 |
| 8-2-5-5-5690-0002 | EQUIPO DE SEÑALAMIENTO | 0.00 | 0.00 | 0.00 | 0.00 |
| 8-2-5-5-5690-0003 | EQUIPO DE INGENIERIA Y DISEÑO | 0.00 | 0.00 | 0.00 | 0.00 |
| 8-2-5-5-5690-0004 | MAQUINAS Y APARATOS CIENTIFICOS | 0.00 | 0.00 | 0.00 | 0.00 |
| 8-2-5-5-5690-0005 | MAQUINARIA Y EQUIPO DE IMPRENTA | 0.00 | 0.00 | 0.00 | 0.00 |
| 8-2-5-5-5690-0006 | OTROS BENEFS MUEBLES | 0.00 | 0.00 | 0.00 | 0.00 |
| | TOTAL OTROS EQUIPOS | 0.00 | 0.00 | 0.00 | 0.00 |



30 GOBIERNO DEL ESTADO DE VERACRUZ DE IGNACIO DE LA LLAVE
 CONSEJO DE DESARROLLO DEL PAPALOAPAN
 BALANZA DE COMPROBACION AL 31 DE MAYO DE 2015

PAGINA 104

FECHA 18/06/2015

| CUENTA | DESCRIPCION | SALDO INICIAL AL 01-MAY | MOVIMIENTOS | | SALDO FINAL AL 31/MAY |
|---|--|----------------------------|-------------|-------|--------------------------|
| | | | DEBE | HABER | |
| 8-2-5-5-5710-0000 | BOVINOS | | | | |
| 8-2-5-5-5710-0001 | BOVINOS | 0.00 | 0.00 | 0.00 | 0.00 |
| TOTAL BOVINOS | | 0.00 | 0.00 | 0.00 | 0.00 |
| 8-2-5-5-5720-0000 | PORCINOS | | | | |
| 8-2-5-5-5720-0001 | PORCINOS | 0.00 | 0.00 | 0.00 | 0.00 |
| TOTAL PORCINOS | | 0.00 | 0.00 | 0.00 | 0.00 |
| 8-2-5-5-5730-0000 | AVES | | | | |
| 8-2-5-5-5730-0001 | AVES | 0.00 | 0.00 | 0.00 | 0.00 |
| TOTAL AVES | | 0.00 | 0.00 | 0.00 | 0.00 |
| 8-2-5-5-5740-0000 | OVINOS Y CAPRINOS | | | | |
| 8-2-5-5-5740-0001 | OVINOS Y CAPRINOS | 0.00 | 0.00 | 0.00 | 0.00 |
| TOTAL OVINOS Y CAPRINOS | | 0.00 | 0.00 | 0.00 | 0.00 |
| 8-2-5-5-5750-0000 | PECES Y ACUICULTURA | | | | |
| 8-2-5-5-5750-0001 | PECES Y ACUICULTURA | 0.00 | 0.00 | 0.00 | 0.00 |
| TOTAL PECES Y ACUICULTURA | | 0.00 | 0.00 | 0.00 | 0.00 |
| 8-2-5-5-5760-0000 | EQUINOS | | | | |
| 8-2-5-5-5760-0001 | EQUINOS | 0.00 | 0.00 | 0.00 | 0.00 |
| TOTAL EQUINOS | | 0.00 | 0.00 | 0.00 | 0.00 |
| 8-2-5-5-5770-0000 | ESPECIES MENORES DE ZOOLOGICO | 0.00 | 0.00 | 0.00 | 0.00 |
| 8-2-5-5-5780-0000 | ARBOLES Y PLANTAS | 0.00 | 0.00 | 0.00 | 0.00 |
| 8-2-5-5-5790-0000 | OTROS ACTIVOS BIOLÓGICOS | 0.00 | 0.00 | 0.00 | 0.00 |
| 8-2-5-5-5810-0000 | TERRENIOS | | | | |
| 8-2-5-5-5810-0001 | TERRENIOS PARA USOS DIVERSOS | 0.00 | 0.00 | 0.00 | 0.00 |
| 8-2-5-5-5810-0002 | TERRENIOS PARA LA CONSTRUCCIÓN DE INMUEB | 0.00 | 0.00 | 0.00 | 0.00 |
| TOTAL TERRENIOS | | 0.00 | 0.00 | 0.00 | 0.00 |
| 8-2-5-5-5820-0000 | VIVIENDAS | 0.00 | 0.00 | 0.00 | 0.00 |
| 8-2-5-5-5830-0000 | EDIFICIOS NO RESIDENCIALES | | | | |
| 8-2-5-5-5830-0001 | ADQUISICIÓN DE EDIFICIOS Y LOCALES | 0.00 | 0.00 | 0.00 | 0.00 |
| TOTAL EDIFICIOS NO RESIDENCIALES | | 0.00 | 0.00 | 0.00 | 0.00 |
| 8-2-5-5-5890-0000 | OTROS BIENES INMUEBLES | | | | |
| 8-2-5-5-5890-0001 | ADJUDICACIONES, EXPROPIACIONES E INDEMN | 0.00 | 0.00 | 0.00 | 0.00 |
| 8-2-5-5-5890-0002 | RESERVAS TERRITORIALES URBANAS | 0.00 | 0.00 | 0.00 | 0.00 |
| 8-2-5-5-5890-0003 | OTROS BIENES INMUEBLES | 0.00 | 0.00 | 0.00 | 0.00 |
| TOTAL OTROS BIENES INMUEBLES | | 0.00 | 0.00 | 0.00 | 0.00 |
| 8-2-5-5-5910-0000 | SOFTWARE | | | | |
| 8-2-5-5-5910-0001 | SOFTWARE | 0.00 | 0.00 | 0.00 | 0.00 |
| TOTAL SOFTWARE | | 0.00 | 0.00 | 0.00 | 0.00 |
| 8-2-5-5-5920-0000 | PATENTES | | | | |
| 8-2-5-5-5920-0001 | PATENTES | 0.00 | 0.00 | 0.00 | 0.00 |
| TOTAL PATENTES | | 0.00 | 0.00 | 0.00 | 0.00 |
| 8-2-5-5-5930-0000 | MARCAS | | | | |
| 8-2-5-5-5930-0001 | MARCAS | 0.00 | 0.00 | 0.00 | 0.00 |
| TOTAL MARCAS | | 0.00 | 0.00 | 0.00 | 0.00 |
| 8-2-5-5-5940-0000 | DERECHOS | | | | |
| 8-2-5-5-5940-0001 | DERECHOS | 0.00 | 0.00 | 0.00 | 0.00 |
| TOTAL DERECHOS | | 0.00 | 0.00 | 0.00 | 0.00 |
| 8-2-5-5-5950-0000 | CONCESIONES | | | | |
| 8-2-5-5-5950-0001 | CONCESIONES | 0.00 | 0.00 | 0.00 | 0.00 |
| TOTAL CONCESIONES | | 0.00 | 0.00 | 0.00 | 0.00 |
| 8-2-5-5-5960-0000 | FRANQUICIAS | | | | |
| 8-2-5-5-5970-0000 | LICENCIAS INFORMÁTICAS E INTELLECTUALES | | | | |
| 8-2-5-5-5970-0001 | LICENCIAS INFORMÁTICAS E INTELLECTUALES | 0.00 | 0.00 | 0.00 | 0.00 |
| TOTAL LICENCIAS INFORMÁTICAS E INTELLECTUALES | | 0.00 | 0.00 | 0.00 | 0.00 |
| 8-2-5-5-5980-0000 | LICENCIA INDUSTRIALES, COMERCIALES Y OTR | 0.00 | 0.00 | 0.00 | 0.00 |
| 8-2-5-5-5990-0000 | OTROS ACTIVOS INTANGIBLES | | | | |
| 8-2-5-5-5990-0001 | OTROS ACTIVOS INTANGIBLES | 0.00 | 0.00 | 0.00 | 0.00 |
| TOTAL OTROS ACTIVOS INTANGIBLES | | 0.00 | 0.00 | 0.00 | 0.00 |
| TOTAL BIENES MUEBLES, INMUEBLES E INTANGIBLES | | 0.00 | 0.00 | 0.00 | 0.00 |
| 8-2-5-6-0000-0000 | INVERSIÓN PÚBLICA | | | | |



30 GOBIERNO DEL ESTADO DE VERACRUZ DE IGNACIO DE LA LLAVE
 CONSEJO DE DESARROLLO DEL PAPALOAPAN
 BALANZA DE COMPROBACION AL 31 DE MAYO DE 2015

PAGINA: 105

FECHA: 18.06/2015

| CUENTA | DESCRIPCION | SALDO INICIAL AL 01-MAY | MOVIMIENTOS | | SALDO FINAL AL 31/MAY |
|-------------------|--|----------------------------|-------------|------------|--------------------------|
| | | | DEBE | HABER | |
| 8-2-5-6-6110-0000 | EDIFICACION HABITACIONAL | | | | |
| 8-2-5-6-6110-0001 | EDIFICACION HABITACIONAL | 0.00 | 0.00 | 0.00 | 0.00 |
| | TOTAL EDIFICACION HABITACIONAL | 0.00 | 0.00 | 0.00 | 0.00 |
| 8-2-5-6-6120-0000 | EDIFICACION NO HABITACIONAL | | | | |
| 8-2-5-6-6120-0001 | EDIFICACION NO HABITACIONAL | 0.00 | 14,385.31 | 14,385.31 | 0.00 |
| | TOTAL EDIFICACION NO HABITACIONAL | 0.00 | 14,385.31 | 14,385.31 | 0.00 |
| 8-2-5-6-6130-0000 | CONSTRUCCION DE OBRAS PARA EL ABASTECIMI | | | | |
| 8-2-5-6-6130-0001 | CONSTRUCCION DE OBRAS PARA EL ABASTECIMI | 0.00 | 0.00 | 0.00 | 0.00 |
| | TOTAL CONSTRUCCION DE OBRAS PARA EL ABASTECIMI | 0.00 | 0.00 | 0.00 | 0.00 |
| 8-2-5-6-6140-0000 | DIVISION DE TERRENOS Y CONSTRUCCION DE O | | | | |
| 8-2-5-6-6140-0001 | DIVISION DE TERRENOS Y CONSTRUCCION DE O | 0.00 | 0.00 | 0.00 | 0.00 |
| | TOTAL DIVISION DE TERRENOS Y CONSTRUCCION DE O | 0.00 | 0.00 | 0.00 | 0.00 |
| 8-2-5-6-6150-0000 | CONSTRUCCION DE VIAS DE COMUNICACION | | | | |
| 8-2-5-6-6150-0001 | CONSTRUCCION DE VIAS DE COMUNICACION | 0.00 | 0.00 | 0.00 | 0.00 |
| | TOTAL CONSTRUCCION DE VIAS DE COMUNICACION | 0.00 | 0.00 | 0.00 | 0.00 |
| 8-2-5-6-6160-0000 | OTRAS CONSTRUCCIONES DE INGENIERIA CIVIL | | | | |
| 8-2-5-6-6160-0001 | OTRAS CONSTRUCCIONES DE INGENIERIA CIVIL | 0.00 | 125,732.00 | 125,732.00 | 0.00 |
| | TOTAL OTRAS CONSTRUCCIONES DE INGENIERIA CIVIL | 0.00 | 125,732.00 | 125,732.00 | 0.00 |
| 8-2-5-6-6170-0000 | INSTALACIONES Y EQUIPAMIENTO EN CONSTRUC | | | | |
| 8-2-5-6-6170-0001 | INSTALACIONES Y EQUIPAMIENTO EN CONSTRUC | 0.00 | 0.00 | 0.00 | 0.00 |
| | TOTAL INSTALACIONES Y EQUIPAMIENTO EN CONSTRUC | 0.00 | 0.00 | 0.00 | 0.00 |
| 8-2-5-6-6190-0000 | TRABAJOS DE ACABADOS EN EDIFICACIONES Y | | | | |
| 8-2-5-6-6190-0001 | TRABAJOS DE ACABADOS EN EDIFICACIONES Y | 0.00 | 0.00 | 0.00 | 0.00 |
| | TOTAL TRABAJOS DE ACABADOS EN EDIFICACIONES Y | 0.00 | 0.00 | 0.00 | 0.00 |
| 8-2-5-6-6210-0000 | EDIFICACION HABITACIONAL | | | | |
| 8-2-5-6-6210-0001 | EDIFICACION HABITACIONAL | 0.00 | 0.00 | 0.00 | 0.00 |
| | TOTAL EDIFICACION HABITACIONAL | 0.00 | 0.00 | 0.00 | 0.00 |
| 8-2-5-6-6220-0000 | EDIFICACION NO HABITACIONAL | | | | |
| 8-2-5-6-6220-0001 | EDIFICACION NO HABITACIONAL | 0.00 | 0.00 | 0.00 | 0.00 |
| | TOTAL EDIFICACION NO HABITACIONAL | 0.00 | 0.00 | 0.00 | 0.00 |
| 8-2-5-6-6230-0000 | CONSTRUCCION DE OBRAS PARA EL ABASTECIMI | | | | |
| 8-2-5-6-6230-0001 | CONSTRUCCION DE OBRAS PARA EL ABASTECIMI | 0.00 | 0.00 | 0.00 | 0.00 |
| | TOTAL CONSTRUCCION DE OBRAS PARA EL ABASTECIMI | 0.00 | 0.00 | 0.00 | 0.00 |
| 8-2-5-6-6240-0000 | DIVISION DE TERRENOS Y CONSTRUCCION DE O | | | | |
| 8-2-5-6-6240-0001 | DIVISION DE TERRENOS Y CONSTRUCCION DE O | 0.00 | 0.00 | 0.00 | 0.00 |
| | TOTAL DIVISION DE TERRENOS Y CONSTRUCCION DE O | 0.00 | 0.00 | 0.00 | 0.00 |
| 8-2-5-6-6250-0000 | CONSTRUCCION DE VIAS DE COMUNICACION | | | | |
| 8-2-5-6-6250-0001 | CONSTRUCCION DE VIAS DE COMUNICACION | 0.00 | 0.00 | 0.00 | 0.00 |
| | TOTAL CONSTRUCCION DE VIAS DE COMUNICACION | 0.00 | 0.00 | 0.00 | 0.00 |
| 8-2-5-6-6260-0000 | OTRAS CONSTRUCCIONES DE INGENIERIA CIVIL | | | | |
| 8-2-5-6-6260-0001 | OTRAS CONSTRUCCIONES DE INGENIERIA CIVIL | 0.00 | 0.00 | 0.00 | 0.00 |
| | TOTAL OTRAS CONSTRUCCIONES DE INGENIERIA CIVIL | 0.00 | 0.00 | 0.00 | 0.00 |
| 8-2-5-6-6270-0000 | INSTALACIONES Y EQUIPAMIENTO EN CONSTRUC | | | | |
| 8-2-5-6-6270-0001 | INSTALACIONES Y EQUIPAMIENTO EN CONSTRUC | 0.00 | 0.00 | 0.00 | 0.00 |
| | TOTAL INSTALACIONES Y EQUIPAMIENTO EN CONSTRUC | 0.00 | 0.00 | 0.00 | 0.00 |
| 8-2-5-6-6290-0000 | TRABAJOS DE ACABADOS EN EDIFICACIONES Y | | | | |
| 8-2-5-6-6290-0001 | TRABAJOS DE ACABADOS EN EDIFICACIONES Y | 0.00 | 0.00 | 0.00 | 0.00 |
| | TOTAL TRABAJOS DE ACABADOS EN EDIFICACIONES Y | 0.00 | 0.00 | 0.00 | 0.00 |
| 8-2-5-6-6310-0000 | ESTUDIOS FORMULACION Y EVALUACION DE PR | | | | |
| 8-2-5-6-6310-0001 | ESTUDIOS FORMULACION Y EVALUACION DE PR | 0.00 | 0.00 | 0.00 | 0.00 |
| | TOTAL ESTUDIOS FORMULACION Y EVALUACION DE PR | 0.00 | 0.00 | 0.00 | 0.00 |
| 8-2-5-6-6320-0000 | EJECUCION DE PROYECTOS PRODUCTIVOS NO IN | | | | |
| 8-2-5-6-6320-0001 | EJECUCION DE PROYECTOS PRODUCTIVOS NO IN | 0.00 | 292.32 | 292.32 | 0.00 |
| 8-2-5-6-6320-0002 | INFRAESTRUCTURA PARA EL DESARROLLO | 0.00 | 0.00 | 0.00 | 0.00 |
| | TOTAL EJECUCION DE PROYECTOS PRODUCTIVOS NO IN | 0.00 | 292.32 | 292.32 | 0.00 |
| | TOTAL INVERSION PUBLICA | 0.00 | 140,409.63 | 140,409.63 | 0.00 |
| 8-2-5-7-0000-0000 | INVERSIONES FINANCIERAS Y OTRAS PROVISIO | | | | |
| 8-2-5-7-7110-0000 | CRÉDITOS OTORGADOS POR ENTIDADES FEDERA | 0.00 | 0.00 | 0.00 | 0.00 |
| 8-2-5-7-7120-0000 | CRÉDITOS OTORGADOS POR LA ENTIDADES FEDE | 0.00 | 0.00 | 0.00 | 0.00 |



30 GOBIERNO DEL ESTADO DE VERACRUZ DE IGNACIO DE LA LLAVE
CONSEJO DE DESARROLLO DEL PAPALOAPAN
BALANZA DE COMPROBACION AL 31 DE MAYO DE 2015

PAGINA: 109

FECHA: 18/06/2015

| CUENTA | DESCRIPCION | SALDO INICIAL AL 01-MAY | MOVIMIENTOS | | SALDO FINAL AL 31/MAY |
|--|--|----------------------------|--------------|--------------|--------------------------|
| | | | DEBE | HABER | |
| 8-2-5-7-7210-0000 | ACCIONES Y PARTICIPACIONES DE CAPITAL EN | 0.00 | 0.00 | 0.00 | 0.00 |
| 8-2-5-7-7220-0000 | ACCIONES Y PARTICIPACIONES DE CAPITAL EN | 0.00 | 0.00 | 0.00 | 0.00 |
| 8-2-5-7-7230-0000 | ACCIONES Y PARTICIPACIONES DE CAPITAL EN | 0.00 | 0.00 | 0.00 | 0.00 |
| 8-2-5-7-7240-0000 | ACCIONES Y PARTICIPACIONES DE CAPITAL EN | 0.00 | 0.00 | 0.00 | 0.00 |
| 8-2-5-7-7250-0000 | ACCIONES Y PARTICIPACIONES DE CAPITAL EN | 0.00 | 0.00 | 0.00 | 0.00 |
| 8-2-5-7-7260-0000 | ACCIONES Y PARTICIPACIONES DE CAPITAL EN | 0.00 | 0.00 | 0.00 | 0.00 |
| 8-2-5-7-7270-0000 | ACCIONES Y PARTICIPACIONES DE CAPITAL EN | 0.00 | 0.00 | 0.00 | 0.00 |
| 8-2-5-7-7280-0000 | ACCIONES Y PARTICIPACIONES DE CAPITAL EN | 0.00 | 0.00 | 0.00 | 0.00 |
| 8-2-5-7-7290-0000 | ACCIONES Y PARTICIPACIONES DE CAPITAL EN | 0.00 | 0.00 | 0.00 | 0.00 |
| 8-2-5-7-7310-0000 | BONOS | 0.00 | 0.00 | 0.00 | 0.00 |
| 8-2-5-7-7320-0000 | VALORES REPRESENTATIVOS DE DEUDA ADQUIR | 0.00 | 0.00 | 0.00 | 0.00 |
| 8-2-5-7-7330-0000 | VALORES REPRESENTATIVOS DE DEUDA ADQUIR | 0.00 | 0.00 | 0.00 | 0.00 |
| 8-2-5-7-7340-0000 | OBLIGACIONES NEGOCIABLES ADQUIRIDAS CON | 0.00 | 0.00 | 0.00 | 0.00 |
| 8-2-5-7-7350-0000 | OBLIGACIONES NEGOCIABLES ADQUIRIDAS CON | 0.00 | 0.00 | 0.00 | 0.00 |
| 8-2-5-7-7360-0000 | OTROS VALORES | 0.00 | 0.00 | 0.00 | 0.00 |
| 8-2-5-7-7410-0000 | CONCESIÓN DE PRÉSTAMOS A ENTIDADES PARA | 0.00 | 0.00 | 0.00 | 0.00 |
| 8-2-5-7-7420-0000 | CONCESIÓN DE PRÉSTAMOS A ENTIDADES PARA | 0.00 | 0.00 | 0.00 | 0.00 |
| 8-2-5-7-7430-0000 | CONCESIÓN DE PRÉSTAMOS A INSTITUCIONES P | 0.00 | 0.00 | 0.00 | 0.00 |
| 8-2-5-7-7440-0000 | CONCESIÓN DE PRÉSTAMOS A ENTIDADES FEDER | 0.00 | 0.00 | 0.00 | 0.00 |
| 8-2-5-7-7450-0000 | CONCESIÓN DE PRÉSTAMOS AL SECTOR PRIVADO | 0.00 | 0.00 | 0.00 | 0.00 |
| 8-2-5-7-7460-0000 | CONCESIÓN DE PRÉSTAMOS AL SECTOR EXTERNO | 0.00 | 0.00 | 0.00 | 0.00 |
| 8-2-5-7-7470-0000 | CONCESIÓN DE PRÉSTAMOS AL SECTOR PÚBLICO | 0.00 | 0.00 | 0.00 | 0.00 |
| 8-2-5-7-7480-0000 | CONCESIÓN DE PRÉSTAMOS AL SECTOR PRIVADO | 0.00 | 0.00 | 0.00 | 0.00 |
| 8-2-5-7-7490-0000 | CONCESIÓN DE PRÉSTAMOS AL SECTOR EXTERNO | 0.00 | 0.00 | 0.00 | 0.00 |
| 8-2-5-7-7510-0000 | INVERSIONES EN FIDEICOMISOS DEL PODER EJ | 0.00 | 0.00 | 0.00 | 0.00 |
| 8-2-5-7-7520-0000 | INVERSIONES EN FIDEICOMISOS DEL PODER LE | 0.00 | 0.00 | 0.00 | 0.00 |
| 8-2-5-7-7530-0000 | INVERSIONES EN FIDEICOMISOS DEL PODER JU | 0.00 | 0.00 | 0.00 | 0.00 |
| 8-2-5-7-7540-0000 | INVERSIONES EN FIDEICOMISOS PÚBLICOS NO | 0.00 | 0.00 | 0.00 | 0.00 |
| 8-2-5-7-7550-0000 | INVERSIONES EN FIDEICOMISOS PÚBLICOS EMP | 0.00 | 0.00 | 0.00 | 0.00 |
| 8-2-5-7-7560-0000 | INVERSIONES EN FIDEICOMISOS PÚBLICOS FN | 0.00 | 0.00 | 0.00 | 0.00 |
| 8-2-5-7-7570-0000 | INVERSIONES EN FIDEICOMISOS DE ENTIDADES | 0.00 | 0.00 | 0.00 | 0.00 |
| 8-2-5-7-7580-0000 | INVERSIONES EN FIDEICOMISOS DE MUNICIPIO | 0.00 | 0.00 | 0.00 | 0.00 |
| 8-2-5-7-7590-0000 | INVERSIONES DE EMPRESAS PRIVADAS Y PARTI | 0.00 | 0.00 | 0.00 | 0.00 |
| 8-2-5-7-7610-0000 | DEPÓSITOS A LARGO PLAZO EN MONEDA NACION | 0.00 | 0.00 | 0.00 | 0.00 |
| 8-2-5-7-7620-0000 | DEPOSITO A LARGO PLAZO EN MONEDA EXTRAÑU | 0.00 | 0.00 | 0.00 | 0.00 |
| 8-2-5-7-7610-0000 | CONTINGENCIAS POR FENÓMENOS NATURALES | | | | |
| 8-2-5-7-7910-0001 | CONTINGENTES | 0.00 | 0.00 | 0.00 | 0.00 |
| TOTAL CONTINGENCIAS POR FENÓMENOS NATURALES | | 0.00 | 0.00 | 0.00 | 0.00 |
| 8-2-5-7-7920-0000 | CONTINGENCIAS SOCIOECONÓMICAS | | | | |
| 8-2-5-7-7920-0001 | CONTINGENTES | 0.00 | 0.00 | 0.00 | 0.00 |
| 8-2-5-7-7920-0002 | DEVOLUCIONES A LA FEDERACIÓN | 0.00 | 0.00 | 0.00 | 0.00 |
| 8-2-5-7-7920-0003 | COMPLEMENTARIOS | 0.00 | 0.00 | 0.00 | 0.00 |
| TOTAL CONTINGENCIAS SOCIOECONÓMICAS | | 0.00 | 0.00 | 0.00 | 0.00 |
| 8-2-5-7-7990-0000 | OTRAS EROGACIONES ESPECIALES | | | | |
| 8-2-5-7-7990-0001 | EROGACIONES POR INGRESOS PROPIOS | 0.00 | 0.00 | 0.00 | 0.00 |
| 8-2-5-7-7990-0002 | PROVISIONES SALARIALES Y ECONÓMICAS | 0.00 | 0.00 | 0.00 | 0.00 |
| TOTAL OTRAS EROGACIONES ESPECIALES | | 0.00 | 0.00 | 0.00 | 0.00 |
| TOTAL INVERSIONES FINANCIERAS Y OTRAS PROVISIO | | 0.00 | 0.00 | 0.00 | 0.00 |
| TOTAL PRESUPUESTO DE EGRESOS DEVENGADO | | 0.00 | 1,766,691.82 | 1,766,691.82 | 0.00 |
| 8-2-6-0-0000-0000 | PRESUPUESTO DE EGRESOS EJERCIDO | | | | |
| 8-2-6-1-0000-0000 | SERVICIOS PERSONALES | | | | |
| 8-2-6-1-1110-0000 | DIETAS | | | | |
| 8-2-6-1-1110-0001 | DIETAS | 0.00 | 0.00 | 0.00 | 0.00 |
| TOTAL DIETAS | | 0.00 | 0.00 | 0.00 | 0.00 |
| 8-2-6-1-1120-0000 | HABERES | 0.00 | 0.00 | 0.00 | 0.00 |
| 8-2-6-1-1130-0000 | SUELDOS BASE AL PERSONAL PERMANENTE | | | | |
| 8-2-6-1-1130-0001 | SUELDOS Y SALARIOS | 0.00 | 0.00 | 0.00 | 0.00 |
| TOTAL SUELDOS BASE AL PERSONAL PERMANENTE | | 0.00 | 0.00 | 0.00 | 0.00 |
| 8-2-6-1-1140-0000 | REMUNERACIONES POR ADSCRIPCIÓN LABORAL E | 0.00 | 0.00 | 0.00 | 0.00 |



30 GOBIERNO DEL ESTADO DE VERACRUZ DE IGNACIO DE LA LLAVE
 CONSEJO DE DESARROLLO DEL PAPALOAPAN
 BALANZA DE COMPROBACION AL 31 DE MAYO DE 2015

PAGINA: 107

FECHA: 18/05/2015

| CUENTA | DESCRIPCION | SALDO INICIAL AL 01-MAY | MOVIMIENTOS | | SALDO FINAL AL 31/MAY |
|-------------------|--|----------------------------|-------------|------------|--------------------------|
| | | | DEBE | HASER | |
| 8-2-6-1-1210-0000 | HONORARIOS ASIMILABLES A SALARIOS | | | | |
| 8-2-6-1-1210-0001 | PERSONAL DE LISTA DE RAYA | 0.00 | 0.00 | 0.00 | 0.00 |
| 8-2-6-1-1210-0002 | HONORARIOS PROFESIONALES | 0.00 | 0.00 | 0.00 | 0.00 |
| 8-2-6-1-1210-0003 | HONORARIOS POR ELECCION | 0.00 | 0.00 | 0.00 | 0.00 |
| | TOTAL HONORARIOS ASIMILABLES A SALARIOS | 0.00 | 0.00 | 0.00 | 0.00 |
| 8-2-6-1-1220-0000 | SUELDOS BASE AL PERSONAL EVENTUAL | | | | |
| 8-2-6-1-1220-0001 | SUELDOS AL PERSONAL EVENTUAL | 0.00 | 142,406.40 | 142,406.40 | 0.00 |
| 8-2-6-1-1220-0002 | SUPLENCIAS | 0.00 | 0.00 | 0.00 | 0.00 |
| | TOTAL SUELDOS BASE AL PERSONAL EVENTUAL | 0.00 | 142,406.40 | 142,406.40 | 0.00 |
| 8-2-6-1-1230-0000 | RETRIBUCIONES POR SERVICIOS DE CARACTER | | | | |
| 8-2-6-1-1230-0001 | REMUNERACIONES POR SERVICIOS ESPECIALES | 0.00 | 0.00 | 0.00 | 0.00 |
| 8-2-6-1-1230-0002 | AYUDA POR SERVICIOS | 0.00 | 6,013.36 | 6,013.36 | 0.00 |
| | TOTAL RETRIBUCIONES POR SERVICIOS DE CARACTER | 0.00 | 6,013.36 | 6,013.36 | 0.00 |
| 8-2-6-1-1240-0000 | RETRIBUCION A LOS REPRESENTANTES DE LOS | 0.00 | 0.00 | 0.00 | 0.00 |
| 8-2-6-1-1310-0000 | PRIMAS POR AÑO DE SERVICIOS EFECTIVOS PR | | | | |
| 8-2-6-1-1310-0001 | QUINQUENIOS | 0.00 | 0.00 | 0.00 | 0.00 |
| 8-2-6-1-1310-0002 | QUINQUENIOS NUEVA GENERACION | 0.00 | 0.00 | 0.00 | 0.00 |
| | TOTAL PRIMAS POR AÑO DE SERVICIOS EFECTIVOS PR | 0.00 | 0.00 | 0.00 | 0.00 |
| 8-2-6-1-1320-0000 | PRIMAS DE VACACIONES, DOMINICAL Y GRATIF | | | | |
| 8-2-6-1-1320-0001 | PRIMA DOMINICAL | 0.00 | 0.00 | 0.00 | 0.00 |
| 8-2-6-1-1320-0002 | GRATIFICACION ANUAL | 0.00 | 0.00 | 0.00 | 0.00 |
| 8-2-6-1-1320-0003 | PRIMA VACACIONAL | 0.00 | 0.00 | 0.00 | 0.00 |
| 8-2-6-1-1320-0004 | BONO ANUAL DE DESPENSA | 0.00 | 0.00 | 0.00 | 0.00 |
| 8-2-6-1-1320-0005 | CANASTA NAVIDERA | 0.00 | 0.00 | 0.00 | 0.00 |
| | TOTAL PRIMAS DE VACACIONES, DOMINICAL Y GRATIF | 0.00 | 0.00 | 0.00 | 0.00 |
| 8-2-6-1-1330-0000 | HORAS EXTRAORDINARIAS | | | | |
| 8-2-6-1-1330-0001 | COMPENSACION POR SERVICIOS DE TURNO VESP | 0.00 | 0.00 | 0.00 | 0.00 |
| | TOTAL HORAS EXTRAORDINARIAS | 0.00 | 0.00 | 0.00 | 0.00 |
| 8-2-6-1-1340-0000 | COMPENSACIONES | | | | |
| 8-2-6-1-1340-0001 | COMPENSACIONES FIJAS | 0.00 | 0.00 | 0.00 | 0.00 |
| 8-2-6-1-1340-0002 | COMPENSACION DE ESCASO DESARROLLO | 0.00 | 0.00 | 0.00 | 0.00 |
| 8-2-6-1-1340-0003 | PARTICIPACIONES AL PERSONAL | 0.00 | 0.00 | 0.00 | 0.00 |
| 8-2-6-1-1340-0004 | COMPENSACION POR ASIGNACION PEDAGOGICA | 0.00 | 0.00 | 0.00 | 0.00 |
| 8-2-6-1-1340-0005 | COMPENSACION POR AJUSTE DE CALENDARIO | 0.00 | 0.00 | 0.00 | 0.00 |
| 8-2-6-1-1340-0006 | COMPENSACION DOCENTE | 0.00 | 0.00 | 0.00 | 0.00 |
| 8-2-6-1-1340-0007 | COMPENSACION ADMINISTRATIVA | 0.00 | 0.00 | 0.00 | 0.00 |
| | TOTAL COMPENSACIONES | 0.00 | 0.00 | 0.00 | 0.00 |
| 8-2-6-1-1350-0000 | SOBREHABERES | 0.00 | 0.00 | 0.00 | 0.00 |
| 8-2-6-1-1360-0000 | ASIGNACIONES DE TECNICO DE MANDO, POR C | 0.00 | 0.00 | 0.00 | 0.00 |
| 8-2-6-1-1370-0000 | HONORARIOS ESPECIALES | 0.00 | 0.00 | 0.00 | 0.00 |
| 8-2-6-1-1380-0000 | PARTICIPACIONES POR VIGILANCIA EN EL CUM | 0.00 | 0.00 | 0.00 | 0.00 |
| 8-2-6-1-1410-0000 | APORTACIONES DE SEGURIDAD SOCIAL | | | | |
| 8-2-6-1-1410-0001 | INSTITUTO MEXICANO DEL SEGURO SOCIAL | 0.00 | 45,488.57 | 45,488.57 | 0.00 |
| 8-2-6-1-1410-0002 | SEGURO INSTITUCIONAL | 0.00 | 0.00 | 0.00 | 0.00 |
| 8-2-6-1-1410-0003 | ISSSTE - INSTITUTO DE SEGURIDAD Y SERVIC | 0.00 | 0.00 | 0.00 | 0.00 |
| 8-2-6-1-1410-0004 | SEGURO DE VIDA Y PAGO DE MARCHA | 0.00 | 0.00 | 0.00 | 0.00 |
| | TOTAL APORTACIONES DE SEGURIDAD SOCIAL | 0.00 | 45,488.57 | 45,488.57 | 0.00 |
| 8-2-6-1-1420-0000 | APORTACIONES A FONDOS DE VIVIENDA | | | | |
| 8-2-6-1-1420-0001 | FOVISSSTE - FONDO DE VIVIENDA DEL ISSSTE | 0.00 | 0.00 | 0.00 | 0.00 |
| | TOTAL APORTACIONES A FONDOS DE VIVIENDA | 0.00 | 0.00 | 0.00 | 0.00 |
| 8-2-6-1-1430-0000 | APORTACIONES AL SISTEMA PARA EL RETIRO | | | | |
| 8-2-6-1-1430-0001 | SISTEMA DE AHORRO PARA EL RETIRO | 0.00 | 0.00 | 0.00 | 0.00 |
| 8-2-6-1-1430-0002 | SEGURO DE RETIRO | 0.00 | 0.00 | 0.00 | 0.00 |
| | TOTAL APORTACIONES AL SISTEMA PARA EL RETIRO | 0.00 | 0.00 | 0.00 | 0.00 |
| 8-2-6-1-1440-0000 | APORTACIONES PARA SEGURO | 0.00 | 0.00 | 0.00 | 0.00 |
| 8-2-6-1-1510-0000 | CUOTAS PARA EL FONDO DE AHORRO Y FONDO D | 0.00 | 0.00 | 0.00 | 0.00 |
| 8-2-6-1-1520-0000 | INDEMNIZACIONES | | | | |
| 8-2-6-1-1520-0001 | PENSIONES, JUBILACIONES E INDEMNIZACIONES | 0.00 | 0.00 | 0.00 | 0.00 |
| | TOTAL INDEMNIZACIONES | 0.00 | 0.00 | 0.00 | 0.00 |



30 GOBIERNO DEL ESTADO DE VERACRUZ DE IGNACIO DE LA LLAVE
CONSEJO DE DESARROLLO DEL PAPALOAPAN
BALANZA DE COMPROBACION AL 31 DE MAYO DE 2015

PAGINA: 09

FECHA: 18/05/2015

| CUENTA | DESCRIPCION | SALDO INICIAL AL 01-MAY | MOVIMIENTOS | | SALDO FINAL AL 31/MAY |
|-------------------|--|----------------------------|--------------|--------------|--------------------------|
| | | | DEBE | HABER | |
| 8-2-6-1-150-000 | PRESTACIONES Y HABERES DE RETIRO | | | | |
| 8-2-6-1-150-001 | LICUACIONES POR INDEMNIZACIONES Y POR | 0.00 | 3.00 | 0.00 | 0.00 |
| | TOTAL PRESTACIONES Y HABERES DE RETIRO | 0.00 | 0.00 | 0.00 | 0.00 |
| 8-2-6-1-1540-0000 | PRESTACIONES CONTRACTUALES | | | | |
| 8-2-6-1-1540-0001 | AYUDA PARA PASAJES | 0.00 | 0.00 | 0.00 | 0.00 |
| 8-2-6-1-1540-0002 | AYUDA PARA LENTES Y APARATOS ORTOPEDICOS | 0.00 | 0.00 | 0.00 | 0.00 |
| 8-2-6-1-1540-0003 | MATERIAL DIDACTICO | 0.00 | 0.00 | 0.00 | 0.00 |
| 8-2-6-1-1540-0004 | DESPENSA | 0.00 | 0.00 | 0.00 | 0.00 |
| 8-2-6-1-1540-0005 | PREVISION SOCIAL MULTIPLE | 0.00 | 5 761.36 | 5 761.36 | 0.00 |
| 8-2-6-1-1540-0006 | COMPENSACION POR ACTIVIDAD CURRICULAR | 0.00 | 0.00 | 0.00 | 0.00 |
| 8-2-6-1-1540-0007 | PAGO DE DIAS ECONOMICOS NO DISFRUTADOS | 0.00 | 0.00 | 0.00 | 0.00 |
| 8-2-6-1-1540-0008 | ASIGNACION DOCENTE GENERAL | 0.00 | 0.00 | 0.00 | 0.00 |
| 8-2-6-1-1540-0009 | ASIGNACION DOCENTE ESPECIFICA | 0.00 | 0.00 | 0.00 | 0.00 |
| 8-2-6-1-1540-0010 | AYUDA PARA IMPRESION DE TESIS | 0.00 | 0.00 | 0.00 | 0.00 |
| 8-2-6-1-1540-0011 | CANASTILLA MATERNAL | 0.00 | 0.00 | 0.00 | 0.00 |
| 8-2-6-1-1540-0012 | DIAS DE DESCANSO OBLIGATORIO | 0.00 | 0.00 | 0.00 | 0.00 |
| 8-2-6-1-1540-0013 | SERVICIO DE GUARDERIAS | 0.00 | 0.00 | 0.00 | 0.00 |
| 8-2-6-1-1540-0014 | AYUDA PARA LA ADQUISICION DE UTILES ESCOL | 0.00 | 0.00 | 0.00 | 0.00 |
| 8-2-6-1-1540-0015 | CUOTA FIJA PARA PERSONAL DE ASIGNATURA | 0.00 | 0.00 | 0.00 | 0.00 |
| 8-2-6-1-1540-0016 | COMPENSACION POR ACTUACION Y PRODUCTIV | 0.00 | 0.00 | 0.00 | 0.00 |
| 8-2-6-1-1540-0017 | PAGO DEL DIA DE LAS MADRES | 0.00 | 18 000.00 | 18 000.00 | 0.00 |
| 8-2-6-1-1540-0018 | AYUDA A SUPERVISORES PARA GASTOS DE TRAS | 0.00 | 0.00 | 0.00 | 0.00 |
| 8-2-6-1-1540-0019 | GRATIFICACION ADMINISTRATIVA | 0.00 | 0.00 | 0.00 | 0.00 |
| 8-2-6-1-1540-0020 | COMPENSACION DE ARRAGO AL MAESTRO EN EL | 0.00 | 0.00 | 0.00 | 0.00 |
| 8-2-6-1-1540-0021 | COMPENSACION F2 | 0.00 | 0.00 | 0.00 | 0.00 |
| 8-2-6-1-1540-0022 | COMPENSACION PROVISIONAL COMPACTABLE | 0.00 | 0.00 | 0.00 | 0.00 |
| 8-2-6-1-1540-0023 | COMPENSACION TEMPORAL COMPACTABLE | 0.00 | 0.00 | 0.00 | 0.00 |
| 8-2-6-1-1540-0024 | REGULARIZACION A LA FUNCION | 0.00 | 0.00 | 0.00 | 0.00 |
| 8-2-6-1-1540-0025 | ASIGNACION POR ACTIVIDADES CULTURALES | 0.00 | 0.00 | 0.00 | 0.00 |
| 8-2-6-1-1540-0026 | PREVISION SOCIAL PARA POLICIAS | 0.00 | 0.00 | 0.00 | 0.00 |
| 8-2-6-1-1540-0027 | APOYO A LA INTEGRACION EDUCATIVA | 0.00 | 0.00 | 0.00 | 0.00 |
| 8-2-6-1-1540-0028 | ATENCION A GRUPOS MULTIGRADO | 0.00 | 0.00 | 0.00 | 0.00 |
| 8-2-6-1-1540-0029 | AYUDA DE PREVISION SOCIAL POR RIESGO DE | 0.00 | 0.00 | 0.00 | 0.00 |
| 8-2-6-1-1540-0030 | GRATIFICACION EXTRAORDINARIA | 0.00 | 1 252 506.80 | 1 252 506.80 | 0.00 |
| 8-2-6-1-1540-0031 | GRATIFICACION | 0.00 | 0.00 | 0.00 | 0.00 |
| | TOTAL PRESTACIONES CONTRACTUALES | 0.00 | 1 274 268.16 | 1 274 268.16 | 0.00 |
| 8-2-6-1-1550-0000 | APOYOS A LA CAPACITACION DE LOS SERVIDOR | | | | |
| 8-2-6-1-1550-0001 | COMPENSACION POR INCORPORACION AL PROGRA | 0.00 | 0.00 | 0.00 | 0.00 |
| 8-2-6-1-1550-0002 | AYUDA PARA CAPACITACION Y DESARROLLO | 0.00 | 12 000.00 | 12 000.00 | 0.00 |
| | TOTAL APOYOS A LA CAPACITACION DE LOS SERVIDOR | 0.00 | 12 000.00 | 12 000.00 | 0.00 |
| 8-2-6-1-1590-0000 | OTRAS PRESTACIONES SOCIALES Y ECONOMICAS | 0.00 | 0.00 | 0.00 | 0.00 |
| 8-2-6-1-1610-0000 | PREVISIONES DE CARACTER LABORAL, ECONOMI | | | | |
| 8-2-6-1-1610-0001 | PREVISIONES SALARIALES Y ECONOMICAS | 0.00 | 0.00 | 0.00 | 0.00 |
| | TOTAL PREVISIONES DE CARACTER LABORAL, ECONOMI | 0.00 | 0.00 | 0.00 | 0.00 |
| 8-2-6-1-1710-0000 | ESTIMULOS | | | | |
| 8-2-6-1-1710-0001 | ESTIMULO POR ANTIGUEDAD | 0.00 | 0.00 | 0.00 | 0.00 |
| 8-2-6-1-1710-0002 | ESTIMULO POR LICENCIATURA | 0.00 | 0.00 | 0.00 | 0.00 |
| 8-2-6-1-1710-0003 | TITULACIONES | 0.00 | 0.00 | 0.00 | 0.00 |
| 8-2-6-1-1710-0004 | ESTIMULO POR PUNTUALIDAD Y ASISTENCIA | 0.00 | 0.00 | 0.00 | 0.00 |
| 8-2-6-1-1710-0005 | ESTIMULO POR ANTIGUEDAD (DOCENTES) | 0.00 | 0.00 | 0.00 | 0.00 |
| 8-2-6-1-1710-0006 | ESTIMULO A SERVIDORES PUBLICOS | 0.00 | 0.00 | 0.00 | 0.00 |
| 8-2-6-1-1710-0007 | PREMIO MENSUAL POR BUEN DESEMPEÑO | 0.00 | 0.00 | 0.00 | 0.00 |
| 8-2-6-1-1710-0008 | ESTIMULO POR PRODUCTIVIDAD | 0.00 | 0.00 | 0.00 | 0.00 |
| 8-2-6-1-1710-0009 | SERVICIOS OCCURRICULARES | 0.00 | 0.00 | 0.00 | 0.00 |
| 8-2-6-1-1710-0010 | ESTIMULO AL DESTACADO DESEMPEÑO | 0.00 | 0.00 | 0.00 | 0.00 |
| | TOTAL ESTIMULOS | 0.00 | 0.00 | 0.00 | 0.00 |
| 8-2-6-1-1720-0000 | RECOMPENSAS | 0.00 | 0.00 | 0.00 | 0.00 |
| | TOTAL SERVICIOS PERSONALES | 0.00 | 1 480 776.49 | 1 480 776.49 | 0.00 |
| 8-2-6-2-0000-0000 | MATERIALES Y SUMINISTROS | 0.00 | | | 0.00 |



30 GOBIERNO DEL ESTADO DE VERACRUZ DE IGNACIO DE LA LLAVE
 CONSEJO DE DESARROLLO DEL PAPALOAPAN
 BALANZA DE COMPROBACION AL 31 DE MAYO DE 2015

PAGINA: 101

FECHA: 18/06/2015

| CUENTA | DESCRIPCION | SALDO INICIAL AL 01-MAY | MOVIMIENTOS | | SALDO FINAL AL 31/MAY |
|---------------------|--|----------------------------|-------------|----------|--------------------------|
| | | | DEBE | HABER | |
| 8-2-6-2-2110-0000 * | MATERIALES, ÚTILES Y EQUIPOS MENORES DE | | | | |
| 8-2-6-2-2110-0001 | MATERIALES Y ÚTILES DE COCINA | 0.00 | 0.00 | 0.00 | 0.00 |
| | TOTAL MATERIALES, ÚTILES Y EQUIPOS MENORES DE | 0.00 | 0.00 | 0.00 | 0.00 |
| 8-2-6-2-2120-0000 | MATERIALES Y ÚTILES DE IMPRESIÓN Y REPRO | | | | |
| 8-2-6-2-2120-0001 | MATERIALES Y ÚTILES DE IMPRESIÓN Y REPRO | 0.00 | 0.00 | 0.00 | 0.00 |
| 8-2-6-2-2120-0002 | MATERIAL DE FOTOGRAFIA | 0.00 | 0.00 | 0.00 | 0.00 |
| | TOTAL MATERIALES Y ÚTILES DE IMPRESIÓN Y REPRO | 0.00 | 0.00 | 0.00 | 0.00 |
| 8-2-6-2-2130-0000 | MATERIAL ESTADÍSTICO Y GEOGRÁFICO | 0.00 | 0.00 | 0.00 | 0.00 |
| 8-2-6-2-2140-0000 | MATERIALES, ÚTILES Y EQUIPOS MENORES DE | | | | |
| 8-2-6-2-2140-0001 | MATERIALES Y ÚTILES PARA EL PROCESAMIENTO | 0.00 | 0.00 | 0.00 | 0.00 |
| | TOTAL MATERIALES, ÚTILES Y EQUIPOS MENORES DE | 0.00 | 0.00 | 0.00 | 0.00 |
| 8-2-6-2-2150-0000 | MATERIAL IMPRESO E INFORMACIÓN DIGITAL | | | | |
| 8-2-6-2-2150-0001 | MATERIAL PARA INFORMACIÓN | 0.00 | 0.00 | 0.00 | 0.00 |
| 8-2-6-2-2150-0002 | SUSCRIPCIÓN A PERIÓDICOS Y MEDIOS INFORM | 0.00 | 0.00 | 0.00 | 0.00 |
| 8-2-6-2-2150-0003 | MATERIAL DE CINEMATOGRAFÍA Y AUDIOVISUAL | 0.00 | 0.00 | 0.00 | 0.00 |
| | TOTAL MATERIAL IMPRESO E INFORMACIÓN DIGITAL | 0.00 | 0.00 | 0.00 | 0.00 |
| 8-2-6-2-2160-0000 | MATERIAL DE LIMPIEZA | | | | |
| 8-2-6-2-2160-0001 | MATERIAL DE LIMPIEZA | 0.00 | 0.00 | 0.00 | 0.00 |
| | TOTAL MATERIAL DE LIMPIEZA | 0.00 | 0.00 | 0.00 | 0.00 |
| 8-2-6-2-2170-0000 | MATERIALES Y ÚTILES DE ENSEÑANZA | | | | |
| 8-2-6-2-2170-0001 | MATERIAL DIDÁCTICO | 0.00 | 0.00 | 0.00 | 0.00 |
| | TOTAL MATERIALES Y ÚTILES DE ENSEÑANZA | 0.00 | 0.00 | 0.00 | 0.00 |
| 8-2-6-2-2180-0000 | MATERIALES PARA EL REGISTRO E IDENTIFICA | | | | |
| 8-2-6-2-2180-0001 | VALORES DE TRÁNSITO | 0.00 | 0.00 | 0.00 | 0.00 |
| | TOTAL MATERIALES PARA EL REGISTRO E IDENTIFICA | 0.00 | 0.00 | 0.00 | 0.00 |
| 8-2-6-2-2190-0000 | PRODUCTOS ALIMENTICIOS PARA PERSONAS | | | | |
| 8-2-6-2-2210-0001 | PRODUCTOS ALIMENTICIOS PARA LOS ESPECTIVO | 0.00 | 0.00 | 0.00 | 0.00 |
| 8-2-6-2-2210-0002 | PRODUCTOS ALIMENTICIOS PARA PERSONAS DEP | 0.00 | 0.00 | 0.00 | 0.00 |
| 8-2-6-2-2210-0003 | PRODUCTOS ALIMENTICIOS PARA ALIMENTACIÓN | 0.00 | 0.00 | 0.00 | 0.00 |
| 8-2-6-2-2210-0004 | PRODUCTOS ALIMENTICIOS PARA EL PERSONAL | 0.00 | 2,870.48 | 2,870.48 | 0.00 |
| | TOTAL PRODUCTOS ALIMENTICIOS PARA PERSONAS | 0.00 | 2,870.48 | 2,870.48 | 0.00 |
| 8-2-6-2-2220-0000 | PRODUCTOS ALIMENTICIOS PARA ANIMALES | | | | |
| 8-2-6-2-2220-0001 | PRODUCTOS ALIMENTICIOS PARA ANIMALES | 0.00 | 0.00 | 0.00 | 0.00 |
| | TOTAL PRODUCTOS ALIMENTICIOS PARA ANIMALES | 0.00 | 0.00 | 0.00 | 0.00 |
| 8-2-6-2-2230-0000 | UTENSILIOS PARA EL SERVICIO DE ALIMENTAC | | | | |
| 8-2-6-2-2230-0001 | UTENSILIOS PARA SERVICIO DE ALIMENTACIÓN | 0.00 | 0.00 | 0.00 | 0.00 |
| | TOTAL UTENSILIOS PARA EL SERVICIO DE ALIMENTAC | 0.00 | 0.00 | 0.00 | 0.00 |
| 8-2-6-2-2310-0000 | PRODUCTOS ALIMENTICIOS, AGROPECUARIOS Y | 0.00 | 0.00 | 0.00 | 0.00 |
| 8-2-6-2-2320-0000 | INSUMOS TEXTILES ADQUIRIDOS COMO MATERIA | 0.00 | 0.00 | 0.00 | 0.00 |
| 8-2-6-2-2330-0000 | PRODUCTOS DE PAPEL, CARTÓN E IMPRESOS AD | 0.00 | 0.00 | 0.00 | 0.00 |
| 8-2-6-2-2340-0000 | COMBUSTIBLES, LUBRICANTES, ADITIVOS, CAR | 0.00 | 0.00 | 0.00 | 0.00 |
| 8-2-6-2-2350-0000 | PRODUCTOS QUÍMICOS, FARMACÉUTICOS Y DE L | 0.00 | 0.00 | 0.00 | 0.00 |
| 8-2-6-2-2360-0000 | PRODUCTOS METÁLICOS Y A BASE DE MINERAL | 0.00 | 0.00 | 0.00 | 0.00 |
| 8-2-6-2-2370-0000 | PRODUCTOS DE CUERO, PIEL, PLÁSTICO Y HIL | 0.00 | 0.00 | 0.00 | 0.00 |
| 8-2-6-2-2380-0000 | MERCANCIAS ADQUIRIDAS PARA SU COMERCIALI | 0.00 | 0.00 | 0.00 | 0.00 |
| 8-2-6-2-2390-0000 | OTROS PRODUCTOS ADQUIRIDOS COMO MATERIA | 0.00 | 0.00 | 0.00 | 0.00 |
| 8-2-6-2-2410-0000 | PRODUCTOS MINERALES NO METÁLICOS | | | | |
| 8-2-6-2-2410-0001 | PRODUCTOS MINERALES NO METÁLICOS | 0.00 | 0.00 | 0.00 | 0.00 |
| | TOTAL PRODUCTOS MINERALES NO METÁLICOS | 0.00 | 0.00 | 0.00 | 0.00 |
| 8-2-6-2-2420-0000 | CEMENTO Y PRODUCTOS DE CONCRETO | | | | |
| 8-2-6-2-2420-0001 | CEMENTO Y PRODUCTOS DE CONCRETO | 0.00 | 0.00 | 0.00 | 0.00 |
| | TOTAL CEMENTO Y PRODUCTOS DE CONCRETO | 0.00 | 0.00 | 0.00 | 0.00 |
| 8-2-6-2-2430-0000 | CAL, YESO Y PRODUCTOS DE YESO | | | | |
| 8-2-6-2-2430-0001 | CAL, YESO Y PRODUCTOS DE YESO | 0.00 | 0.00 | 0.00 | 0.00 |
| | TOTAL CAL, YESO Y PRODUCTOS DE YESO | 0.00 | 0.00 | 0.00 | 0.00 |
| 8-2-6-2-2440-0000 | MADERA Y PRODUCTOS DE MADERA | | | | |
| 8-2-6-2-2440-0001 | MADERA Y PRODUCTOS DE MADERA | 0.00 | 0.00 | 0.00 | 0.00 |
| | TOTAL MADERA Y PRODUCTOS DE MADERA | 0.00 | 0.00 | 0.00 | 0.00 |
| 8-2-6-2-2450-0000 | VIDRIO Y PRODUCTOS DE VIDRIO | | | | |



30 GOBIERNO DEL ESTADO DE VERACRUZ DE IGNACIO DE LA LLAVE
 CONSEJO DE DESARROLLO DEL PAPALOAPAN
 BALANZA DE COMPROBACION AL 31 DE MAYO DE 2015

PAGINA: 111

FECHA: 18/05/2015

| CUENTA | DESCRIPCION | SALDO INICIAL AL 01-MAY | MOVIMIENTOS | | SALDO FINAL AL 31/MAY |
|-------------------|---|----------------------------|-------------|----------|--------------------------|
| | | | DEBE | HABER | |
| 8-2-6-2-2450-0001 | VIDRIO Y PRODUCTOS DE VIDRIO | 0.00 | 0.00 | 0.00 | 0.00 |
| | TOTAL VIDRIO Y PRODUCTOS DE VIDRIO | 0.00 | 0.00 | 0.00 | 0.00 |
| 8-2-6-2-2460-0000 | MATERIAL ELECTRICO Y ELECTRONICO | | | | |
| 8-2-6-2-2460-0001 | MATERIAL ELECTRICO Y ELECTRONICO | 0.00 | 0.00 | 0.00 | 0.00 |
| | TOTAL MATERIAL ELECTRICO Y ELECTRONICO | 0.00 | 0.00 | 0.00 | 0.00 |
| 8-2-6-2-2470-0000 | ARTICULOS METALICOS PARA LA CONSTRUCCION | | | | |
| 8-2-6-2-2470-0001 | ARTICULOS METALICOS PARA LA CONSTRUCCION | 0.00 | 0.00 | 0.00 | 0.00 |
| | TOTAL ARTICULOS METALICOS PARA LA CONSTRUCCION | 0.00 | 0.00 | 0.00 | 0.00 |
| 8-2-6-2-2480-0000 | MATERIALES COMPLEMENTARIOS | | | | |
| 8-2-6-2-2480-0001 | PLANTAS DE ORNATO | 0.00 | 0.00 | 0.00 | 0.00 |
| | TOTAL MATERIALES COMPLEMENTARIOS | 0.00 | 0.00 | 0.00 | 0.00 |
| 8-2-6-2-2490-0000 | OTROS MATERIALES Y ARTICULOS DE CONSTRUCCION | | | | |
| 8-2-6-2-2490-0001 | PINTURAS | 0.00 | 0.00 | 0.00 | 0.00 |
| | TOTAL OTROS MATERIALES Y ARTICULOS DE CONSTRUCCION | 0.00 | 0.00 | 0.00 | 0.00 |
| 8-2-6-2-2510-0000 | PRODUCTOS QUIMICOS BASICOS | | | | |
| 8-2-6-2-2510-0001 | SUSTANCIAS QUIMICAS | 0.00 | 0.00 | 0.00 | 0.00 |
| | TOTAL PRODUCTOS QUIMICOS BASICOS | 0.00 | 0.00 | 0.00 | 0.00 |
| 8-2-6-2-2520-0000 | FERTILIZANTES, PESTICIDAS Y OTROS AGROQUIMICOS | | | | |
| 8-2-6-2-2520-0001 | PLAGUICIDAS, ABONOS Y FERTILIZANTES | 0.00 | 0.00 | 0.00 | 0.00 |
| | TOTAL FERTILIZANTES, PESTICIDAS Y OTROS AGROQUIMICOS | 0.00 | 0.00 | 0.00 | 0.00 |
| 8-2-6-2-2530-0000 | MEDICINAS Y PRODUCTOS FARMACEUTICOS | | | | |
| 8-2-6-2-2530-0001 | MEDICINAS Y PRODUCTOS FARMACEUTICOS | 0.00 | 0.00 | 0.00 | 0.00 |
| | TOTAL MEDICINAS Y PRODUCTOS FARMACEUTICOS | 0.00 | 0.00 | 0.00 | 0.00 |
| 8-2-6-2-2540-0000 | MATERIALES, ACCESORIOS Y SUMINISTROS MEDICINALES | | | | |
| 8-2-6-2-2540-0001 | MATERIALES, ACCESORIOS Y SUMINISTROS MEDICINALES | 0.00 | 0.00 | 0.00 | 0.00 |
| | TOTAL MATERIALES, ACCESORIOS Y SUMINISTROS MEDICINALES | 0.00 | 0.00 | 0.00 | 0.00 |
| 8-2-6-2-2550-0000 | MATERIALES, ACCESORIOS Y SUMINISTROS DE LABORATORIO | | | | |
| 8-2-6-2-2550-0001 | MATERIALES, ACCESORIOS Y SUMINISTROS DE LABORATORIO | 0.00 | 0.00 | 0.00 | 0.00 |
| | TOTAL MATERIALES, ACCESORIOS Y SUMINISTROS DE LABORATORIO | 0.00 | 0.00 | 0.00 | 0.00 |
| 8-2-6-2-2560-0000 | FIBRAS SINTETICAS, HULES, PLASTICO Y DERIVADOS | | | | |
| 8-2-6-2-2560-0000 | OTROS PRODUCTOS QUIMICOS | 0.00 | 0.00 | 0.00 | 0.00 |
| 8-2-6-2-2610-0000 | COMBUSTIBLES, LUBRICANTES Y ADITIVOS | | | | |
| 8-2-6-2-2610-0001 | COMBUSTIBLES, LUBRICANTES Y ADITIVOS PARA AUTOMOVILES | 0.00 | 0.00 | 0.00 | 0.00 |
| 8-2-6-2-2610-0002 | COMBUSTIBLES, LUBRICANTES Y ADITIVOS PARA MAQUINARIA | 0.00 | 6,559.35 | 6,559.35 | 0.00 |
| 8-2-6-2-2610-0003 | COMBUSTIBLES, LUBRICANTES Y ADITIVOS PARA OTROS MEDIOS | 0.00 | 0.00 | 0.00 | 0.00 |
| | TOTAL COMBUSTIBLES, LUBRICANTES Y ADITIVOS | 0.00 | 6,559.35 | 6,559.35 | 0.00 |
| 8-2-6-2-2620-0000 | CARBON Y SUS DERIVADOS | 0.00 | 0.00 | 0.00 | 0.00 |
| 8-2-6-2-2710-0000 | VESTUARIOS Y UNIFORMES | | | | |
| 8-2-6-2-2710-0001 | VESTUARIO Y UNIFORMES | 0.00 | 0.00 | 0.00 | 0.00 |
| | TOTAL VESTUARIOS Y UNIFORMES | 0.00 | 0.00 | 0.00 | 0.00 |
| 8-2-6-2-2720-0000 | PRENDAS DE SEGURIDAD Y PROTECCION PERSONAL | | | | |
| 8-2-6-2-2720-0001 | PRENDAS DE PROTECCION PERSONAL | 0.00 | 0.00 | 0.00 | 0.00 |
| | TOTAL PRENDAS DE SEGURIDAD Y PROTECCION PERSONAL | 0.00 | 0.00 | 0.00 | 0.00 |
| 8-2-6-2-2730-0000 | ARTICULOS DEPORTIVOS | | | | |
| 8-2-6-2-2730-0001 | ARTICULOS DEPORTIVOS | 0.00 | 0.00 | 0.00 | 0.00 |
| | TOTAL ARTICULOS DEPORTIVOS | 0.00 | 0.00 | 0.00 | 0.00 |
| 8-2-6-2-2740-0000 | PRODUCTOS TEXTILES | | | | |
| 8-2-6-2-2740-0001 | TEXTILES | 0.00 | 0.00 | 0.00 | 0.00 |
| | TOTAL PRODUCTOS TEXTILES | 0.00 | 0.00 | 0.00 | 0.00 |
| 8-2-6-2-2750-0000 | BLANCOS Y OTROS PRODUCTOS TEXTILES, EXCEPTO PAPEL | | | | |
| 8-2-6-2-2750-0001 | BLANCOS | 0.00 | 0.00 | 0.00 | 0.00 |
| | TOTAL BLANCOS Y OTROS PRODUCTOS TEXTILES, EXCEPTO PAPEL | 0.00 | 0.00 | 0.00 | 0.00 |
| 8-2-6-2-2810-0000 | SUSTANCIAS Y MATERIALES EXPLOSIVOS | | | | |
| 8-2-6-2-2810-0001 | SUSTANCIAS Y MATERIALES EXPLOSIVOS | 0.00 | 0.00 | 0.00 | 0.00 |
| | TOTAL SUSTANCIAS Y MATERIALES EXPLOSIVOS | 0.00 | 0.00 | 0.00 | 0.00 |
| 8-2-6-2-2820-0000 | MATERIALES DE SEGURIDAD PUBLICA | | | | |
| 8-2-6-2-2820-0001 | MATERIAL PARA POLICIA Y TRANSITO | 0.00 | 0.00 | 0.00 | 0.00 |
| | TOTAL MATERIALES DE SEGURIDAD PUBLICA | 0.00 | 0.00 | 0.00 | 0.00 |
| 8-2-6-2-2830-0000 | PRENDAS DE PROTECCION PARA SEGURIDAD PUBLICA | | | | |



30 GOBIERNO DEL ESTADO DE VERACRUZ DE IGNACIO DE LA LLAVE
 CONSEJO DE DESARROLLO DEL PAPALOAPAN
 BALANZA DE COMPROBACION AL 31 DE MAYO DE 2015

PAGINA: 111

FECHA: 18/06/2015

| CUENTA | DESCRIPCION | SALDO INICIAL AL 01-MAY | MOVIMIENTOS | | SALDO FINAL AL 31/MAY |
|-------------------|--|----------------------------|-------------|----------|--------------------------|
| | | | DEBE | HABER | |
| 8-2-6-2-2910-000 | PRENDAS DE PROTECCION PARA SEGURIDAD PUB | 0.00 | 0.00 | 0.00 | 0.00 |
| | TOTAL PRENDAS DE PROTECCION PARA SEGURIDAD PUB | 0.00 | 0.00 | 0.00 | 0.00 |
| 8-2-6-2-2910-0000 | HERRAMIENTAS MENORES | | | | |
| 8-2-6-2-2910-0001 | REFACCIONES, ACCESORIOS Y HERRAMIENTAS | 0.00 | 0.00 | 0.00 | 0.00 |
| 8-2-6-2-2910-0002 | MATERIA PARA TALLERES | 0.00 | 0.00 | 0.00 | 0.00 |
| | TOTAL HERRAMIENTAS MENORES | 0.00 | 0.00 | 0.00 | 0.00 |
| 8-2-6-2-2920-0000 | REFACCIONES Y ACCESORIOS MENORES DE EDIF | 0.00 | 0.00 | 0.00 | 0.00 |
| 8-2-6-2-2930-0000 | REFACCIONES Y ACCESORIOS MENORES DE MOBI | 0.00 | 0.00 | 0.00 | 0.00 |
| 8-2-6-2-2940-0000 | REFACCIONES Y ACCESORIOS MENORES DE EQUI | | | | |
| 8-2-6-2-2940-0001 | REFACCIONES Y ACCESORIOS DE EQUIPO DE CO | 0.00 | 0.00 | 0.00 | 0.00 |
| | TOTAL REFACCIONES Y ACCESORIOS MENORES DE EQUI | 0.00 | 0.00 | 0.00 | 0.00 |
| 8-2-6-2-2950-0000 | REFACCIONES Y ACCESORIOS MENORES DE EQUI | | | | |
| 8-2-6-2-2960-0000 | REFACCIONES Y ACCESORIOS MENORES DE EQUI | | | | |
| 8-2-6-2-2960-0001 | NEUMATICOS Y CAMARAS | 0.00 | 0.00 | 0.00 | 0.00 |
| | TOTAL REFACCIONES Y ACCESORIOS MENORES DE EQUI | 0.00 | 0.00 | 0.00 | 0.00 |
| 8-2-6-2-2970-0000 | REFACCIONES Y ACCESORIOS MENORES DE EQUI | | | | |
| 8-2-6-2-2980-0000 | REFACCIONES Y ACCESORIOS MENORES DE MAQU | | | | |
| 8-2-6-2-2980-0001 | MATERIAL PARA MANTENIMIENTO DE MAGUINARI | 0.00 | 0.00 | 0.00 | 0.00 |
| | TOTAL REFACCIONES Y ACCESORIOS MENORES DE MAQU | 0.00 | 0.00 | 0.00 | 0.00 |
| 8-2-6-2-2990-0000 | REFACCIONES Y ACCESORIOS MENORES OTROS B | | | | |
| 8-2-6-2-2990-0001 | MATERIALES Y SUMINISTROS VARIOS | 0.00 | 0.00 | 0.00 | 0.00 |
| | TOTAL REFACCIONES Y ACCESORIOS MENORES OTROS B | 0.00 | 0.00 | 0.00 | 0.00 |
| | TOTAL MATERIALES Y SUMINISTROS | 0.00 | 9,429.84 | 9,429.84 | 0.00 |
| 8-2-6-3-0000-0000 | SERVICIOS GENERALES | | | | |
| 8-2-6-3-3110-0000 | ENERGIA ELECTRICA | | | | |
| 8-2-6-3-3110-0001 | SERVICIO DE ENERGIA ELECTRICA | 0.00 | 4,604.00 | 4,604.00 | 0.00 |
| | TOTAL ENERGIA ELECTRICA | 0.00 | 4,604.00 | 4,604.00 | 0.00 |
| 8-2-6-3-3120-0000 | GAS | 0.00 | 0.00 | 0.00 | 0.00 |
| 8-2-6-3-3130-0000 | AGUA | | | | |
| 8-2-6-3-3130-0001 | SERVICIO DE AGUA POTABLE | 0.00 | 0.00 | 0.00 | 0.00 |
| | TOTAL AGUA | 0.00 | 0.00 | 0.00 | 0.00 |
| 8-2-6-3-3140-0000 | TELEFONIA TRADICIONAL | | | | |
| 8-2-6-3-3140-0001 | SERVICIO TELEFONICO CONVENCIONAL | 0.00 | 4,771.00 | 4,771.00 | 0.00 |
| | TOTAL TELEFONIA TRADICIONAL | 0.00 | 4,771.00 | 4,771.00 | 0.00 |
| 8-2-6-3-3150-0000 | TELEFONIA CELULAR | | | | |
| 8-2-6-3-3150-0001 | SERVICIO DE TELEFONIA CELULAR | 0.00 | 0.00 | 0.00 | 0.00 |
| | TOTAL TELEFONIA CELULAR | 0.00 | 0.00 | 0.00 | 0.00 |
| 8-2-6-3-3160-0000 | SERVICIOS DE TELECOMUNICACIONES Y SATELI | | | | |
| 8-2-6-3-3160-0001 | SERVICIO DE RADIOLOCALIZACION | 0.00 | 0.00 | 0.00 | 0.00 |
| 8-2-6-3-3160-0002 | SERVICIO DE TELECOMUNICACIONES | 0.00 | 0.00 | 0.00 | 0.00 |
| | TOTAL SERVICIOS DE TELECOMUNICACIONES Y SATELI | 0.00 | 0.00 | 0.00 | 0.00 |
| 8-2-6-3-3170-0000 | SERVICIOS DE ACCESO DE INTERNET, REDES Y | | | | |
| 8-2-6-3-3170-0001 | SERVICIOS DE CONDUCCION DE SEÑALES ANALO | 0.00 | 0.00 | 0.00 | 0.00 |
| | TOTAL SERVICIOS DE ACCESO DE INTERNET, REDES Y | 0.00 | 0.00 | 0.00 | 0.00 |
| 8-2-6-3-3180-0000 | SERVICIOS POSTALES Y TELEGRAFICOS | | | | |
| 8-2-6-3-3180-0001 | SERVICIO POSTAL | 0.00 | 0.00 | 0.00 | 0.00 |
| 8-2-6-3-3180-0002 | SERVICIO TELEGRAFICO | 0.00 | 0.00 | 0.00 | 0.00 |
| 8-2-6-3-3180-0003 | SERVICIO DE MENSAJERIA | 0.00 | 0.00 | 0.00 | 0.00 |
| | TOTAL SERVICIOS POSTALES Y TELEGRAFICOS | 0.00 | 0.00 | 0.00 | 0.00 |
| 8-2-6-3-3190-0000 | SERVICIOS INTEGRALES Y OTROS SERVICIOS | | | | |
| 8-2-6-3-3190-0001 | CONTRATACION DE OTROS SERVICIOS | 0.00 | 0.00 | 0.00 | 0.00 |
| | TOTAL SERVICIOS INTEGRALES Y OTROS SERVICIOS | 0.00 | 0.00 | 0.00 | 0.00 |
| 8-2-6-3-3210-0000 | ARRENDAMIENTO DE TERRENOS | | | | |
| 8-2-6-3-3220-0000 | ARRENDAMIENTO DE EDIFICIOS | | | | |
| 8-2-6-3-3220-0001 | ARRENDAMIENTO DE EDIFICIOS Y LOCALES | 0.00 | 0.00 | 0.00 | 0.00 |
| | TOTAL ARRENDAMIENTO DE EDIFICIOS | 0.00 | 0.00 | 0.00 | 0.00 |
| 8-2-6-3-3230-0000 | ARRENDAMIENTO DE MOBILIARIO Y EQUIPO DE | | | | |
| 8-2-6-3-3230-0001 | ARRENDAMIENTO DE EQUIPO Y BIENES INFORM | 0.00 | 0.00 | 0.00 | 0.00 |
| 8-2-6-3-3230-0002 | ARRENDAMIENTO DE EQUIPO DE FOTOCOPIADO | 0.00 | 0.00 | 0.00 | 0.00 |



30 GOBIERNO DEL ESTADO DE VERACRUZ DE IGNACIO DE LA LLAVE
CONSEJO DE DESARROLLO DEL PAPALOAPAN
BALANZA DE COMPROBACION AL 31 DE MAYO DE 2015

PAGINA: 112

FECHA: 16/06/2015

| CUENTA | DESCRIPCION | SALDO INICIAL AL 01-MAY | MOVIMIENTOS | | SALDO FINAL AL 31/MAY |
|--|---|----------------------------|-------------|----------|--------------------------|
| | | | DEBE | HABER | |
| TOTAL ARRENDAMIENTO DE MOBILIARIO Y EQUIPO DE | | 0.00 | 0.00 | 0.00 | 0.00 |
| 8-2-6-3-3240-0000 | ARRENDAMIENTO DE EQUIPO INDUSTRIAL MEDIO | 0.00 | 0.00 | 0.00 | 0.00 |
| 8-2-6-3-3250-0000 | ARRENDAMIENTO DE EQUIPO DE TRANSPORTE | | | | |
| 8-2-6-3-3250-0001 | ARRENDAMIENTO DE EQUIPO DE TRANSPORTE PA | 0.00 | 0.00 | 0.00 | 0.00 |
| 8-2-6-3-3250-0002 | ARRENDAMIENTO DE EQUIPO DE TRANSPORTE PA | 0.00 | 0.00 | 0.00 | 0.00 |
| 8-2-6-3-3250-0003 | ARRENDAMIENTO DE EQUIPO DE TRANSPORTE PA | 0.00 | 0.00 | 0.00 | 0.00 |
| 8-2-6-3-3250-0004 | ARRENDAMIENTO DE EQUIPO DE TRANSPORTE PA | 0.00 | 0.00 | 0.00 | 0.00 |
| TOTAL ARRENDAMIENTO DE EQUIPO DE TRANSPORTE | | 0.00 | 0.00 | 0.00 | 0.00 |
| 8-2-6-3-3260-0000 | ARRENDAMIENTO DE MAQUINARIA, OTROS EQUIP | 0.00 | 0.00 | 0.00 | 0.00 |
| 8-2-6-3-3270-0000 | ARRENDAMIENTO DE ACTIVOS INTANGIBLES | 0.00 | 0.00 | 0.00 | 0.00 |
| 8-2-6-3-3280-0000 | ARRENDAMIENTO FINANCIERO | 0.00 | 0.00 | 0.00 | 0.00 |
| 8-2-6-3-3290-0000 | OTROS ARRENDAMIENTOS | | | | |
| 8-2-6-3-3290-0001 | OTROS ARRENDAMIENTOS | 0.00 | 85.00 | 85.00 | 0.00 |
| TOTAL OTROS ARRENDAMIENTOS | | 0.00 | 85.00 | 85.00 | 0.00 |
| 8-2-6-3-3310-0000 | SERVICIOS DE LEGALES, DE CONTABILIDAD, A | | | | |
| 8-2-6-3-3310-0001 | ASESORIAS ASOCIADAS A CONVENIOS O ACUERDO | 0.00 | 0.00 | 0.00 | 0.00 |
| 8-2-6-3-3310-0002 | ASESORIAS POR CONTROVERSIAS | 0.00 | 0.00 | 0.00 | 0.00 |
| TOTAL SERVICIOS DE LEGALES, DE CONTABILIDAD, A | | 0.00 | 0.00 | 0.00 | 0.00 |
| 8-2-6-3-3320-0000 | SERVICIOS DE DISEÑO, ARQUITECTURA, INGEN | 0.00 | 0.00 | 0.00 | 0.00 |
| 8-2-6-3-3330-0000 | SERVICIOS DE CONSULTORIA ADMINISTRATIVA | | | | |
| 8-2-6-3-3330-0001 | SERVICIOS DE INFORMÁTICA | 0.00 | 0.00 | 0.00 | 0.00 |
| 8-2-6-3-3330-0002 | SERVICIOS ESTADÍSTICOS Y GEOGRÁFICOS | 0.00 | 0.00 | 0.00 | 0.00 |
| TOTAL SERVICIOS DE CONSULTORIA ADMINISTRATIVA | | 0.00 | 0.00 | 0.00 | 0.00 |
| 8-2-6-3-3340-0000 | CAPACITACIÓN | | | | |
| 8-2-6-3-3340-0001 | CAPACITACIÓN | 0.00 | 0.00 | 0.00 | 0.00 |
| TOTAL CAPACITACIÓN | | 0.00 | 0.00 | 0.00 | 0.00 |
| 8-2-6-3-3350-0000 | SERVICIOS DE INVESTIGACIÓN CIENTÍFICA Y | 0.00 | 0.00 | 0.00 | 0.00 |
| 8-2-6-3-3360-0000 | SERVICIOS DE APOYO ADMINISTRATIVO, TRADJ | 0.00 | 0.00 | 0.00 | 0.00 |
| 8-2-6-3-3370-0000 | SERVICIOS DE PROTECCIÓN Y SEGURIDAD | 0.00 | 0.00 | 0.00 | 0.00 |
| 8-2-6-3-3380-0000 | SERVICIOS DE VIGILANCIA | | | | |
| 8-2-6-3-3380-0001 | SERVICIOS DE VIGILANCIA | 0.00 | 0.00 | 0.00 | 0.00 |
| TOTAL SERVICIOS DE VIGILANCIA | | 0.00 | 0.00 | 0.00 | 0.00 |
| 8-2-6-3-3390-0000 | SERVICIOS PROFESIONALES, CIENTÍFICOS Y T | | | | |
| 8-2-6-3-3390-0001 | ESTUDIOS, INVESTIGACIONES Y PROYECTOS | 0.00 | 0.00 | 0.00 | 0.00 |
| TOTAL SERVICIOS PROFESIONALES, CIENTÍFICOS Y T | | 0.00 | 0.00 | 0.00 | 0.00 |
| 8-2-6-3-3410-0000 | SERVICIOS FINANCIEROS Y BANCARIOS | | | | |
| 8-2-6-3-3410-0001 | SERVICIOS BANCARIOS Y FINANCIEROS | 0.00 | 1,514.96 | 1,514.96 | 0.00 |
| 8-2-6-3-3410-0002 | INTERESES Y COMISIONES | 0.00 | 0.00 | 0.00 | 0.00 |
| 8-2-6-3-3410-0003 | VALOR TÉCNICO DE PRECIOS | 0.00 | 0.00 | 0.00 | 0.00 |
| TOTAL SERVICIOS FINANCIEROS Y BANCARIOS | | 0.00 | 1,514.96 | 1,514.96 | 0.00 |
| 8-2-6-3-3420-0000 | SERVICIOS DE COBRANZA, INVESTIGACIÓN CRE | 0.00 | 0.00 | 0.00 | 0.00 |
| 8-2-6-3-3430-0000 | SERVICIOS DE RECAUDACIÓN, TRASLADO Y CUS | 0.00 | 0.00 | 0.00 | 0.00 |
| 8-2-6-3-3440-0000 | SEGUROS DE RESPONSABILIDAD PATRIMONIAL Y | 0.00 | 0.00 | 0.00 | 0.00 |
| 8-2-6-3-3450-0000 | SEGURO DE BIENES PATRIMONIALES | | | | |
| 8-2-6-3-3450-0001 | SEGUROS DE BIENES PATRIMONIALES | 0.00 | 0.00 | 0.00 | 0.00 |
| TOTAL SEGURO DE BIENES PATRIMONIALES | | 0.00 | 0.00 | 0.00 | 0.00 |
| 8-2-6-3-3460-0000 | ALMACENAJE, EMBALAJE Y ENVASE | | | | |
| 8-2-6-3-3460-0001 | ALMACENAJE, EMBALAJE Y ENVASE | 0.00 | 0.00 | 0.00 | 0.00 |
| TOTAL ALMACENAJE, EMBALAJE Y ENVASE | | 0.00 | 0.00 | 0.00 | 0.00 |
| 8-2-6-3-3470-0000 | FLETES Y MANIOBRAS | | | | |
| 8-2-6-3-3470-0001 | FLETES Y MANIOBRAS | 0.00 | 0.00 | 0.00 | 0.00 |
| TOTAL FLETES Y MANIOBRAS | | 0.00 | 0.00 | 0.00 | 0.00 |
| 8-2-6-3-3480-0000 | COMISIONES POR VENTAS | 0.00 | 0.00 | 0.00 | 0.00 |
| 8-2-6-3-3490-0000 | SERVICIOS FINANCIEROS, BANCARIOS Y COMER | | | | |
| 8-2-6-3-3490-0001 | OTROS SERVICIOS COMERCIALES | 0.00 | 0.00 | 0.00 | 0.00 |
| TOTAL SERVICIOS FINANCIEROS, BANCARIOS Y COMER | | 0.00 | 0.00 | 0.00 | 0.00 |
| 8-2-6-3-3510-0000 | CONSERVACIÓN Y MANTENIMIENTO MENOR DE IN | | | | |
| 8-2-6-3-3510-0001 | CONSERVACIÓN Y MANTENIMIENTO DE VALLEBLE | 0.00 | 0.00 | 0.00 | 0.00 |
| TOTAL CONSERVACIÓN Y MANTENIMIENTO MENOR DE IN | | 0.00 | 0.00 | 0.00 | 0.00 |



30 GOBIERNO DEL ESTADO DE VERACRUZ DE IGNACIO DE LA LLAVE
CONSEJO DE DESARROLLO DEL PAPALOAPAN
BALANZA DE COMPROBACION AL 31 DE MAYO DE 2015

PAGINA: 113

FECHA: 18/04/2015

| CUENTA | DESCRIPCION | SALDO INICIAL AL 01-MAY | MOVIMIENTOS | | SALDO FINAL AL 31/MAY |
|-------------------|--|----------------------------|-------------|----------|--------------------------|
| | | | DEBE | HABER | |
| 8-2-6-3-3520-0000 | INSTALACIÓN, REPARACIÓN Y MANTENIMIENTO | | | | |
| 8-2-6-3-3520-0001 | CONSERVACIÓN Y MANTENIMIENTO DE EQUIPO Y | 0.00 | 0.00 | 0.00 | 0.00 |
| 8-2-6-3-3520-0002 | CONSERVACIÓN Y MANTENIMIENTO DE OTROS | 0.00 | 0.00 | 0.00 | 0.00 |
| | TOTAL INSTALACIÓN, REPARACIÓN Y MANTENIMIENTO | 0.00 | 0.00 | 0.00 | 0.00 |
| 8-2-6-3-3530-0000 | INSTALACIÓN, REPARACIÓN Y MANTENIMIENTO | | | | |
| 8-2-6-3-3530-0001 | CONSERVACIÓN Y MANTENIMIENTO DE BIENES I | 0.00 | 0.00 | 0.00 | 0.00 |
| | TOTAL INSTALACIÓN, REPARACIÓN Y MANTENIMIENTO | 0.00 | 0.00 | 0.00 | 0.00 |
| 8-2-6-3-3540-0000 | INSTALACIÓN, REPARACIÓN Y MANTENIMIENTO | | | | |
| 8-2-6-3-3540-0001 | CONSERVACIÓN Y MANTENIMIENTO DE EQUIPOS | 0.00 | 0.00 | 0.00 | 0.00 |
| | TOTAL INSTALACIÓN, REPARACIÓN Y MANTENIMIENTO | 0.00 | 0.00 | 0.00 | 0.00 |
| 8-2-6-3-3550-0000 | REPARACIÓN Y MANTENIMIENTO DE EQUIPO DE | | | | |
| 8-2-6-3-3550-0001 | CONSERVACIÓN Y MANTENIMIENTO DE VEHÍCULO | 0.00 | 0.00 | 0.00 | 0.00 |
| 8-2-6-3-3550-0002 | CONSERVACIÓN Y MANTENIMIENTO DE VEHÍCULO | 0.00 | 0.00 | 0.00 | 0.00 |
| 8-2-6-3-3550-0003 | CONSERVACIÓN Y MANTENIMIENTO DE VEHÍCULO | 0.00 | 0.00 | 0.00 | 0.00 |
| | TOTAL REPARACIÓN Y MANTENIMIENTO DE EQUIPO DE | 0.00 | 0.00 | 0.00 | 0.00 |
| 8-2-6-3-3560-0000 | REPARACIÓN Y MANTENIMIENTO DE EQUIPO DE | | | | |
| 8-2-6-3-3570-0000 | INSTALACIÓN, REPARACIÓN Y MANTENIMIENTO | | | | |
| 8-2-6-3-3570-0001 | CONSERVACIÓN Y MANTENIMIENTO DE MAQUINAR | 0.00 | 0.00 | 0.00 | 0.00 |
| | TOTAL INSTALACIÓN, REPARACIÓN Y MANTENIMIENTO | 0.00 | 0.00 | 0.00 | 0.00 |
| 8-2-6-3-3580-0000 | SERVICIOS DE LIMPIEZA Y MANEJO DE DESECH | | | | |
| 8-2-6-3-3580-0001 | SERVICIO DE LAVANDERÍA, LIMPIEZA, HIGIEN | 0.00 | 0.00 | 0.00 | 0.00 |
| | TOTAL SERVICIOS DE LIMPIEZA Y MANEJO DE DESECH | 0.00 | 0.00 | 0.00 | 0.00 |
| 8-2-6-3-3590-0000 | SERVICIOS DE JARDINERÍA Y FUMIGACIÓN | | | | |
| 8-2-6-3-3590-0001 | FUMIGACIÓN | 0.00 | 0.00 | 0.00 | 0.00 |
| | TOTAL SERVICIOS DE JARDINERÍA Y FUMIGACIÓN | 0.00 | 0.00 | 0.00 | 0.00 |
| 8-2-6-3-3610-0000 | DIFUSIÓN POR RADIO, TELEVISIÓN Y OTROS M | | | | |
| 8-2-6-3-3610-0001 | PUBLICACIONES OFICIALES PARA DIFUSIÓN E | 0.00 | 0.00 | 0.00 | 0.00 |
| 8-2-6-3-3610-0002 | PUBLICACIONES OFICIALES PARA LICITACIONE | 0.00 | 0.00 | 0.00 | 0.00 |
| 8-2-6-3-3610-0003 | OTROS GASTOS DE PUBLICACIÓN DIFUSIÓN E | 0.00 | 0.00 | 0.00 | 0.00 |
| 8-2-6-3-3610-0004 | IMPRESIONES | 0.00 | 961.60 | 961.60 | 0.00 |
| 8-2-6-3-3610-0005 | DIFUSIÓN DE MENSAJES SOBRE PROGRAMAS Y A | 0.00 | 0.00 | 0.00 | 0.00 |
| | TOTAL DIFUSIÓN POR RADIO, TELEVISIÓN Y OTROS M | 0.00 | 961.60 | 961.60 | 0.00 |
| 8-2-6-3-3620-0000 | DIFUSIÓN POR RADIO, TELEVISIÓN Y OTROS M | | | | |
| 8-2-6-3-3630-0000 | SERVICIOS DE CREATIVIDAD, PREPRODUCCIÓN | 0.00 | 0.00 | 0.00 | 0.00 |
| 8-2-6-3-3640-0000 | SERVICIOS DE REVELADO DE FOTOGRAFÍAS | | | | |
| 8-2-6-3-3640-0001 | OTROS GASTOS DE PUBLICACIÓN, DIFUSIÓN E | 0.00 | 0.00 | 0.00 | 0.00 |
| | TOTAL SERVICIOS DE REVELADO DE FOTOGRAFÍAS | 0.00 | 0.00 | 0.00 | 0.00 |
| 8-2-6-3-3650-0000 | SERVICIOS DE INDUSTRIA FÍLMICA, DEL SONI | 0.00 | 0.00 | 0.00 | 0.00 |
| 8-2-6-3-3660-0000 | SERVICIO DE CREACIÓN Y DIFUSIÓN DE CONTE | | | | |
| 8-2-6-3-3660-0001 | DIFUSIÓN DE MENSAJES SOBRE PROGRAMAS Y A | 0.00 | 0.00 | 0.00 | 0.00 |
| | TOTAL SERVICIO DE CREACIÓN Y DIFUSIÓN DE CONTE | 0.00 | 0.00 | 0.00 | 0.00 |
| 8-2-6-3-3690-0000 | OTROS SERVICIOS DE INFORMACIÓN | 0.00 | 0.00 | 0.00 | 0.00 |
| 8-2-6-3-3710-0000 | PASAJES AEREOS | | | | |
| 8-2-6-3-3710-0001 | PASAJES NACIONALES A SERVIDORES PÚBLICOS | 0.00 | 0.00 | 0.00 | 0.00 |
| 8-2-6-3-3710-0002 | PASAJES INTERNACIONALES A SERVIDORES PÚB | 0.00 | 0.00 | 0.00 | 0.00 |
| | TOTAL PASAJES AEREOS | 0.00 | 0.00 | 0.00 | 0.00 |
| 8-2-6-3-3720-0000 | PASAJES TERRESTRES | | | | |
| 8-2-6-3-3720-0001 | PASAJES NACIONALES A SERVIDORES PÚBLICOS | 0.00 | 9,302.00 | 9,302.00 | 0.00 |
| 8-2-6-3-3720-0002 | PASAJES INTERNACIONALES A SERVIDORES PÚB | 0.00 | 0.00 | 0.00 | 0.00 |
| | TOTAL PASAJES TERRESTRES | 0.00 | 9,302.00 | 9,302.00 | 0.00 |
| 8-2-6-3-3730-0000 | PASAJES MARÍTIMOS, LACUSTRES Y FLUVIALES | 0.00 | 0.00 | 0.00 | 0.00 |
| 8-2-6-3-3740-0000 | AUTOTRANSPORTE | 0.00 | 0.00 | 0.00 | 0.00 |
| 8-2-6-3-3750-0000 | VÁTICOS EN EL PAÍS | | | | |
| 8-2-6-3-3750-0001 | VÁTICOS NACIONALES A SERVIDORES PÚBLICO | 0.00 | 3,244.30 | 3,244.30 | 0.00 |
| | TOTAL VÁTICOS EN EL PAÍS | 0.00 | 3,244.30 | 3,244.30 | 0.00 |
| 8-2-6-3-3760-0000 | VÁTICOS EN EL EXTRANJERO | | | | |
| 8-2-6-3-3760-0001 | VÁTICOS INTERNACIONALES A SERVIDORES PÚ | 0.00 | 0.00 | 0.00 | 0.00 |
| | TOTAL VÁTICOS EN EL EXTRANJERO | 0.00 | 0.00 | 0.00 | 0.00 |
| 8-2-6-3-3770-0000 | GASTOS DE INSTALACIÓN Y TRASLADO DE MENA | 0.00 | 0.00 | 0.00 | 0.00 |



30 GOBIERNO DEL ESTADO DE VERACRUZ DE IGNACIO DE LA LLAVE
 CONSEJO DE DESARROLLO DEL PAPALOAPAN
 BALANZA DE COMPROBACION AL 31 DE MAYO DE 2015

PAGINA: 114

FECHA: 18/06/2015

| CUENTA | DESCRIPCION | SALDO INICIAL AL 01-MAY | MOVIMIENTOS | | SALDO FINAL AL 31/MAY |
|-------------------|--|----------------------------|-------------|-----------|--------------------------|
| | | | DEBE | HABER | |
| 8-2-6-3-3750-0000 | SERVICIOS INTEGRALES DE TRASLADO DE VIAJ | 0.00 | 0.00 | 0.00 | 0.00 |
| 8-2-6-3-3750-0001 | OTROS SERVICIOS DE TRASLADO Y HOSPEDAJE | | | | |
| 8-2-6-3-3750-0001 | TRASLADOS LOCALES | 0.00 | 1,175.00 | 1,175.00 | 0.00 |
| | TOTAL OTROS SERVICIOS DE TRASLADO Y HOSPEDAJE | 0.00 | 1,175.00 | 1,175.00 | 0.00 |
| 8-2-6-3-3810-0000 | GASTOS DE CEREMONIAL | | | | |
| 8-2-6-3-3810-0001 | ATENCION A VISITANTES | 0.00 | 0.00 | 0.00 | 0.00 |
| | TOTAL GASTOS DE CEREMONIAL | 0.00 | 0.00 | 0.00 | 0.00 |
| 8-2-6-3-3820-0000 | GASTOS DE ORDEN SOCIAL Y CULTURAL | | | | |
| 8-2-6-3-3820-0001 | ESPECTACULOS CULTURALES | 0.00 | 0.00 | 0.00 | 0.00 |
| 8-2-6-3-3820-0002 | ACTIVIDADES CIVICAS Y FESTIVIDADES | 0.00 | 0.00 | 0.00 | 0.00 |
| | TOTAL GASTOS DE ORDEN SOCIAL Y CULTURAL | 0.00 | 0.00 | 0.00 | 0.00 |
| 8-2-6-3-3830-0000 | CONGRESOS Y CONVENCIONES | | | | |
| 8-2-6-3-3830-0001 | CONGRESOS Y CONVENCIONES | 0.00 | 0.00 | 0.00 | 0.00 |
| | TOTAL CONGRESOS Y CONVENCIONES | 0.00 | 0.00 | 0.00 | 0.00 |
| 8-2-6-3-3840-0000 | EXPOSICIONES | | | | |
| 8-2-6-3-3840-0001 | EXPOSICIONES | 0.00 | 80,900.00 | 80,900.00 | 0.00 |
| | TOTAL EXPOSICIONES | 0.00 | 80,900.00 | 80,900.00 | 0.00 |
| 8-2-6-3-3850-0000 | GASTOS DE REPRESENTACION | 0.00 | 0.00 | 0.00 | 0.00 |
| 8-2-6-3-3910-0000 | SERVICIOS FUNERARIOS Y DE CEMENTERIOS | 0.00 | 0.00 | 0.00 | 0.00 |
| 8-2-6-3-3920-0000 | IMPUESTOS Y DERECHOS | | | | |
| 8-2-6-3-3920-0001 | OTROS IMPUESTOS, DERECHOS Y CUOTAS | 0.00 | 0.00 | 0.00 | 0.00 |
| | TOTAL IMPUESTOS Y DERECHOS | 0.00 | 0.00 | 0.00 | 0.00 |
| 8-2-6-3-3930-0000 | IMPUESTOS Y DERECHOS DE IMPORTACION | 0.00 | 0.00 | 0.00 | 0.00 |
| 8-2-6-3-3940-0000 | SENTENCIAS Y RESOLUCIONES POR AUTORIDAD | 0.00 | 0.00 | 0.00 | 0.00 |
| 8-2-6-3-3950-0000 | PENAS, MULTAS, ACCESORIOS Y ACTUALIZADO | 0.00 | 0.00 | 0.00 | 0.00 |
| 8-2-6-3-3960-0000 | OTROS GASTOS POR RESPONSABILIDADES | 0.00 | 0.00 | 0.00 | 0.00 |
| 8-2-6-3-3970-0000 | UTILIDADES | 0.00 | 0.00 | 0.00 | 0.00 |
| 8-2-6-3-3980-0000 | IMPUESTOS SOBRE NOMINAS Y OTROS QUE SE D | | | | |
| 8-2-6-3-3980-0001 | IMPUESTO 2% SOBRE NOMINA | 0.00 | 49,517.00 | 0.00 | 49,517.00 |
| | TOTAL IMPUESTOS SOBRE NOMINAS Y OTROS QUE SE D | 0.00 | 49,517.00 | 0.00 | 49,517.00 |
| 8-2-6-3-3990-0000 | OTROS SERVICIOS GENERALES | | | | |
| 8-2-6-3-3990-0001 | FONDO REVOLVENTE | 0.00 | 0.00 | 0.00 | 0.00 |
| | TOTAL OTROS SERVICIOS GENERALES | 0.00 | 0.00 | 0.00 | 0.00 |
| | TOTAL SERVICIOS GENERALES | 0.00 | 136,075.85 | 80,900.00 | 49,517.00 |
| 8-2-6-4-0000-0000 | TRANSFERENCIAS, ASIGNACIONES, SUBSIDIOS | | | | |
| 8-2-6-4-4100-0000 | ASIGNACIONES PRESUPUESTARIAS AL PODER EJ | 0.00 | 0.00 | 0.00 | 0.00 |
| 8-2-6-4-4120-0000 | ASIGNACIONES PRESUPUESTARIAS AL PODER LE | | | | |
| 8-2-6-4-4120-0001 | PODER LEGISLATIVO | 0.00 | 0.00 | 0.00 | 0.00 |
| | TOTAL ASIGNACIONES PRESUPUESTARIAS AL PODER LE | 0.00 | 0.00 | 0.00 | 0.00 |
| 8-2-6-4-4130-0000 | ASIGNACIONES PRESUPUESTARIAS AL PODER JJ | | | | |
| 8-2-6-4-4130-0001 | PODER JUDICIAL | 0.00 | 0.00 | 0.00 | 0.00 |
| | TOTAL ASIGNACIONES PRESUPUESTARIAS AL PODER JJ | 0.00 | 0.00 | 0.00 | 0.00 |
| 8-2-6-4-4140-0000 | ASIGNACIONES PRESUPUESTARIAS A ORGANOS A | | | | |
| 8-2-6-4-4140-0001 | INSTITUTO ELECTORAL VERACRUZANO | 0.00 | 0.00 | 0.00 | 0.00 |
| 8-2-6-4-4140-0002 | COMISION ESTATAL DE DERECHOS HUMANOS | 0.00 | 0.00 | 0.00 | 0.00 |
| 8-2-6-4-4140-0003 | ORGANO DE FISCALIZACION SUPERIOR DEL EST | 0.00 | 0.00 | 0.00 | 0.00 |
| 8-2-6-4-4140-0004 | UNIVERSIDAD VERACRUZANA SUBSIDIO ESTATAL | 0.00 | 0.00 | 0.00 | 0.00 |
| 8-2-6-4-4140-0005 | UNIVERSIDAD VERACRUZANA SUBSIDIO FEDERAL | 0.00 | 0.00 | 0.00 | 0.00 |
| 8-2-6-4-4140-0006 | INSTITUTO VERACRUZANO DE ACCESO A LA INF | 0.00 | 0.00 | 0.00 | 0.00 |
| | TOTAL ASIGNACIONES PRESUPUESTARIAS A ORGANOS A | 0.00 | 0.00 | 0.00 | 0.00 |
| 8-2-6-4-4150-0000 | TRANSFERENCIAS INTERNAS OTORGADAS A ENTI | | | | |
| 8-2-6-4-4150-0001 | SUBSIDIOS A ENTIDADES GASTOS DE OPERACION | 0.00 | 0.00 | 0.00 | 0.00 |
| 8-2-6-4-4150-0002 | SUBSIDIOS A ENTIDADES SERVICIOS PERSONA | 0.00 | 0.00 | 0.00 | 0.00 |
| | TOTAL TRANSFERENCIAS INTERNAS OTORGADAS A ENTI | 0.00 | 0.00 | 0.00 | 0.00 |
| 8-2-6-4-4160-0000 | TRANSFERENCIAS INTERNAS OTORGADAS A ENTI | 0.00 | 0.00 | 0.00 | 0.00 |
| 8-2-6-4-4170-0000 | TRANSFERENCIAS INTERNAS OTORGADAS A FIDE | 0.00 | 0.00 | 0.00 | 0.00 |
| 8-2-6-4-4180-0000 | TRANSFERENCIAS INTERNAS OTORGADAS A INST | 0.00 | 0.00 | 0.00 | 0.00 |
| 8-2-6-4-4190-0000 | TRANSFERENCIAS INTERNAS OTORGADAS A FIDE | 0.00 | 0.00 | 0.00 | 0.00 |
| 8-2-6-4-4210-0000 | TRANSFERENCIAS OTORGADAS A ENTIDADES PAK | 0.00 | 0.00 | 0.00 | 0.00 |



30 GOBIERNO DEL ESTADO DE VERACRUZ DE IGNACIO DE LA LLAVE
 CONSEJO DE DESARROLLO DEL PAPALOAPAN
 BALANZA DE COMPROBACION AL 31 DE MAYO DE 2015

PAGINA: 115

FECHA: 16/06/2015

| CUENTA | DESCRIPCION | SALDO INICIAL AL 01-MAY | MOVIMIENTOS | | SALDO FINAL AL 31/MAY |
|-------------------|--|----------------------------|-------------|-------|--------------------------|
| | | | DEBE | HABER | |
| 8-2-6-4-4210-0001 | SERVICIOS DE SALUD DE VERACRUZ | 0.00 | 0.00 | 0.00 | 0.00 |
| 8-2-6-4-4210-0002 | SERVICIOS DE SALUD FEDERAL PASA. | 0.00 | 0.00 | 0.00 | 0.00 |
| | TOTAL TRANSFERENCIAS OTORGADAS A ENTIDADES PAR | 0.00 | 0.00 | 0.00 | 0.00 |
| 8-2-6-4-4220-0000 | TRANSFERENCIAS OTORGADAS PARA ENTIDADES | 0.00 | 0.00 | 0.00 | 0.00 |
| 8-2-6-4-4230-0000 | TRANSFERENCIAS OTORGADAS PARA INSTITUCIO | 0.00 | 0.00 | 0.00 | 0.00 |
| 8-2-6-4-4240-0000 | TRANSFERENCIAS OTORGADAS A ENTIDADES FED | 0.00 | 0.00 | 0.00 | 0.00 |
| 8-2-6-4-4250-0000 | TRANSFERENCIAS A FIDEICOMISOS DE ENTIDAD | | | | |
| 8-2-6-4-4250-0001 | APORTACIONES A FIDEICOMISOS RECURSOS EST | 0.00 | 0.00 | 0.00 | 0.00 |
| 8-2-6-4-4250-0002 | APORTACIONES A FIDEICOMISOS RECURSOS FED | 0.00 | 0.00 | 0.00 | 0.00 |
| 8-2-6-4-4250-0003 | APORTACIONES PARA EL FONDO DE SEGURIDAD | 0.00 | 0.00 | 0.00 | 0.00 |
| 8-2-6-4-4250-0004 | APORTACIONES PARA EL FONDO DE SEGURIDAD | 0.00 | 0.00 | 0.00 | 0.00 |
| | TOTAL TRANSFERENCIAS A FIDEICOMISOS DE ENTIDAD | 0.00 | 0.00 | 0.00 | 0.00 |
| 8-2-6-4-4310-0000 | SUBSIDIOS A LA PRODUCCION | 0.00 | 0.00 | 0.00 | 0.00 |
| 8-2-6-4-4320-0000 | SUBSIDIOS A LA DISTRIBUCION | 0.00 | 0.00 | 0.00 | 0.00 |
| 8-2-6-4-4330-0000 | SUBSIDIOS A LA INVERSION | 0.00 | 0.00 | 0.00 | 0.00 |
| 8-2-6-4-4340-0000 | SUBSIDIOS A LA PRESTACION DE SERVICIOS P | 0.00 | 0.00 | 0.00 | 0.00 |
| 8-2-6-4-4350-0000 | SUBSIDIOS PARA CUBRIR DIFERENCIALES DE T | 0.00 | 0.00 | 0.00 | 0.00 |
| 8-2-6-4-4360-0000 | SUBSIDIOS A LA VIVIENDA | 0.00 | 0.00 | 0.00 | 0.00 |
| 8-2-6-4-4370-0000 | SUBVENCIONES AL CONSUMO | 0.00 | 0.00 | 0.00 | 0.00 |
| 8-2-6-4-4380-0000 | SUBSIDIOS A ENTIDADES FEDERATIVAS Y MUNI | 0.00 | 0.00 | 0.00 | 0.00 |
| 8-2-6-4-4390-0000 | OTROS SUBSIDIOS | 0.00 | 0.00 | 0.00 | 0.00 |
| 8-2-6-4-4410-0000 | AYUDAS SOCIALES A PERSONAS | | | | |
| 8-2-6-4-4410-0001 | PROTECCION A ANCIANOS Y DESVALIDOS | 0.00 | 0.00 | 0.00 | 0.00 |
| 8-2-6-4-4410-0002 | SERVICIOS MEDICOS | 0.00 | 0.00 | 0.00 | 0.00 |
| 8-2-6-4-4410-0003 | TRASLADO DE PERSONAS | 0.00 | 0.00 | 0.00 | 0.00 |
| | TOTAL AYUDAS SOCIALES A PERSONAS | 0.00 | 0.00 | 0.00 | 0.00 |
| 8-2-6-4-4420-0000 | BECAS Y OTRAS AYUDAS PARA PROGRAMAS DE C | | | | |
| 8-2-6-4-4420-0001 | BECAS | 0.00 | 0.00 | 0.00 | 0.00 |
| | TOTAL BECAS Y OTRAS AYUDAS PARA PROGRAMAS DE C | 0.00 | 0.00 | 0.00 | 0.00 |
| 8-2-6-4-4430-0000 | AYUDAS SOCIALES A INSTITUCIONES DE ENSEN | | | | |
| 8-2-6-4-4430-0001 | OTROS SUBSIDIOS EDUCACIONALES RECURSOS E | 0.00 | 0.00 | 0.00 | 0.00 |
| 8-2-6-4-4430-0002 | OTROS SUBSIDIOS EDUCACIONALES RECURSOS F | 0.00 | 0.00 | 0.00 | 0.00 |
| | TOTAL AYUDAS SOCIALES A INSTITUCIONES DE ENSEN | 0.00 | 0.00 | 0.00 | 0.00 |
| 8-2-6-4-4440-0000 | AYUDAS SOCIALES A ACTIVIDADES CIENTIFIC | | | | |
| 8-2-6-4-4440-0001 | SUBSIDIOS CULTURALES Y CIENTIFICOS | 0.00 | 0.00 | 0.00 | 0.00 |
| | TOTAL AYUDAS SOCIALES A ACTIVIDADES CIENTIFIC | 0.00 | 0.00 | 0.00 | 0.00 |
| 8-2-6-4-4450-0000 | AYUDAS SOCIALES A INSTITUCIONES SIN FINE | | | | |
| 8-2-6-4-4450-0001 | SUBSIDIOS A INSTITUCIONES | 0.00 | 0.00 | 0.00 | 0.00 |
| 8-2-6-4-4450-0002 | APOYO A REPRESENTANTES OBREROS Y PATRONA | 0.00 | 0.00 | 0.00 | 0.00 |
| 8-2-6-4-4450-0003 | SUBSIDIOS A AGRUPACIONES | 0.00 | 0.00 | 0.00 | 0.00 |
| 8-2-6-4-4450-0004 | SUBSIDIOS A SINDICATOS | 0.00 | 0.00 | 0.00 | 0.00 |
| | TOTAL AYUDAS SOCIALES A INSTITUCIONES SIN FINE | 0.00 | 0.00 | 0.00 | 0.00 |
| 8-2-6-4-4460-0000 | AYUDAS SOCIALES A COOPERATIVAS | 0.00 | 0.00 | 0.00 | 0.00 |
| 8-2-6-4-4470-0000 | AYUDAS SOCIALES A ENTIDADES DE INTERES P | 0.00 | 0.00 | 0.00 | 0.00 |
| 8-2-6-4-4480-0000 | AYUDAS POR DESASTRES NATURALES Y OTROS S | 0.00 | 0.00 | 0.00 | 0.00 |
| 8-2-6-4-4490-0000 | PENSIONES | 0.00 | 0.00 | 0.00 | 0.00 |
| 8-2-6-4-4500-0000 | JUBILADOS | 0.00 | 0.00 | 0.00 | 0.00 |
| 8-2-6-4-4590-0000 | OTRAS PENSIONES Y JUBILACIONES | 0.00 | 0.00 | 0.00 | 0.00 |
| 8-2-6-4-4600-0000 | TRANSFERENCIAS A FIDEICOMISOS DEL PODER | 0.00 | 0.00 | 0.00 | 0.00 |
| 8-2-6-4-4620-0000 | TRANSFERENCIAS A FIDEICOMISOS DEL PODER | 0.00 | 0.00 | 0.00 | 0.00 |
| 8-2-6-4-4630-0000 | TRANSFERENCIAS A FIDEICOMISOS DEL PODER | 0.00 | 0.00 | 0.00 | 0.00 |
| 8-2-6-4-4640-0000 | TRANSFERENCIAS A FIDEICOMISOS PUBLICOS E | 0.00 | 0.00 | 0.00 | 0.00 |
| 8-2-6-4-4650-0000 | TRANSFERENCIAS A FIDEICOMISOS PUBLICOS O | 0.00 | 0.00 | 0.00 | 0.00 |
| 8-2-6-4-4660-0000 | TRANSFERENCIAS A FIDEICOMISOS DE INSTITU | 0.00 | 0.00 | 0.00 | 0.00 |
| 8-2-6-4-4710-0000 | TRANSFERENCIAS POR OBLIGACION DE LEY | 0.00 | 0.00 | 0.00 | 0.00 |
| 8-2-6-4-4810-0000 | DONATIVOS A INSTITUCIONES SIN FINES DE L | 0.00 | 0.00 | 0.00 | 0.00 |
| 8-2-6-4-4820-0000 | DONATIVOS A ENTIDADES FEDERATIVAS | 0.00 | 0.00 | 0.00 | 0.00 |
| 8-2-6-4-4830-0000 | DONATIVOS A FIDEICOMISOS PRIVADOS | 0.00 | 0.00 | 0.00 | 0.00 |
| 8-2-6-4-4840-0000 | DONATIVOS A FIDEICOMISOS ESTATALES | 0.00 | 0.00 | 0.00 | 0.00 |



30 GOBIERNO DEL ESTADO DE VERACRUZ DE IGNACIO DE LA LLAVE
 CONSEJO DE DESARROLLO DEL PAPALOAPAN
 BALANZA DE COMPROBACION AL 31 DE MAYO DE 2015

PAGINA: 118

FECHA: 18/06/2015

| CUENTA | DESCRIPCION | SALDO INICIAL AL 01-MAY | MOVIMIENTOS | | SALDO FINAL AL 31/MAY |
|-------------------|---|----------------------------|-------------|-------|--------------------------|
| | | | DEBE | HABER | |
| 8-2-6-4-4550-0000 | DONATIVOS INTERNACIONALES | 0.00 | 0.00 | 0.00 | 0.00 |
| 8-2-6-4-4510-0000 | TRANSFERENCIAS PARA GOBIERNOS EXTRANJERO | 0.00 | 0.00 | 0.00 | 0.00 |
| 8-2-6-4-4930-0000 | TRANSFERENCIAS PARA EL SECTOR PRIVADO EX | 0.00 | 0.00 | 0.00 | 0.00 |
| | TOTAL TRANSFERENCIAS, ASIGNACIONES, SUBSIDIOS | 0.00 | 0.00 | 0.00 | 0.00 |
| 8-2-6-5-0000-0000 | BIENES MUEBLES, INMUEBLES E INTANGIBLES | | | | |
| 8-2-6-5-5110-0000 | MUEBLES DE OFICINA Y ESTANTERIA | | | | |
| 8-2-6-5-5110-0001 | MOBILIARIO Y EQUIPO DE OFICINA | 0.00 | 0.00 | 0.00 | 0.00 |
| | TOTAL MUEBLES DE OFICINA Y ESTANTERIA | 0.00 | 0.00 | 0.00 | 0.00 |
| 8-2-6-5-5120-0000 | MUEBLES, EXCEPTO DE OFICINA Y ESTANTERIA | | | | |
| 8-2-6-5-5120-0001 | OTROS MUEBLES | 0.00 | 0.00 | 0.00 | 0.00 |
| | TOTAL MUEBLES, EXCEPTO DE OFICINA Y ESTANTERIA | 0.00 | 0.00 | 0.00 | 0.00 |
| 8-2-6-5-5130-0000 | BIENES ARTISTICOS, CULTURALES Y CIENTIFI | | | | |
| 8-2-6-5-5130-0001 | BIENES PARA BIBLIOTECAS Y MUSEOS | 0.00 | 0.00 | 0.00 | 0.00 |
| | TOTAL BIENES ARTISTICOS - CULTURALES Y CIENTIFI | 0.00 | 0.00 | 0.00 | 0.00 |
| 8-2-6-5-5140-0000 | OBJETOS DE VALOR | 0.00 | 0.00 | 0.00 | 0.00 |
| 8-2-6-5-5150-0000 | EQUIPO DE COMPUTO Y DE TECNOLOGIAS DE LA | | | | |
| 8-2-6-5-5150-0001 | BIENES INFORMATICOS | 0.00 | 0.00 | 0.00 | 0.00 |
| | TOTAL EQUIPO DE COMPUTO Y DE TECNOLOGIAS DE LA | 0.00 | 0.00 | 0.00 | 0.00 |
| 8-2-6-5-5160-0000 | OTROS MOBILIARIOS Y EQUIPO DE ADMINISTRA | 0.00 | 0.00 | 0.00 | 0.00 |
| 8-2-6-5-5210-0000 | EQUIPOS Y APARATOS AUDIOVISUALES | | | | |
| 8-2-6-5-5210-0001 | EQUIPO AUDIOVISUAL | 0.00 | 0.00 | 0.00 | 0.00 |
| | TOTAL EQUIPOS Y APARATOS AUDIOVISUALES | 0.00 | 0.00 | 0.00 | 0.00 |
| 8-2-6-5-5220-0000 | APARATOS DEPORTIVOS | | | | |
| 8-2-6-5-5220-0001 | EQUIPOS DEPORTIVOS | 0.00 | 0.00 | 0.00 | 0.00 |
| | TOTAL APARATOS DEPORTIVOS | 0.00 | 0.00 | 0.00 | 0.00 |
| 8-2-6-5-5230-0000 | CAMARAS FOTOGRAFICAS Y DE VIDEO | | | | |
| 8-2-6-5-5230-0001 | EQUIPO FOTOGRAFICO | 0.00 | 0.00 | 0.00 | 0.00 |
| | TOTAL CAMARAS FOTOGRAFICAS Y DE VIDEO | 0.00 | 0.00 | 0.00 | 0.00 |
| 8-2-6-5-5290-0000 | OTRO MOBILIARIO Y EQUIPO EDUCACIONAL Y R | | | | |
| 8-2-6-5-5290-0001 | EQUIPOS RECREATIVOS | 0.00 | 0.00 | 0.00 | 0.00 |
| 8-2-6-5-5290-0002 | INSTRUMENTOS MUSICALES | 0.00 | 0.00 | 0.00 | 0.00 |
| 8-2-6-5-5290-0003 | MUEBLES ESCOLARES | 0.00 | 0.00 | 0.00 | 0.00 |
| | TOTAL OTRO MOBILIARIO Y EQUIPO EDUCACIONAL Y R | 0.00 | 0.00 | 0.00 | 0.00 |
| 8-2-6-5-5310-0000 | EQUIPO MEDICO Y DE LABORATORIO | | | | |
| 8-2-6-5-5310-0001 | EQUIPO MEDICO Y DE LABORATORIO | 0.00 | 0.00 | 0.00 | 0.00 |
| | TOTAL EQUIPO MEDICO Y DE LABORATORIO | 0.00 | 0.00 | 0.00 | 0.00 |
| 8-2-6-5-5320-0000 | INSTRUMENTAL MEDICO Y DE LABORATORIO | | | | |
| 8-2-6-5-5320-0001 | INSTRUMENTAL MEDICO Y DE LABORATORIO | 0.00 | 0.00 | 0.00 | 0.00 |
| | TOTAL INSTRUMENTAL MEDICO Y DE LABORATORIO | 0.00 | 0.00 | 0.00 | 0.00 |
| 8-2-6-5-5410-0000 | VEHICULOS Y EQUIPO TERRESTRE | | | | |
| 8-2-6-5-5410-0001 | VEHICULOS TERRESTRES PARA PROGRAMAS DE S | 0.00 | 0.00 | 0.00 | 0.00 |
| 8-2-6-5-5410-0002 | VEHICULOS TERRESTRES PARA SERVICIOS Y OP | 0.00 | 0.00 | 0.00 | 0.00 |
| 8-2-6-5-5410-0003 | VEHICULOS TERRESTRES PARA SERVICIOS ADMN | 0.00 | 0.00 | 0.00 | 0.00 |
| | TOTAL VEHICULOS Y EQUIPO TERRESTRE | 0.00 | 0.00 | 0.00 | 0.00 |
| 8-2-6-5-5420-0000 | CARROCERIAS Y REMOLQUES | | | | |
| 8-2-6-5-5420-0001 | CARROCERIAS Y REMOLQUES PARA PROGRAMAS D | 0.00 | 0.00 | 0.00 | 0.00 |
| 8-2-6-5-5420-0002 | CARROCERIAS Y REMOLQUES PARA PROGRAMAS S | 0.00 | 0.00 | 0.00 | 0.00 |
| 8-2-6-5-5420-0003 | CARROCERIAS Y REMOLQUES PARA SERVICIOS A | 0.00 | 0.00 | 0.00 | 0.00 |
| | TOTAL CARROCERIAS Y REMOLQUES | 0.00 | 0.00 | 0.00 | 0.00 |
| 8-2-6-5-5430-0000 | EQUIPO AEROSPAZIAL | | | | |
| 8-2-6-5-5430-0001 | EQUIPO AEREO PARA PROGRAMAS DE SEGURIDAD | 0.00 | 0.00 | 0.00 | 0.00 |
| 8-2-6-5-5430-0002 | EQUIPO AEREO PARA PROGRAMAS SERVICIOS Y | 0.00 | 0.00 | 0.00 | 0.00 |
| 8-2-6-5-5430-0003 | EQUIPO AEREO PARA SERVICIOS ADMINISTRATI | 0.00 | 0.00 | 0.00 | 0.00 |
| | TOTAL EQUIPO AEROSPAZIAL | 0.00 | 0.00 | 0.00 | 0.00 |
| 8-2-6-5-5440-0000 | EQUIPO FERROVIARIO | 0.00 | 0.00 | 0.00 | 0.00 |
| 8-2-6-5-5450-0000 | EMBARCACIONES | | | | |
| 8-2-6-5-5450-0001 | MARITIMOS LACUSTRES Y FLUVIALES PARA PR | 0.00 | 0.00 | 0.00 | 0.00 |
| 8-2-6-5-5450-0002 | MARITIMOS LACUSTRES Y FLUVIALES PARA SE | 0.00 | 0.00 | 0.00 | 0.00 |
| 8-2-6-5-5450-0003 | MARITIMOS LACUSTRES Y FLUVIALES PARA SE | 0.00 | 0.00 | 0.00 | 0.00 |



30 GOBIERNO DEL ESTADO DE VERACRUZ DE IGNACIO DE LA LLAVE
CONSEJO DE DESARROLLO DEL PAPALOAPAN
BALANZA DE COMPROBACION AL 31 DE MAYO DE 2015

PAGINA: 117

FECHA: 18/08/2015

| CUENTA | DESCRIPCION | SALDO INICIAL AL 01-MAY | MOVIMIENTOS | | SALDO FINAL AL 31/MAY |
|-------------------|---|----------------------------|-------------|-------|--------------------------|
| | | | DEBE | HABER | |
| | TOTAL EMBARCACIONES | 0.00 | 0.00 | 0.00 | 0.00 |
| 8-2-6-5-5490-0000 | OTROS EQUIPOS DE TRANSPORTE | | | | |
| 8-2-6-5-5490-0001 | OTROS EQUIPOS DE TRANSPORTE | 0.00 | 0.00 | 0.00 | 0.00 |
| | TOTAL OTROS EQUIPOS DE TRANSPORTE | 0.00 | 0.00 | 0.00 | 0.00 |
| 8-2-6-5-5510-0000 | EQUIPO DE DEFENSA Y SEGURIDAD | | | | |
| 8-2-6-5-5510-0001 | EQUIPO PARA POLICIA Y TRANSITO | 0.00 | 0.00 | 0.00 | 0.00 |
| | TOTAL EQUIPO DE DEFENSA Y SEGURIDAD | 0.00 | 0.00 | 0.00 | 0.00 |
| 8-2-6-5-5610-0000 | MAQUINARIA Y EQUIPO AGROPECUARIO | | | | |
| 8-2-6-5-5610-0001 | MAQUINARIA Y EQUIPO AGROPECUARIO | 0.00 | 0.00 | 0.00 | 0.00 |
| | TOTAL MAQUINARIA Y EQUIPO AGROPECUARIO | 0.00 | 0.00 | 0.00 | 0.00 |
| 8-2-6-5-5620-0000 | MAQUINARIA Y EQUIPO INDUSTRIAL | | | | |
| 8-2-6-5-5620-0001 | MAQUINARIA Y EQUIPO INDUSTRIAL | 0.00 | 0.00 | 0.00 | 0.00 |
| 8-2-6-5-5620-0002 | MAQUINARIA Y EQUIPO PARA SUMINISTRO DE A | 0.00 | 0.00 | 0.00 | 0.00 |
| | TOTAL MAQUINARIA Y EQUIPO INDUSTRIAL | 0.00 | 0.00 | 0.00 | 0.00 |
| 8-2-6-5-5630-0000 | MAQUINARIA Y EQUIPO DE CONSTRUCCION | | | | |
| 8-2-6-5-5630-0001 | MAQUINARIA Y EQUIPO DE CONSTRUCCION | 0.00 | 0.00 | 0.00 | 0.00 |
| | TOTAL MAQUINARIA Y EQUIPO DE CONSTRUCCION | 0.00 | 0.00 | 0.00 | 0.00 |
| 8-2-6-5-5640-0000 | SISTEMAS DE AIRE ACONDICIONADO, CALERACC | | | | |
| 8-2-6-5-5640-0001 | SISTEMAS DE AIRE ACONDICIONADO, CALERACC | 0.00 | 0.00 | 0.00 | 0.00 |
| | TOTAL SISTEMAS DE AIRE ACONDICIONADO, CALERACC | 0.00 | 0.00 | 0.00 | 0.00 |
| 8-2-6-5-5650-0000 | EQUIPO DE COMUNICACION Y TELECOMUNICACION | | | | |
| 8-2-6-5-5650-0001 | EQUIPOS Y APARATOS DE COMUNICACIONES Y T | 0.00 | 0.00 | 0.00 | 0.00 |
| | TOTAL EQUIPO DE COMUNICACION Y TELECOMUNICACION | 0.00 | 0.00 | 0.00 | 0.00 |
| 8-2-6-5-5660-0000 | EQUIPOS DE GENERACION ELECTRICA, APARATO | | | | |
| 8-2-6-5-5660-0001 | MAQUINARIA Y EQUIPO ELECTRICO Y ELECTRON | 0.00 | 0.00 | 0.00 | 0.00 |
| | TOTAL EQUIPOS DE GENERACION ELECTRICA, APARATO | 0.00 | 0.00 | 0.00 | 0.00 |
| 8-2-6-5-5670-0000 | HERRAMIENTAS Y MAQUINAS-HERRAMIENTA | | | | |
| 8-2-6-5-5670-0001 | MAQUINARIA Y EQUIPO PARA TALLERES | 0.00 | 0.00 | 0.00 | 0.00 |
| 8-2-6-5-5670-0002 | HERRAMIENTAS Y MAQUINAS-HERRAMIENTA | 0.00 | 0.00 | 0.00 | 0.00 |
| 8-2-6-5-5670-0003 | REFACCIONES MAYORES | 0.00 | 0.00 | 0.00 | 0.00 |
| | TOTAL HERRAMIENTAS Y MAQUINAS-HERRAMIENTA | 0.00 | 0.00 | 0.00 | 0.00 |
| 8-2-6-5-5690-0000 | OTROS EQUIPOS | | | | |
| 8-2-6-5-5690-0001 | EQUIPOS DE MEDICION | 0.00 | 0.00 | 0.00 | 0.00 |
| 8-2-6-5-5690-0002 | EQUIPO DE SEÑALAMIENTO | 0.00 | 0.00 | 0.00 | 0.00 |
| 8-2-6-5-5690-0003 | EQUIPO DE INGENIERIA Y DIBUJO | 0.00 | 0.00 | 0.00 | 0.00 |
| 8-2-6-5-5690-0004 | MAQUINAS Y APARATOS CIENTIFICOS | 0.00 | 0.00 | 0.00 | 0.00 |
| 8-2-6-5-5690-0005 | MAQUINARIA Y EQUIPO DE IMPRENTA | 0.00 | 0.00 | 0.00 | 0.00 |
| 8-2-6-5-5690-0006 | OTROS BIENES MUEBLES | 0.00 | 0.00 | 0.00 | 0.00 |
| | TOTAL OTROS EQUIPOS | 0.00 | 0.00 | 0.00 | 0.00 |
| 8-2-6-5-5710-0000 | BOVINOS | | | | |
| 8-2-6-5-5710-0001 | BOVINOS | 0.00 | 0.00 | 0.00 | 0.00 |
| | TOTAL BOVINOS | 0.00 | 0.00 | 0.00 | 0.00 |
| 8-2-6-5-5720-0000 | PORCINOS | | | | |
| 8-2-6-5-5720-0001 | PORCINOS | 0.00 | 0.00 | 0.00 | 0.00 |
| | TOTAL PORCINOS | 0.00 | 0.00 | 0.00 | 0.00 |
| 8-2-6-5-5730-0000 | AVES | | | | |
| 8-2-6-5-5730-0001 | AVES | 0.00 | 0.00 | 0.00 | 0.00 |
| | TOTAL AVES | 0.00 | 0.00 | 0.00 | 0.00 |
| 8-2-6-5-5740-0000 | OVINOS Y CAPRINOS | | | | |
| 8-2-6-5-5740-0001 | OVINOS Y CAPRINOS | 0.00 | 0.00 | 0.00 | 0.00 |
| | TOTAL OVINOS Y CAPRINOS | 0.00 | 0.00 | 0.00 | 0.00 |
| 8-2-6-5-5750-0000 | PECES Y ACUICULTURA | | | | |
| 8-2-6-5-5750-0001 | PECES Y ACUICULTURA | 0.00 | 0.00 | 0.00 | 0.00 |
| | TOTAL PECES Y ACUICULTURA | 0.00 | 0.00 | 0.00 | 0.00 |
| 8-2-6-5-5760-0000 | EQUINOS | | | | |
| 8-2-6-5-5760-0001 | EQUINOS | 0.00 | 0.00 | 0.00 | 0.00 |
| | TOTAL EQUINOS | 0.00 | 0.00 | 0.00 | 0.00 |
| 8-2-6-5-5770-0000 | ESPECIES MENORES DE ZOOLOGICO | | | | |
| 8-2-6-5-5780-0000 | ARBOLES Y PLANTAS | 0.00 | 0.00 | 0.00 | 0.00 |



30 GOBIERNO DEL ESTADO DE VERACRUZ DE IGNACIO DE LALLAVE
CONSEJO DE DESARROLLO DEL PAPALOAPAN
BALANZA DE COMPROBACION AL 31 DE MAYO DE 2015

PAGINA- 118

FECHA 18/06/2015

| CUENTA | DESCRIPCION | SALDO INICIAL AL 01-MAY | MOVIMIENTOS | | SALDO FINAL AL 31/MAY |
|-------------------|--|----------------------------|-------------|------------|--------------------------|
| | | | DEBE | HABER | |
| 8-2-6-5-5700-0000 | OTROS ACTIVOS BIOLÓGICOS | 0.00 | 0.00 | 0.00 | 0.00 |
| 8-2-6-5-5800-0000 | TERRENOS | | | | |
| 8-2-6-5-5810-0001 | TERRENOS PARA USOS DIVERSOS | 0.00 | 0.00 | 0.00 | 0.00 |
| 8-2-6-5-5810-0002 | TERRENOS PARA LA CONSTRUCCIÓN DE INMUEBL | 0.00 | 0.00 | 0.00 | 0.00 |
| | TOTAL TERRENOS | 0.00 | 0.00 | 0.00 | 0.00 |
| 8-2-6-5-5820-0000 | VIVIENDAS | 0.00 | 0.00 | 0.00 | 0.00 |
| 8-2-6-5-5830-0000 | EDIFICIOS NO RESIDENCIALES | | | | |
| 8-2-6-5-5833-0001 | ADQUISICIÓN DE EDIFICIOS Y LOCALES | 0.00 | 0.00 | 0.00 | 0.00 |
| | TOTAL EDIFICIOS NO RESIDENCIALES | 0.00 | 0.00 | 0.00 | 0.00 |
| 8-2-6-5-5890-0000 | OTROS BIENES INMUEBLES | | | | |
| 8-2-6-5-5890-0001 | ADICIONES, EXPROPRIACIONES E INDEMN | 0.00 | 0.00 | 0.00 | 0.00 |
| 8-2-6-5-5890-0002 | RESERVAS TERRITORIALES URBANAS | 0.00 | 0.00 | 0.00 | 0.00 |
| 8-2-6-5-5890-0003 | OTROS BIENES INMUEBLES | 0.00 | 0.00 | 0.00 | 0.00 |
| | TOTAL OTROS BIENES INMUEBLES | 0.00 | 0.00 | 0.00 | 0.00 |
| 8-2-6-5-5910-0000 | SOFTWARE | | | | |
| 8-2-6-5-5910-0001 | SOFTWARE | 0.00 | 0.00 | 0.00 | 0.00 |
| | TOTAL SOFTWARE | 0.00 | 0.00 | 0.00 | 0.00 |
| 8-2-6-5-5920-0000 | PATENTES | | | | |
| 8-2-6-5-5920-0001 | PATENTES | 0.00 | 0.00 | 0.00 | 0.00 |
| | TOTAL PATENTES | 0.00 | 0.00 | 0.00 | 0.00 |
| 8-2-6-5-5930-0000 | MARCAS | | | | |
| 8-2-6-5-5930-0001 | MARCAS | 0.00 | 0.00 | 0.00 | 0.00 |
| | TOTAL MARCAS | 0.00 | 0.00 | 0.00 | 0.00 |
| 8-2-6-5-5940-0000 | DERECHOS | | | | |
| 8-2-6-5-5940-0001 | DERECHOS | 0.00 | 0.00 | 0.00 | 0.00 |
| | TOTAL DERECHOS | 0.00 | 0.00 | 0.00 | 0.00 |
| 8-2-6-5-5950-0000 | CONCESIONES | | | | |
| 8-2-6-5-5950-0001 | CONCESIONES | 0.00 | 0.00 | 0.00 | 0.00 |
| | TOTAL CONCESIONES | 0.00 | 0.00 | 0.00 | 0.00 |
| 8-2-6-5-5960-0000 | FRANQUICIAS | | | | |
| 8-2-6-5-5970-0000 | LICENCIAS INFORMÁTICAS E INTELECTUALES | | | | |
| 8-2-6-5-5970-0001 | LICENCIAS INFORMÁTICAS E INTELECTUALES | 0.00 | 0.00 | 0.00 | 0.00 |
| | TOTAL LICENCIAS INFORMÁTICAS E INTELECTUALES | 0.00 | 0.00 | 0.00 | 0.00 |
| 8-2-6-5-5980-0000 | LICENCIA INDUSTRIALES, COMERCIALES Y OTR | | | | |
| 8-2-6-5-5990-0000 | OTROS ACTIVOS INTANGIBLES | | | | |
| 8-2-6-5-5990-0001 | OTROS ACTIVOS INTANGIBLES | 0.00 | 0.00 | 0.00 | 0.00 |
| | TOTAL OTROS ACTIVOS INTANGIBLES | 0.00 | 0.00 | 0.00 | 0.00 |
| | TOTAL BIENES MUEBLES, INMUEBLES E INTANGIBLES | 0.00 | 0.00 | 0.00 | 0.00 |
| 8-2-6-6-0000-0000 | INVERSIÓN PÚBLICA | | | | |
| 8-2-6-6-6110-0000 | EDIFICACIÓN HABITACIONAL | | | | |
| 8-2-6-6-6110-0001 | EDIFICACIÓN HABITACIONAL | 0.00 | 0.00 | 0.00 | 0.00 |
| | TOTAL EDIFICACIÓN HABITACIONAL | 0.00 | 0.00 | 0.00 | 0.00 |
| 8-2-6-6-6120-0000 | EDIFICACIÓN NO HABITACIONAL | | | | |
| 8-2-6-6-6120-0001 | EDIFICACIÓN NO HABITACIONAL | 0.00 | 14,385.31 | 14,385.31 | 0.00 |
| | TOTAL EDIFICACIÓN NO HABITACIONAL | 0.00 | 14,385.31 | 14,385.31 | 0.00 |
| 8-2-6-6-6130-0000 | CONSTRUCCIÓN DE OBRAS PARA EL ABASTECIMI | | | | |
| 8-2-6-6-6130-0001 | CONSTRUCCIÓN DE OBRAS PARA EL ABASTECIMI | 0.00 | 0.00 | 0.00 | 0.00 |
| | TOTAL CONSTRUCCIÓN DE OBRAS PARA EL ABASTECIMI | 0.00 | 0.00 | 0.00 | 0.00 |
| 8-2-6-6-6140-0000 | DIVISIÓN DE TERRENOS Y CONSTRUCCIÓN DE O | | | | |
| 8-2-6-6-6140-0001 | DIVISIÓN DE TERRENOS Y CONSTRUCCIÓN DE O | 0.00 | 0.00 | 0.00 | 0.00 |
| | TOTAL DIVISIÓN DE TERRENOS Y CONSTRUCCIÓN DE O | 0.00 | 0.00 | 0.00 | 0.00 |
| 8-2-6-6-6150-0000 | CONSTRUCCIÓN DE VÍAS DE COMUNICACIÓN | | | | |
| 8-2-6-6-6150-0001 | CONSTRUCCIÓN DE VÍAS DE COMUNICACIÓN | 0.00 | 0.00 | 0.00 | 0.00 |
| | TOTAL CONSTRUCCIÓN DE VÍAS DE COMUNICACIÓN | 0.00 | 0.00 | 0.00 | 0.00 |
| 8-2-6-6-6160-0000 | OTRAS CONSTRUCCIONES DE INGENIERÍA CIVIL | | | | |
| 8-2-6-6-6160-0001 | OTRAS CONSTRUCCIONES DE INGENIERÍA CIVIL | 0.00 | 125,732.00 | 125,732.00 | 0.00 |
| | TOTAL OTRAS CONSTRUCCIONES DE INGENIERÍA CIVIL | 0.00 | 125,732.00 | 125,732.00 | 0.00 |
| 8-2-6-6-6170-0000 | INSTALACIONES Y EQUIPAMIENTO EN CONSTRUC | | | | |
| 8-2-6-6-6170-0001 | INSTALACIONES Y EQUIPAMIENTO EN CONSTRUC | 0.00 | 0.00 | 0.00 | 0.00 |



30 GOBIERNO DEL ESTADO DE VERACRUZ DE IGNACIO DE LA LLAVE
CONSEJO DE DESARROLLO DEL PAPALOAPAN
BALANZA DE COMPROBACION AL 31 DE MAYO DE 2015

PAGINA: 123

FECHA: 18/08/2015

| CUENTA | DESCRIPCION | SALDO INICIAL AL 01-MAY | MOVIMIENTOS | | SALDO FINAL AL 31/MAY |
|--|--|----------------------------|--------------|--------------|--------------------------|
| | | | DEBE | HABER | |
| 8-2-6-7-7400-0000 | CONCESION DE PRESTAMOS AL SECTOR EXTERNO | 0.00 | 0.00 | 0.00 | 0.00 |
| 8-2-6-7-7470-0000 | CONCESION DE PRESTAMOS AL SECTOR PUBLICO | 0.00 | 0.00 | 0.00 | 0.00 |
| 8-2-6-7-7480-0000 | CONCESION DE PRESTAMOS AL SECTOR PRIMADO | 0.00 | 0.00 | 0.00 | 0.00 |
| 8-2-6-7-7490-0000 | CONCESION DE PRESTAMOS AL SECTOR EXTERNO | 0.00 | 0.00 | 0.00 | 0.00 |
| 8-2-6-7-7510-0000 | INVERSIONES EN FIDEICOMISOS DEL PODER EJ | 0.00 | 0.00 | 0.00 | 0.00 |
| 8-2-6-7-7520-0000 | INVERSIONES EN FIDEICOMISOS DEL PODER LE | 0.00 | 0.00 | 0.00 | 0.00 |
| 8-2-6-7-7530-0000 | INVERSIONES EN FIDEICOMISOS DEL PODER JU | 0.00 | 0.00 | 0.00 | 0.00 |
| 8-2-6-7-7540-0000 | INVERSIONES EN FIDEICOMISOS PUBLICOS INP | 0.00 | 0.00 | 0.00 | 0.00 |
| 8-2-6-7-7550-0000 | INVERSIONES EN FIDEICOMISOS PUBLICOS EMP | 0.00 | 0.00 | 0.00 | 0.00 |
| 8-2-6-7-7560-0000 | INVERSIONES EN FIDEICOMISOS PUBLICOS FIN | 0.00 | 0.00 | 0.00 | 0.00 |
| 8-2-6-7-7570-0000 | INVERSIONES EN FIDEICOMISOS DE ENTIDADES | 0.00 | 0.00 | 0.00 | 0.00 |
| 8-2-6-7-7580-0000 | INVERSIONES EN FIDEICOMISOS DE MUNICIPIO | 0.00 | 0.00 | 0.00 | 0.00 |
| 8-2-6-7-7590-0000 | INVERSIONES DE EMPRESAS PRIVADAS Y PARTI | 0.00 | 0.00 | 0.00 | 0.00 |
| 8-2-6-7-7610-0000 | DEPOSITOS A LARGO PLAZO EN MONEDA NACION | 0.00 | 0.00 | 0.00 | 0.00 |
| 8-2-6-7-7620-0000 | DEPOSITO A LARGO PLAZO EN MONEDA EXTRANJ | 0.00 | 0.00 | 0.00 | 0.00 |
| 8-2-6-7-7910-0000 | CONTINGENCIAS POR FENOMENOS NATURALES | 0.00 | 0.00 | 0.00 | 0.00 |
| 8-2-6-7-7910-0001 | CONTINGENTES | 0.00 | 0.00 | 0.00 | 0.00 |
| TOTAL CONTINGENCIAS POR FENOMENOS NATURALES | | 0.00 | 0.00 | 0.00 | 0.00 |
| 8-2-6-7-7920-0000 | CONTINGENCIAS SOCIOECONOMICAS | 0.00 | 0.00 | 0.00 | 0.00 |
| 8-2-6-7-7920-0001 | CONTINGENTES | 0.00 | 0.00 | 0.00 | 0.00 |
| 8-2-6-7-7920-0002 | DEVOUCIONES A LA FEDERACION | 0.00 | 0.00 | 0.00 | 0.00 |
| 8-2-6-7-7920-0003 | COMPLEMENTARIOS | 0.00 | 0.00 | 0.00 | 0.00 |
| TOTAL CONTINGENCIAS SOCIOECONOMICAS | | 0.00 | 0.00 | 0.00 | 0.00 |
| 8-2-6-7-7990-0000 | OTRAS EROGACIONES ESPECIALES | 0.00 | 0.00 | 0.00 | 0.00 |
| 8-2-6-7-7990-0001 | EROGACIONES POR INGRESOS PROPIOS | 0.00 | 0.00 | 0.00 | 0.00 |
| 8-2-6-7-7990-0002 | PROVISIONES SALARIALES Y ECONOMICAS | 0.00 | 0.00 | 0.00 | 0.00 |
| TOTAL OTRAS EROGACIONES ESPECIALES | | 0.00 | 0.00 | 0.00 | 0.00 |
| TOTAL INVERSIONES FINANCIERAS Y OTRAS PROVEID | | 0.00 | 0.00 | 0.00 | 0.00 |
| TOTAL PRESUPUESTO DE EGRESOS EJERCIDO | | 0.00 | 1,765,601.82 | 1,717,174.82 | 48,517.00 |
| 8-2-7-0-0000-0000 | PRESUPUESTO DE EGRESOS PAGADO | | | | |
| 8-2-7-1-0000-0000 | SERVICIOS PERSONALES | | | | |
| 8-2-7-1-1110-0000 | DIETAS | | | | |
| 8-2-7-1-1110-0001 | DIETAS | 0.00 | 0.00 | 0.00 | 0.00 |
| TOTAL DIETAS | | 0.00 | 0.00 | 0.00 | 0.00 |
| 8-2-7-1-1120-0000 | HABERES | 0.00 | 0.00 | 0.00 | 0.00 |
| 8-2-7-1-1130-0000 | SUELDOS BASE AL PERSONAL PERMANENTE | | | | |
| 8-2-7-1-1130-0001 | SUELDOS Y SALARIOS | 0.00 | 0.00 | 0.00 | 0.00 |
| TOTAL SUELDOS BASE AL PERSONAL PERMANENTE | | 0.00 | 0.00 | 0.00 | 0.00 |
| 8-2-7-1-1140-0000 | REMUNERACIONES POR ADSCRIPCION LABORAL E | 0.00 | 0.00 | 0.00 | 0.00 |
| 8-2-7-1-1210-0000 | HONORARIOS ASIMILABLES A SALARIOS | | | | |
| 8-2-7-1-1210-0001 | PERSONAL DE LISTA DE RAYA | 0.00 | 0.00 | 0.00 | 0.00 |
| 8-2-7-1-1210-0002 | HONORARIOS PROFESIONALES | 0.00 | 0.00 | 0.00 | 0.00 |
| 8-2-7-1-1210-0003 | HONORARIOS POR EJECUCION | 0.00 | 0.00 | 0.00 | 0.00 |
| TOTAL HONORARIOS ASIMILABLES A SALARIOS | | 0.00 | 0.00 | 0.00 | 0.00 |
| 8-2-7-1-1220-0000 | SUELDOS BASE AL PERSONAL EVENTUAL | | | | |
| 8-2-7-1-1220-0001 | SUELDOS AL PERSONAL EVENTUAL | 566,965.24 | 142,406.40 | 0.00 | 709,371.64 |
| 8-2-7-1-1220-0002 | SUPLENCIAS | 0.00 | 0.00 | 0.00 | 0.00 |
| TOTAL SUELDOS BASE AL PERSONAL EVENTUAL | | 566,965.24 | 142,406.40 | 0.00 | 709,371.64 |
| 8-2-7-1-1230-0000 | RETRIBUCIONES POR SERVICIOS DE CARACTER | | | | |
| 8-2-7-1-1230-0001 | REMUNERACIONES POR SERVICIOS ESPECIALES | 0.00 | 0.00 | 0.00 | 0.00 |
| 8-2-7-1-1230-0002 | AYUDA POR SERVICIOS | 23,910.26 | 6,013.36 | 0.00 | 29,923.62 |
| TOTAL RETRIBUCIONES POR SERVICIOS DE CARACTER | | 23,910.26 | 6,013.36 | 0.00 | 29,923.62 |
| 8-2-7-1-1240-0000 | RETRIBUCION A LOS REPRESENTANTES DE LOS | 0.00 | 0.00 | 0.00 | 0.00 |
| 8-2-7-1-1310-0000 | PRIMAS POR AÑO DE SERVICIOS EFECTIVOS PR | | | | |
| 8-2-7-1-1310-0001 | QUINQUENIOS | 0.00 | 0.00 | 0.00 | 0.00 |
| 8-2-7-1-1310-0002 | QUINQUENIOS NUEVA GENERACION | 0.00 | 0.00 | 0.00 | 0.00 |
| TOTAL PRIMAS POR AÑO DE SERVICIOS EFECTIVOS PR | | 0.00 | 0.00 | 0.00 | 0.00 |
| 8-2-7-1-1320-0000 | PRIMAS DE VACACIONES, DOMINICAL Y GRATIF | | | | |
| 8-2-7-1-1320-0001 | PRIMA DOMINICAL | 0.00 | 0.00 | 0.00 | 0.00 |



30 GOBIERNO DEL ESTADO DE VERACRUZ DE IGNACIO DE LA LLAVE
CONSEJO DE DESARROLLO DEL PAPALOAPAN
BALANZA DE COMPROBACION AL 31 DE MAYO DE 2015

PAGINA: 121

FECHA: 16/06/2015

| CUENTA | DESCRIPCION | SALDO INICIAL AL 01-MAY | MOVIMIENTOS | | SALDO FINAL AL 31/MAY |
|--|---|----------------------------|-------------|-------|--------------------------|
| | | | DEBE | HABER | |
| 8-2-7-1-1320-0002 | GRATIFICACIÓN ANUAL | 1,046,271.90 | 0.00 | 0.00 | 1,046,271.90 |
| 8-2-7-1-1320-0003 | PRIMA VACACIONAL | 0.00 | 0.00 | 0.00 | 0.00 |
| 8-2-7-1-1320-0004 | BONDI ANUAL DE CESSPENSA | 104,400.00 | 0.00 | 0.00 | 104,400.00 |
| 8-2-7-1-1320-0005 | CANASTA NAVIDEÑA | 0.00 | 0.00 | 0.00 | 0.00 |
| TOTAL PRIMAS DE VACACIONES, DOMINICAL Y GRATIF | | 1,150,671.90 | 0.00 | 0.00 | 1,150,671.90 |
| 8-2-7-1-1330-0000 | HORAS EXTRAORDINARIAS | 0.00 | 0.00 | 0.00 | 0.00 |
| 8-2-7-1-1330-0001 | COMPENSACIÓN POR SERVICIOS DE TURNO VESP | 0.00 | 0.00 | 0.00 | 0.00 |
| TOTAL HORAS EXTRAORDINARIAS | | 0.00 | 0.00 | 0.00 | 0.00 |
| 8-2-7-1-1340-0000 | COMPENSACIONES | 0.00 | 0.00 | 0.00 | 0.00 |
| 8-2-7-1-1340-0001 | COMPENSACIONES FUJAS | 0.00 | 0.00 | 0.00 | 0.00 |
| 8-2-7-1-1340-0002 | COMPENSACIÓN DE ESCASO DESARROLLO | 0.00 | 0.00 | 0.00 | 0.00 |
| 8-2-7-1-1340-0003 | PARTICIPACIONES AL PERSONAL | 0.00 | 0.00 | 0.00 | 0.00 |
| 8-2-7-1-1340-0004 | COMPENSACIÓN POR ASIGNACIÓN PEDAGÓGICA E | 0.00 | 0.00 | 0.00 | 0.00 |
| 8-2-7-1-1340-0005 | COMPENSACIÓN POR AJUSTE DE CALENDARIO | 0.00 | 0.00 | 0.00 | 0.00 |
| 8-2-7-1-1340-0006 | COMPENSACIÓN DOCENTE | 0.00 | 0.00 | 0.00 | 0.00 |
| 8-2-7-1-1340-0007 | COMPENSACIÓN ADMINISTRATIVA | 0.00 | 0.00 | 0.00 | 0.00 |
| TOTAL COMPENSACIONES | | 0.00 | 0.00 | 0.00 | 0.00 |
| 8-2-7-1-1350-0000 | SOBREHABERES | 0.00 | 0.00 | 0.00 | 0.00 |
| 8-2-7-1-1350-0001 | ASIGNACIONES DEL TÉCNICO DEL MANDO, POR C | 0.00 | 0.00 | 0.00 | 0.00 |
| 8-2-7-1-1370-0000 | HONORARIOS ESPECIALES | 0.00 | 0.00 | 0.00 | 0.00 |
| 8-2-7-1-1380-0000 | PARTICIPACIONES POR VIGILANCIA EN EL CUM | 0.00 | 0.00 | 0.00 | 0.00 |
| 8-2-7-1-1410-0000 | APORTACIONES DE SEGURIDAD SOCIAL | 0.00 | 0.00 | 0.00 | 0.00 |
| 8-2-7-1-1410-0001 | INSTITUTO MEXICANO DEL SEGURO SOCIAL | 139,746.94 | 45,488.57 | 0.00 | 185,235.51 |
| 8-2-7-1-1410-0002 | SEGURO INSTITUCIONAL | 0.00 | 0.00 | 0.00 | 0.00 |
| 8-2-7-1-1410-0003 | ISSSTE - INSTITUTO DE SEGURIDAD Y SERVIC | 0.00 | 0.00 | 0.00 | 0.00 |
| 8-2-7-1-1410-0004 | SEGURO DE VIDA Y PAGO DE MARCHA | 0.00 | 0.00 | 0.00 | 0.00 |
| TOTAL APORTACIONES DE SEGURIDAD SOCIAL | | 139,746.94 | 45,488.57 | 0.00 | 185,235.51 |
| 8-2-7-1-1420-0000 | APORTACIONES A FONDOS DE VIVIENDA | 0.00 | 0.00 | 0.00 | 0.00 |
| 8-2-7-1-1420-0001 | FOVIBISSTE - FONDO DE VIVIENDA DEL ISSSTE | 0.00 | 0.00 | 0.00 | 0.00 |
| TOTAL APORTACIONES A FONDOS DE VIVIENDA | | 0.00 | 0.00 | 0.00 | 0.00 |
| 8-2-7-1-1430-0000 | APORTACIONES AL SISTEMA PARA EL RETIRO | 0.00 | 0.00 | 0.00 | 0.00 |
| 8-2-7-1-1430-0001 | SISTEMA DE AHORRO PARA EL RETIRO | 0.00 | 0.00 | 0.00 | 0.00 |
| 8-2-7-1-1430-0002 | SEGURO DE RETIRO | 0.00 | 0.00 | 0.00 | 0.00 |
| TOTAL APORTACIONES AL SISTEMA PARA EL RETIRO | | 0.00 | 0.00 | 0.00 | 0.00 |
| 8-2-7-1-1440-0000 | APORTACIONES PARA SEGURO | 0.00 | 0.00 | 0.00 | 0.00 |
| 8-2-7-1-1510-0000 | CUOTAS PARA EL FONDO DE AHORRO Y FONDO D | 0.00 | 0.00 | 0.00 | 0.00 |
| 8-2-7-1-1520-0000 | INDEMNIZACIONES | 0.00 | 0.00 | 0.00 | 0.00 |
| 8-2-7-1-1520-0001 | PENSIONES, JUBILACIONES E INDEMNIZACIONE | 0.00 | 0.00 | 0.00 | 0.00 |
| TOTAL INDEMNIZACIONES | | 0.00 | 0.00 | 0.00 | 0.00 |
| 8-2-7-1-1530-0000 | PRESTACIONES Y HABERES DE RETIRO | 0.00 | 0.00 | 0.00 | 0.00 |
| 8-2-7-1-1530-0001 | LIQUIDACIONES POR INDEMNIZACIONES Y POR | 0.00 | 0.00 | 0.00 | 0.00 |
| TOTAL PRESTACIONES Y HABERES DE RETIRO | | 0.00 | 0.00 | 0.00 | 0.00 |
| 8-2-7-1-1540-0000 | PRESTACIONES CONTRACTUALES | 0.00 | 0.00 | 0.00 | 0.00 |
| 8-2-7-1-1540-0001 | AYUDA PARA PASAJES | 0.00 | 0.00 | 0.00 | 0.00 |
| 8-2-7-1-1540-0002 | AYUDA PARA LENTES Y APARATOS ORTOPÉDICOS | 0.00 | 0.00 | 0.00 | 0.00 |
| 8-2-7-1-1540-0003 | MATERIAL DIDÁCTICO | 0.00 | 0.00 | 0.00 | 0.00 |
| 8-2-7-1-1540-0004 | DESPENSA | 257,422.68 | 0.00 | 0.00 | 257,422.68 |
| 8-2-7-1-1540-0005 | PREVISIÓN SOCIAL MÚLTIPLE | 22,908.26 | 5,761.36 | 0.00 | 28,669.62 |
| 8-2-7-1-1540-0006 | COMPENSACION POR ACTIVIDAD CURRICULAR | 0.00 | 0.00 | 0.00 | 0.00 |
| 8-2-7-1-1540-0007 | PAGO DE DÍAS ECONÓMICOS NO DISFRUTADOS | 0.00 | 0.00 | 0.00 | 0.00 |
| 8-2-7-1-1540-0008 | ASIGNACIÓN DOCENTE GENÉRICA | 0.00 | 0.00 | 0.00 | 0.00 |
| 8-2-7-1-1540-0009 | ASIGNACIÓN DOCENTE ESPECÍFICA | 0.00 | 0.00 | 0.00 | 0.00 |
| 8-2-7-1-1540-0010 | AYUDA PARA IMPRESIÓN DE TESIS | 0.00 | 0.00 | 0.00 | 0.00 |
| 8-2-7-1-1540-0011 | CANASTILLA MATERNA | 0.00 | 0.00 | 0.00 | 0.00 |
| 8-2-7-1-1540-0012 | DÍAS DE DESCANSO OBLIGATORIO | 0.00 | 0.00 | 0.00 | 0.00 |
| 8-2-7-1-1540-0013 | SERVICIO DE GUARDERÍAS | 0.00 | 0.00 | 0.00 | 0.00 |
| 8-2-7-1-1540-0014 | AYUDA PARA LA ADQUISICIÓN DE ÚTILES ESCO | 0.00 | 0.00 | 0.00 | 0.00 |
| 8-2-7-1-1540-0015 | CUOTA FUA PARA PERSONAL DE ASIGNATURA | 0.00 | 0.00 | 0.00 | 0.00 |
| 8-2-7-1-1540-0016 | COMPENSACIÓN POR ACTUACIÓN Y PRODUCTIVID | 0.00 | 0.00 | 0.00 | 0.00 |



30 GOBIERNO DEL ESTADO DE VERACRUZ DE IGNACIO DE LA LLAVE
CONSEJO DE DESARROLLO DEL PAPALOAPAN
BALANZA DE COMPROBACION AL 31 DE MAYO DE 2016

PAGINA: 122

FECHA: 18/05/2015

| CUENTA | DESCRIPCION | SALDO INICIAL AL 01-MAY | MOVIMIENTOS | | SALDO FINAL AL 31/MAY |
|---|---|----------------------------|---------------------|-------------|--------------------------|
| | | | DEBE | HABER | |
| 8-2-7-1-1540-0017 | PAGO DEL DÍA DE LAS MADRES | 0.00 | 16,000.00 | 0.00 | 16,000.00 |
| 8-2-7-1-1540-0018 | AYUDA A SUPERVISORES PARA GASTOS DE IRAS | 0.00 | 0.00 | 0.00 | 0.00 |
| 8-2-7-1-1540-0019 | GRATIFICACIÓN ADMINISTRATIVA | 0.00 | 0.00 | 0.00 | 0.00 |
| 8-2-7-1-1540-0020 | COMPENSACIÓN ES ARRAGO AL MAESTRO EN EL | 0.00 | 0.00 | 0.00 | 0.00 |
| 8-2-7-1-1540-0021 | COMPENSACIÓN I-2 | 0.00 | 0.00 | 0.00 | 0.00 |
| 8-2-7-1-1540-0022 | COMPENSACIÓN PROVISIONAL CONTRACTABLE | 0.00 | 0.00 | 0.00 | 0.00 |
| 8-2-7-1-1540-0023 | COMPENSACIÓN TEMPORAL CONTRACTABLE | 0.00 | 0.00 | 0.00 | 0.00 |
| 8-2-7-1-1540-0024 | REGULARIZACIÓN A LA FUNCIÓN | 0.00 | 0.00 | 0.00 | 0.00 |
| 8-2-7-1-1540-0025 | ASIGNACIÓN POR ACTIVIDADES CULTURALES | 0.00 | 0.00 | 0.00 | 0.00 |
| 8-2-7-1-1540-0026 | PREVISIÓN SOCIAL PARA POLICÍAS | 0.00 | 0.00 | 0.00 | 0.00 |
| 8-2-7-1-1540-0027 | APOYO A LA INTEGRACIÓN EDUCATIVA | 0.00 | 0.00 | 0.00 | 0.00 |
| 8-2-7-1-1540-0028 | ATENCIÓN A GRUPOS MULTIGRADO | 0.00 | 0.00 | 0.00 | 0.00 |
| 8-2-7-1-1540-0029 | AYUDA DE PREVISIÓN SOCIAL POR RIESGO DE | 0.00 | 0.00 | 0.00 | 0.00 |
| 8-2-7-1-1540-0030 | GRATIFICACIÓN EXTRAORDINARIA | 4,976,837.80 | 252,568.80 | 0.00 | 5,229,346.60 |
| 8-2-7-1-1540-0031 | GRATIFICACIÓN | 0.00 | 0.00 | 0.00 | 0.00 |
| TOTAL PRESTACIONES CONTRACTUALES | | 5,257,188.64 | 1,274,968.16 | 0.00 | 6,531,436.80 |
| 8-2-7-1-1550-0000 | APOYOS A LA CAPACITACIÓN DE LOS SERVIDOR | | | | |
| 8-2-7-1-1550-0001 | COMPENSACIÓN POR INCORPORACIÓN AL PROGRA | 0.00 | 0.00 | 0.00 | 0.00 |
| 8-2-7-1-1550-0002 | AYUDA PARA CAPACITACIÓN Y DESARROLLO | 50,100.00 | 12,800.00 | 0.00 | 62,700.00 |
| TOTAL APOYOS A LA CAPACITACIÓN DE LOS SERVIDOR | | 50,100.00 | 12,800.00 | 0.00 | 62,700.00 |
| 8-2-7-1-1590-0000 | OTRAS PRESTACIONES SOCIALES Y ECONÓMICAS | 0.00 | 0.00 | 0.00 | 0.00 |
| 8-2-7-1-1510-0000 | PREVISIONES DE CARÁCTER LABORAL ECONÓMI | | | | |
| 8-2-7-1-1610-0001 | PREVISIONES SALARIALES Y ECONÓMICAS | 0.00 | 0.00 | 0.00 | 0.00 |
| TOTAL PREVISIONES DE CARÁCTER LABORAL ECONÓMI | | 0.00 | 0.00 | 0.00 | 0.00 |
| 8-2-7-1-1710-0000 | ESTÍMULOS | | | | |
| 8-2-7-1-1710-0001 | ESTÍMULO POR ANTIGÜEDAD | 0.00 | 0.00 | 0.00 | 0.00 |
| 8-2-7-1-1710-0002 | ESTÍMULO POR LICENCIATURA | 0.00 | 0.00 | 0.00 | 0.00 |
| 8-2-7-1-1710-0003 | TITULACIONES | 0.00 | 0.00 | 0.00 | 0.00 |
| 8-2-7-1-1710-0004 | ESTÍMULO POR PUNTUALIDAD Y ASISTENCIA | 0.00 | 0.00 | 0.00 | 0.00 |
| 8-2-7-1-1710-0005 | ESTÍMULO POR ANTIGÜEDAD (DOCENTES) | 0.00 | 0.00 | 0.00 | 0.00 |
| 8-2-7-1-1710-0006 | ESTÍMULO A SERVIDORES PÚBLICOS | 0.00 | 0.00 | 0.00 | 0.00 |
| 8-2-7-1-1710-0007 | PREMIO MENSUAL POR BUEN DESEMPEÑO | 0.00 | 0.00 | 0.00 | 0.00 |
| 8-2-7-1-1710-0008 | ESTÍMULO POR PRODUCTIVIDAD | 0.00 | 0.00 | 0.00 | 0.00 |
| 8-2-7-1-1710-0009 | SERVICIOS COCURRICULARES | 0.00 | 0.00 | 0.00 | 0.00 |
| 8-2-7-1-1710-0010 | ESTÍMULO AL DESTACADO DESEMPEÑO | 0.00 | 0.00 | 0.00 | 0.00 |
| TOTAL ESTÍMULOS | | 0.00 | 0.00 | 0.00 | 0.00 |
| 8-2-7-1-1720-0000 | RECOMPENSAS | 0.00 | 0.00 | 0.00 | 0.00 |
| TOTAL SERVICIOS PERSONALES | | 7,166,562.98 | 1,400,776.49 | 0.00 | 8,669,139.47 |
| 8-2-7-2-0000-0000 | MATERIALES Y SUMINISTROS | | | | |
| 8-2-7-2-2110-0000 | MATERIALES, ÚTILES Y EQUIPOS MENORES DE | | | | |
| 8-2-7-2-2110-0001 | MATERIALES Y ÚTILES DE OFICINA | 5,562.90 | 0.00 | 0.00 | 5,562.90 |
| TOTAL MATERIALES ÚTILES Y EQUIPOS MENORES DE | | 5,562.90 | 0.00 | 0.00 | 5,562.90 |
| 8-2-7-2-2120-0000 | MATERIALES Y ÚTILES DE IMPRESIÓN Y REPRO | | | | |
| 8-2-7-2-2120-0001 | MATERIALES Y ÚTILES DE IMPRESIÓN Y REPRO | 0.00 | 0.00 | 0.00 | 0.00 |
| 8-2-7-2-2120-0002 | MATERIAL DE FOTOGRAFÍA | 0.00 | 0.00 | 0.00 | 0.00 |
| TOTAL MATERIALES Y ÚTILES DE IMPRESIÓN Y REPRO | | 0.00 | 0.00 | 0.00 | 0.00 |
| 8-2-7-2-2130-0000 | MATERIAL ESTADÍSTICO Y GEOGRÁFICO | 0.00 | 0.00 | 0.00 | 0.00 |
| 8-2-7-2-2140-0000 | MATERIALES, ÚTILES Y EQUIPOS MENORES DE | | | | |
| 8-2-7-2-2140-0001 | MATERIALES Y ÚTILES PARA EL PROCESAMIENTO | 0.00 | 0.00 | 0.00 | 0.00 |
| TOTAL MATERIALES ÚTILES Y EQUIPOS MENORES DE | | 0.00 | 0.00 | 0.00 | 0.00 |
| 8-2-7-2-2150-0000 | MATERIAL IMPRESO E INFORMACIÓN DIGITAL | | | | |
| 8-2-7-2-2150-0001 | MATERIAL PARA INFORMACIÓN | 0.00 | 0.00 | 0.00 | 0.00 |
| 8-2-7-2-2150-0002 | SUSCRIPCIÓN A PERIÓDICOS Y MEDIOS INFORM | 0.00 | 0.00 | 0.00 | 0.00 |
| 8-2-7-2-2150-0003 | MATERIAL DE CINEMATOGRAFÍA Y AUDIOVISUAL | 0.00 | 0.00 | 0.00 | 0.00 |
| TOTAL MATERIAL IMPRESO E INFORMACIÓN DIGITAL | | 0.00 | 0.00 | 0.00 | 0.00 |
| 8-2-7-2-2160-0000 | MATERIAL DE LIMPIEZA | | | | |
| 8-2-7-2-2160-0001 | MATERIAL DE LIMPIEZA | 187.80 | 0.00 | 0.00 | 187.80 |
| TOTAL MATERIAL DE LIMPIEZA | | 187.80 | 0.00 | 0.00 | 187.80 |
| 8-2-7-2-2170-0000 | MATERIALES Y ÚTILES DE ENSEÑANZA | | | | |



30 GOBIERNO DEL ESTADO DE VERACRUZ DE IGNACIO DE LA LLAVE
CONSEJO DE DESARROLLO DEL PAPALOAPAN
BALANZA DE COMPROBACION AL 31 DE MAYO DE 2016

PAGINA: 123

FECHA: 16/05/2016

| CUENTA | DESCRIPCION | SALDO INICIAL AL 01-MAY | MOVIMIENTOS | | SALDO FINAL AL 31/MAY |
|---|---|----------------------------|-------------|-------|--------------------------|
| | | | DEBE | HABER | |
| 8-2-7-2-2170-0001 | MATERIAL DIDACTICO | 0.00 | 0.00 | 0.00 | 0.00 |
| TOTAL MATERIALES Y UTILES DE ENSEÑANZA | | 0.00 | 0.00 | 0.00 | 0.00 |
| 8-2-7-2-2180-0000 | MATERIALES PARA EL REGISTRO E IDENTIFICA | 0.00 | 0.00 | 0.00 | 0.00 |
| 8-2-7-2-2180-0001 | VALORES DE TRANSITO | 0.00 | 0.00 | 0.00 | 0.00 |
| TOTAL MATERIALES PARA EL REGISTRO E IDENTIFICA | | 0.00 | 0.00 | 0.00 | 0.00 |
| 8-2-7-2-2210-0000 | PRODUCTOS ALIMENTICIOS PARA PERSONAS | 0.00 | 0.00 | 0.00 | 0.00 |
| 8-2-7-2-2210-0001 | PRODUCTOS ALIMENTICIOS PARA LOS EFECTIVO | 0.00 | 0.00 | 0.00 | 0.00 |
| 8-2-7-2-2210-0002 | PRODUCTOS ALIMENTICIOS PARA PERSONAS DER | 0.00 | 0.00 | 0.00 | 0.00 |
| 8-2-7-2-2210-0003 | PRODUCTOS ALIMENTICIOS PARA ALIMENTACION | 0.00 | 0.00 | 0.00 | 0.00 |
| 8-2-7-2-2210-0004 | PRODUCTOS ALIMENTICIOS PARA EL PERSONAL | 5,703.17 | 2,870.49 | 0.00 | 8,573.66 |
| TOTAL PRODUCTOS ALIMENTICIOS PARA PERSONAS | | 5,703.17 | 2,870.49 | 0.00 | 8,573.66 |
| 8-2-7-2-2220-0000 | PRODUCTOS ALIMENTICIOS PARA ANIMALES | 0.00 | 0.00 | 0.00 | 0.00 |
| 8-2-7-2-2220-0001 | PRODUCTOS ALIMENTICIOS PARA ANIMALES | 0.00 | 0.00 | 0.00 | 0.00 |
| TOTAL PRODUCTOS ALIMENTICIOS PARA ANIMALES | | 0.00 | 0.00 | 0.00 | 0.00 |
| 8-2-7-2-2230-0000 | UTENSILIOS PARA EL SERVICIO DE ALIMENTAC | 0.00 | 0.00 | 0.00 | 0.00 |
| 8-2-7-2-2230-0001 | UTENSILIOS PARA SERVICIO DE ALIMENTACION | 0.00 | 0.00 | 0.00 | 0.00 |
| TOTAL UTENSILIOS PARA EL SERVICIO DE ALIMENTAC | | 0.00 | 0.00 | 0.00 | 0.00 |
| 8-2-7-2-2310-0000 | PRODUCTOS ALIMENTICIOS, AGRUPECUARIOS Y | 0.00 | 0.00 | 0.00 | 0.00 |
| 8-2-7-2-2320-0000 | INSUMOS TEXTILES ADQUIRIDOS COMO MATERIA | 0.00 | 0.00 | 0.00 | 0.00 |
| 8-2-7-2-2330-0000 | PRODUCTOS DE PAPEL, CARTÓN E IMPRESOS AD | 0.00 | 0.00 | 0.00 | 0.00 |
| 8-2-7-2-2340-0000 | COMBUSTIBLES, LUBRICANTES, ADITIVOS, CAR | 0.00 | 0.00 | 0.00 | 0.00 |
| 8-2-7-2-2350-0000 | PRODUCTOS QUÍMICOS FARMACÉUTICOS Y DE L | 0.00 | 0.00 | 0.00 | 0.00 |
| 8-2-7-2-2360-0000 | PRODUCTOS METÁLICOS Y A BASE DE MINERALES | 0.00 | 0.00 | 0.00 | 0.00 |
| 8-2-7-2-2370-0000 | PRODUCTOS DE CUERO, PIEL, PLÁSTICO Y HIL | 0.00 | 0.00 | 0.00 | 0.00 |
| 8-2-7-2-2380-0000 | MERCANCIAS ADQUIRIDAS PARA SU COMERCIO | 0.00 | 0.00 | 0.00 | 0.00 |
| 8-2-7-2-2390-0000 | OTROS PRODUCTOS ADQUIRIDOS COMO MATERIA | 0.00 | 0.00 | 0.00 | 0.00 |
| 8-2-7-2-2410-0000 | PRODUCTOS MINERALES NO METÁLICOS | 0.00 | 0.00 | 0.00 | 0.00 |
| 8-2-7-2-2410-0001 | PRODUCTOS MINERALES NO METÁLICOS | 0.00 | 0.00 | 0.00 | 0.00 |
| TOTAL PRODUCTOS MINERALES NO METÁLICOS | | 0.00 | 0.00 | 0.00 | 0.00 |
| 8-2-7-2-2420-0000 | CEMENTO Y PRODUCTOS DE CONCRETO | 0.00 | 0.00 | 0.00 | 0.00 |
| 8-2-7-2-2420-0001 | CEMENTO Y PRODUCTOS DE CONCRETO | 0.00 | 0.00 | 0.00 | 0.00 |
| TOTAL CEMENTO Y PRODUCTOS DE CONCRETO | | 0.00 | 0.00 | 0.00 | 0.00 |
| 8-2-7-2-2430-0000 | CAL, YESO Y PRODUCTOS DE YESO | 0.00 | 0.00 | 0.00 | 0.00 |
| 8-2-7-2-2430-0001 | CAL, YESO Y PRODUCTOS DE YESO | 0.00 | 0.00 | 0.00 | 0.00 |
| TOTAL CAL, YESO Y PRODUCTOS DE YESO | | 0.00 | 0.00 | 0.00 | 0.00 |
| 8-2-7-2-2440-0000 | MADERA Y PRODUCTOS DE MADERA | 0.00 | 0.00 | 0.00 | 0.00 |
| 8-2-7-2-2440-0001 | MADERA Y PRODUCTOS DE MADERA | 0.00 | 0.00 | 0.00 | 0.00 |
| TOTAL MADERA Y PRODUCTOS DE MADERA | | 0.00 | 0.00 | 0.00 | 0.00 |
| 8-2-7-2-2450-0000 | VIDRIO Y PRODUCTOS DE VIDRIO | 0.00 | 0.00 | 0.00 | 0.00 |
| 8-2-7-2-2450-0001 | VIDRIO Y PRODUCTOS DE VIDRIO | 0.00 | 0.00 | 0.00 | 0.00 |
| TOTAL VIDRIO Y PRODUCTOS DE VIDRIO | | 0.00 | 0.00 | 0.00 | 0.00 |
| 8-2-7-2-2460-0000 | MATERIAL ELÉCTRICO Y ELECTRÓNICO | 0.00 | 0.00 | 0.00 | 0.00 |
| 8-2-7-2-2460-0001 | MATERIAL ELÉCTRICO Y ELECTRÓNICO | 0.00 | 0.00 | 0.00 | 0.00 |
| TOTAL MATERIAL ELÉCTRICO Y ELECTRÓNICO | | 0.00 | 0.00 | 0.00 | 0.00 |
| 8-2-7-2-2470-0000 | ARTÍCULOS METÁLICOS PARA LA CONSTRUCCIÓN | 0.00 | 0.00 | 0.00 | 0.00 |
| 8-2-7-2-2470-0001 | ARTÍCULOS METÁLICOS PARA LA CONSTRUCCIÓN | 0.00 | 0.00 | 0.00 | 0.00 |
| TOTAL ARTÍCULOS METÁLICOS PARA LA CONSTRUCCIÓN | | 0.00 | 0.00 | 0.00 | 0.00 |
| 8-2-7-2-2480-0000 | MATERIALES COMPLEMENTARIOS | 0.00 | 0.00 | 0.00 | 0.00 |
| 8-2-7-2-2480-0001 | PLANTAS DE ORNATO | 0.00 | 0.00 | 0.00 | 0.00 |
| TOTAL MATERIALES COMPLEMENTARIOS | | 0.00 | 0.00 | 0.00 | 0.00 |
| 8-2-7-2-2490-0000 | OTROS MATERIALES Y ARTÍCULOS DE CONSTRUCC | 0.00 | 0.00 | 0.00 | 0.00 |
| 8-2-7-2-2490-0001 | PINTURAS | 0.00 | 0.00 | 0.00 | 0.00 |
| TOTAL OTROS MATERIALES Y ARTÍCULOS DE CONSTRUCC | | 0.00 | 0.00 | 0.00 | 0.00 |
| 8-2-7-2-2510-0000 | PRODUCTOS QUÍMICOS BÁSICOS | 0.00 | 0.00 | 0.00 | 0.00 |
| 8-2-7-2-2510-0001 | SUSTANCIAS QUÍMICAS | 0.00 | 0.00 | 0.00 | 0.00 |
| TOTAL PRODUCTOS QUÍMICOS BÁSICOS | | 0.00 | 0.00 | 0.00 | 0.00 |
| 8-2-7-2-2520-0000 | FERTILIZANTES, PESTICIDAS Y OTROS AGROQU | 0.00 | 0.00 | 0.00 | 0.00 |
| 8-2-7-2-2520-0001 | PLAGUICIDAS, ABONOS Y FERTILIZANTES | 0.00 | 0.00 | 0.00 | 0.00 |
| TOTAL FERTILIZANTES, PESTICIDAS Y OTROS AGROQU | | 0.00 | 0.00 | 0.00 | 0.00 |



30 GOBIERNO DEL ESTADO DE VERACRUZ DE IGNACIO DE LA LLAVE
 CONSEJO DE DESARROLLO DEL PAPALOAPAN
 BALANZA DE COMPROBACION AL 31 DE MAYO DE 2016

PAGINA: 124

FECHA: 18/09/2016

| CUENTA | DESCRIPCION | SALDO INICIAL AL 01-MAY | MOVIMIENTOS | | SALDO FINAL AL 31/MAY |
|-------------------|--|----------------------------|-------------|-------|--------------------------|
| | | | DEBE | HABER | |
| 8-2-7-2-2530-0000 | MEDICINAS Y PRODUCTOS FARMACÉUTICOS | | | | |
| 8-2-7-2-2530-0001 | MEDICINAS Y PRODUCTOS FARMACÉUTICOS | 0.00 | 0.00 | 0.00 | 0.00 |
| | TOTAL MEDICINAS Y PRODUCTOS FARMACÉUTICOS | 0.00 | 0.00 | 0.00 | 0.00 |
| 8-2-7-2-2540-0000 | MATERIALES, ACCESORIOS Y SUMINISTROS MÉD | | | | |
| 8-2-7-2-2540-0001 | MATERIALES, ACCESORIOS Y SUMINISTROS MÉD | 0.00 | 0.00 | 0.00 | 0.00 |
| | TOTAL MATERIALES, ACCESORIOS Y SUMINISTROS MÉD | 0.00 | 0.00 | 0.00 | 0.00 |
| 8-2-7-2-2550-0000 | MATERIALES, ACCESORIOS Y SUMINISTROS DE | | | | |
| 8-2-7-2-2550-0001 | MATERIALES, ACCESORIOS Y SUMINISTROS DE | 0.00 | 0.00 | 0.00 | 0.00 |
| | TOTAL MATERIALES, ACCESORIOS Y SUMINISTROS DE | 0.00 | 0.00 | 0.00 | 0.00 |
| 8-2-7-2-2560-0000 | FIBRAS SINTÉTICAS, HULES, PLÁSTICO Y DER | 0.00 | 0.00 | 0.00 | 0.00 |
| 8-2-7-2-2560-0000 | OTROS PRODUCTOS QUÍMICOS | 0.00 | 0.00 | 0.00 | 0.00 |
| 8-2-7-2-2610-0000 | COMBUSTIBLES, LUBRICANTES Y ADITIVOS | | | | |
| 8-2-7-2-2610-0001 | COMBUSTIBLES, LUBRICANTES Y ADITIVOS PAR | 0.00 | 0.00 | 0.00 | 0.00 |
| 8-2-7-2-2610-0002 | COMBUSTIBLES, LUBRICANTES Y ADITIVOS PAR | 15,132.33 | 6,559.35 | 0.00 | 21,691.68 |
| 8-2-7-2-2610-0003 | COMBUSTIBLES, LUBRICANTES Y ADITIVOS PAR | 0.00 | 0.00 | 0.00 | 0.00 |
| | TOTAL COMBUSTIBLES, LUBRICANTES Y ADITIVOS | 15,132.33 | 6,559.35 | 0.00 | 21,691.68 |
| 8-2-7-2-2620-0000 | CARBÓN Y SUS DERIVADOS | 0.00 | 0.00 | 0.00 | 0.00 |
| 8-2-7-2-2710-0000 | VESTUARIOS Y UNIFORMES | | | | |
| 8-2-7-2-2710-0001 | VESTUARIO Y UNIFORMES | 0.00 | 0.00 | 0.00 | 0.00 |
| | TOTAL VESTUARIOS Y UNIFORMES | 0.00 | 0.00 | 0.00 | 0.00 |
| 8-2-7-2-2720-0000 | PRENDAS DE SEGURIDAD Y PROTECCIÓN PERSO | | | | |
| 8-2-7-2-2720-0001 | PRENDAS DE PROTECCIÓN | 0.00 | 0.00 | 0.00 | 0.00 |
| | TOTAL PRENDAS DE SEGURIDAD Y PROTECCIÓN PERSO | 0.00 | 0.00 | 0.00 | 0.00 |
| 8-2-7-2-2730-0000 | ARTÍCULOS DEPORTIVOS | | | | |
| 8-2-7-2-2730-0001 | ARTÍCULOS DEPORTIVOS | 0.00 | 0.00 | 0.00 | 0.00 |
| | TOTAL ARTÍCULOS DEPORTIVOS | 0.00 | 0.00 | 0.00 | 0.00 |
| 8-2-7-2-2740-0000 | PRODUCTOS TEXTILES | | | | |
| 8-2-7-2-2740-0001 | TEXTILES | 0.00 | 0.00 | 0.00 | 0.00 |
| | TOTAL PRODUCTOS TEXTILES | 0.00 | 0.00 | 0.00 | 0.00 |
| 8-2-7-2-2750-0000 | BLANCOS Y OTROS PRODUCTOS TEXTILES EXCE | | | | |
| 8-2-7-2-2750-0001 | BLANCOS | 0.00 | 0.00 | 0.00 | 0.00 |
| | TOTAL BLANCOS Y OTROS PRODUCTOS TEXTILES EXCE | 0.00 | 0.00 | 0.00 | 0.00 |
| 8-2-7-2-2810-0000 | SUSTANCIAS Y MATERIALES EXPLOSIVOS | | | | |
| 8-2-7-2-2810-0001 | SUSTANCIAS Y MATERIALES EXPLOSIVOS | 0.00 | 0.00 | 0.00 | 0.00 |
| | TOTAL SUSTANCIAS Y MATERIALES EXPLOSIVOS | 0.00 | 0.00 | 0.00 | 0.00 |
| 8-2-7-2-2820-0000 | MATERIALES DE SEGURIDAD PÚBLICA | | | | |
| 8-2-7-2-2820-0001 | MATERIAL PARA POLICÍA Y TRÁNSITO | 0.00 | 0.00 | 0.00 | 0.00 |
| | TOTAL MATERIALES DE SEGURIDAD PÚBLICA | 0.00 | 0.00 | 0.00 | 0.00 |
| 8-2-7-2-2830-0000 | PRENDAS DE PROTECCIÓN PARA SEGURIDAD PÚB | | | | |
| 8-2-7-2-2830-0001 | PRENDAS DE PROTECCIÓN PARA SEGURIDAD PÚB | 0.00 | 0.00 | 0.00 | 0.00 |
| | TOTAL PRENDAS DE PROTECCIÓN PARA SEGURIDAD PÚB | 0.00 | 0.00 | 0.00 | 0.00 |
| 8-2-7-2-2910-0000 | HERRAMIENTAS MENORES | | | | |
| 8-2-7-2-2910-0001 | REFACCIONES, ACCESORIOS Y HERRAMIENTAS | 0.00 | 0.00 | 0.00 | 0.00 |
| 8-2-7-2-2910-0002 | MATERIAL PARA TALLERES | 0.00 | 0.00 | 0.00 | 0.00 |
| | TOTAL HERRAMIENTAS MENORES | 0.00 | 0.00 | 0.00 | 0.00 |
| 8-2-7-2-2920-0000 | REFACCIONES Y ACCESORIOS MENORES DE EDIF | | | | |
| 8-2-7-2-2930-0000 | REFACCIONES Y ACCESORIOS MENORES DE MOBI | | | | |
| 8-2-7-2-2940-0000 | REFACCIONES Y ACCESORIOS MENORES DE EQUI | | | | |
| 8-2-7-2-2940-0001 | REFACCIONES Y ACCESORIOS DE EQUIPO DE CÓ | 0.00 | 0.00 | 0.00 | 0.00 |
| | TOTAL REFACCIONES Y ACCESORIOS MENORES DE EQUI | 0.00 | 0.00 | 0.00 | 0.00 |
| 8-2-7-2-2950-0000 | REFACCIONES Y ACCESORIOS MENORES DE EQUI | | | | |
| 8-2-7-2-2960-0000 | REFACCIONES Y ACCESORIOS MENORES DE EQUI | | | | |
| 8-2-7-2-2960-0001 | NEUMÁTICOS Y CÁMARAS | 0.00 | 0.00 | 0.00 | 0.00 |
| | TOTAL REFACCIONES Y ACCESORIOS MENORES DE EQUI | 0.00 | 0.00 | 0.00 | 0.00 |
| 8-2-7-2-2970-0000 | REFACCIONES Y ACCESORIOS MENORES DE EQUI | | | | |
| 8-2-7-2-2980-0000 | REFACCIONES Y ACCESORIOS MENORES DE MAQU | | | | |
| 8-2-7-2-2980-0001 | MATERIAL PARA MANTENIMIENTO DE MAQUINARI | 0.00 | 0.00 | 0.00 | 0.00 |
| | TOTAL REFACCIONES Y ACCESORIOS MENORES DE MAQU | 0.00 | 0.00 | 0.00 | 0.00 |
| 8-2-7-2-2990-0000 | REFACCIONES Y ACCESORIOS MENORES OTROS B | | | | |



30 GOBIERNO DEL ESTADO DE VERACRUZ DE IGNACIO DE LA LLAVE
CONSEJO DE DESARROLLO DEL PAPALOAPAN
BALANZA DE COMPROBACION AL 31 DE MAYO DE 2015

PAGINA: 125

FECHA: 16/06/2015

| CUENTA | DESCRIPCION | SALDO INICIAL AL 01-MAY | MOVIMIENTOS | | SALDO FINAL AL 31/MAY |
|-------------------|---|----------------------------|-------------|-------|--------------------------|
| | | | DEBE | HABER | |
| 8-2-7-3-2910-0001 | MATERIALES Y SUMINISTROS VARIOS | 510.20 | 0.00 | 0.00 | 510.20 |
| | TOTAL REPARACIONES Y ACCESORIOS MENORES OTROS B | 510.20 | 0.00 | 0.00 | 510.20 |
| | TOTAL MATERIALES Y SUMINISTROS | 27,006.40 | 9,429.84 | 0.00 | 36,926.24 |
| 8-2-7-3-0000-0000 | SERVICIOS GENERALES | | | | |
| 8-2-7-3-3115-0000 | ENERGIA ELECTRICA | | | | |
| 8-2-7-3-3115-0001 | SERVICIO DE ENERGIA ELECTRICA | 35,185.00 | 4,604.00 | 0.00 | 39,789.00 |
| | TOTAL ENERGIA ELECTRICA | 35,185.00 | 4,604.00 | 0.00 | 39,789.00 |
| 8-2-7-3-3120-0000 | GAS | 0.00 | 0.00 | 0.00 | 0.00 |
| 8-2-7-3-3130-0000 | AGUA | | | | |
| 8-2-7-3-3130-0001 | SERVICIO DE AGUA POTABLE | 0.00 | 0.00 | 0.00 | 0.00 |
| | TOTAL AGUA | 0.00 | 0.00 | 0.00 | 0.00 |
| 8-2-7-3-3140-0000 | TELEFONIA TRADICIONAL | | | | |
| 8-2-7-3-3140-0001 | SERVICIO TELEFONICO CONVENCIONAL | 13,573.00 | 4,771.00 | 0.00 | 18,344.00 |
| | TOTAL TELEFONIA TRADICIONAL | 13,573.00 | 4,771.00 | 0.00 | 18,344.00 |
| 8-2-7-3-3150-0000 | TELEFONIA CELULAR | | | | |
| 8-2-7-3-3150-0001 | SERVICIO DE TELEFONIA CELULAR | 0.00 | 0.00 | 0.00 | 0.00 |
| | TOTAL TELEFONIA CELULAR | 0.00 | 0.00 | 0.00 | 0.00 |
| 8-2-7-3-3160-0000 | SERVICIOS DE TELECOMUNICACIONES Y SATELI | | | | |
| 8-2-7-3-3160-0001 | SERVICIO DE RADIOLOCALIZACION | 0.00 | 0.00 | 0.00 | 0.00 |
| 8-2-7-3-3160-0002 | SERVICIO DE TELECOMUNICACIONES | 0.00 | 0.00 | 0.00 | 0.00 |
| | TOTAL SERVICIOS DE TELECOMUNICACIONES Y SATELI | 0.00 | 0.00 | 0.00 | 0.00 |
| 8-2-7-3-3170-0000 | SERVICIOS DE ACCESO DE INTERNET, REDES Y | | | | |
| 8-2-7-3-3170-0001 | SERVICIOS DE CONDUCCION DE SEÑALES ANALO | 0.00 | 0.00 | 0.00 | 0.00 |
| | TOTAL SERVICIOS DE ACCESO DE INTERNET, REDES Y | 0.00 | 0.00 | 0.00 | 0.00 |
| 8-2-7-3-3180-0000 | SERVICIOS POSTALES Y TELEGRAFICOS | | | | |
| 8-2-7-3-3180-0001 | SERVICIO POSTAL | 0.00 | 0.00 | 0.00 | 0.00 |
| 8-2-7-3-3180-0002 | SERVICIO TELEGRAFICO | 0.00 | 0.00 | 0.00 | 0.00 |
| 8-2-7-3-3180-0003 | SERVICIO DE MENSAJERIA | 0.00 | 0.00 | 0.00 | 0.00 |
| | TOTAL SERVICIOS POSTALES Y TELEGRAFICOS | 0.00 | 0.00 | 0.00 | 0.00 |
| 8-2-7-3-3190-0000 | SERVICIOS INTEGRALES Y OTROS SERVICIOS | | | | |
| 8-2-7-3-3190-0001 | CONTRATACION DE OTROS SERVICIOS | 0.00 | 0.00 | 0.00 | 0.00 |
| | TOTAL SERVICIOS INTEGRALES Y OTROS SERVICIOS | 0.00 | 0.00 | 0.00 | 0.00 |
| 8-2-7-3-3210-0000 | ARRENDAMIENTO DE TERRENOS | 0.00 | 0.00 | 0.00 | 0.00 |
| 8-2-7-3-3220-0000 | ARRENDAMIENTO DE EDIFICIOS | | | | |
| 8-2-7-3-3220-0001 | ARRENDAMIENTO DE EDIFICIOS Y LOCALES | 0.00 | 0.00 | 0.00 | 0.00 |
| | TOTAL ARRENDAMIENTO DE EDIFICIOS | 0.00 | 0.00 | 0.00 | 0.00 |
| 8-2-7-3-3230-0000 | ARRENDAMIENTO DE MOBILIARIO Y EQUIPO DE | | | | |
| 8-2-7-3-3230-0001 | ARRENDAMIENTO DE EQUIPO Y BIENES INFORM | 0.00 | 0.00 | 0.00 | 0.00 |
| 8-2-7-3-3230-0002 | ARRENDAMIENTO DE EQUIPO DE FOTOCOPIADO | 0.00 | 0.00 | 0.00 | 0.00 |
| | TOTAL ARRENDAMIENTO DE MOBILIARIO Y EQUIPO DE | 0.00 | 0.00 | 0.00 | 0.00 |
| 8-2-7-3-3240-0000 | ARRENDAMIENTO DE EQUIPO INDUSTRIAL MEDIC | 0.00 | 0.00 | 0.00 | 0.00 |
| 8-2-7-3-3250-0000 | ARRENDAMIENTO DE EQUIPO DE TRANSPORTE | | | | |
| 8-2-7-3-3250-0001 | ARRENDAMIENTO DE EQUIPO DE TRANSPORTE PA | 0.00 | 0.00 | 0.00 | 0.00 |
| 8-2-7-3-3250-0002 | ARRENDAMIENTO DE EQUIPO DE TRANSPORTE PA | 0.00 | 0.00 | 0.00 | 0.00 |
| 8-2-7-3-3250-0003 | ARRENDAMIENTO DE EQUIPO DE TRANSPORTE PA | 0.00 | 0.00 | 0.00 | 0.00 |
| 8-2-7-3-3250-0004 | ARRENDAMIENTO DE EQUIPO DE TRANSPORTE PA | 0.00 | 0.00 | 0.00 | 0.00 |
| | TOTAL ARRENDAMIENTO DE EQUIPO DE TRANSPORTE | 0.00 | 0.00 | 0.00 | 0.00 |
| 8-2-7-3-3260-0000 | ARRENDAMIENTO DE MAQUINARIA, OTROS EQUIP | 0.00 | 0.00 | 0.00 | 0.00 |
| 8-2-7-3-3270-0000 | ARRENDAMIENTO DE ACTIVOS INTANGIBLES | 0.00 | 0.00 | 0.00 | 0.00 |
| 8-2-7-3-3280-0000 | ARRENDAMIENTO FINANCIERO | 0.00 | 0.00 | 0.00 | 0.00 |
| 8-2-7-3-3290-0000 | OTROS ARRENDAMIENTOS | | | | |
| 8-2-7-3-3290-0001 | OTROS ARRENDAMIENTOS | 18.00 | 96.00 | 0.00 | 104.00 |
| | TOTAL OTROS ARRENDAMIENTOS | 18.00 | 96.00 | 0.00 | 104.00 |
| 8-2-7-3-3310-0000 | SERVICIOS DE LEGALES, DE CONTABILIDAD, A | | | | |
| 8-2-7-3-3310-0001 | ASESORIAS ASOCIADAS A CONVENIOS O ACUERD | 0.00 | 0.00 | 0.00 | 0.00 |
| 8-2-7-3-3310-0002 | ASESORIAS POR CONTROVERSIAS | 0.00 | 0.00 | 0.00 | 0.00 |
| | TOTAL SERVICIOS DE LEGALES, DE CONTABILIDAD, A | 0.00 | 0.00 | 0.00 | 0.00 |
| 8-2-7-3-3320-0000 | SERVICIOS DE DISEÑO, ARQUITECTURA, INGEN | 0.00 | 0.00 | 0.00 | 0.00 |
| 8-2-7-3-3330-0000 | SERVICIOS DE CONSULTORIA ADMINISTRATIVA | | | | |



30 GOBIERNO DEL ESTADO DE VERACRUZ DE IGNACIO DE LA LLAVE
CONSEJO DE DESARROLLO DEL PAPALOAPAN
BALANZA DE COMPROBACION AL 31 DE MAYO DE 2015

PAGINA: 128

FECHA: 15/06/2015

| CUENTA | DESCRIPCIÓN | SALDO INICIAL AL 01-MAY | MOVIMIENTOS | | SALDO FINAL AL 31/MAY |
|-------------------|--|----------------------------|-------------|-------|--------------------------|
| | | | DEBE | HABER | |
| 8-2-7-3-3330-0001 | SERVICIOS DE INFORMÁTICA | 0.00 | 0.00 | 0.00 | 0.00 |
| 8-2-7-3-3330-0002 | SERVICIOS ESTADÍSTICOS Y GEOGRÁFICOS | 0.00 | 0.00 | 0.00 | 0.00 |
| | TOTAL SERVICIOS DE CONSULTORÍA ADMINISTRATIVA | 0.00 | 0.00 | 0.00 | 0.00 |
| 8-2-7-3-3340-0000 | CAPACITACIÓN | | | | |
| 8-2-7-3-3340-0001 | CAPACITACIÓN | 0.00 | 0.00 | 0.00 | 0.00 |
| | TOTAL CAPACITACIÓN | 0.00 | 0.00 | 0.00 | 0.00 |
| 8-2-7-3-3350-0000 | SERVICIOS DE INVESTIGACIÓN CIENTÍFICA Y | 0.00 | 0.00 | 0.00 | 0.00 |
| 8-2-7-3-3350-0001 | SERVICIOS DE APOYO ADMINISTRATIVO, TRADU | 0.00 | 0.00 | 0.00 | 0.00 |
| 8-2-7-3-3370-0000 | SERVICIOS DE PROTECCIÓN Y SEGURIDAD | 0.00 | 0.00 | 0.00 | 0.00 |
| 8-2-7-3-3380-0000 | SERVICIOS DE VIGILANCIA | | | | |
| 8-2-7-3-3380-0001 | SERVICIOS DE VIGILANCIA | 0.00 | 0.00 | 0.00 | 0.00 |
| | TOTAL SERVICIOS DE VIGILANCIA | 0.00 | 0.00 | 0.00 | 0.00 |
| 8-2-7-3-3390-0000 | SERVICIOS PROFESIONALES, CIENTÍFICOS Y T | | | | |
| 8-2-7-3-3390-0001 | ESTUDIOS, INVESTIGACIONES Y PROYECTOS | 0.00 | 0.00 | 0.00 | 0.00 |
| | TOTAL SERVICIOS PROFESIONALES, CIENTÍFICOS Y T | 0.00 | 0.00 | 0.00 | 0.00 |
| 8-2-7-3-3410-0000 | SERVICIOS FINANCIEROS Y BANCARIOS | | | | |
| 8-2-7-3-3410-0001 | SERVICIOS BANCARIOS Y FINANCIEROS | 14,829.61 | 1,514.96 | 0.00 | 16,414.57 |
| 8-2-7-3-3410-0002 | INTERESES Y COMISIONES | 0.00 | 0.00 | 0.00 | 0.00 |
| 8-2-7-3-3410-0003 | AJUJEO TÉCNICO DE PRECIOS | 0.00 | 0.00 | 0.00 | 0.00 |
| | TOTAL SERVICIOS FINANCIEROS Y BANCARIOS | 14,829.61 | 1,514.96 | 0.00 | 16,414.57 |
| 8-2-7-3-3420-0000 | SERVICIOS DE COBRANZA, INVESTIGACIÓN CRE | 0.00 | 0.00 | 0.00 | 0.00 |
| 8-2-7-3-3430-0000 | SERVICIOS DE RECALCACIÓN, TRASLADO Y CUS | 0.00 | 0.00 | 0.00 | 0.00 |
| 8-2-7-3-3440-0000 | SEGUROS DE RESPONSABILIDAD PATRIMONIAL Y | 0.00 | 0.00 | 0.00 | 0.00 |
| 8-2-7-3-3450-0000 | SEGURO DE BIENES PATRIMONIALES | | | | |
| 8-2-7-3-3450-0001 | SEGUROS DE BIENES PATRIMONIALES | 0.00 | 0.00 | 0.00 | 0.00 |
| | TOTAL SEGURO DE BIENES PATRIMONIALES | 0.00 | 0.00 | 0.00 | 0.00 |
| 8-2-7-3-3460-0000 | ALMACENAJE, EMBALAJE Y ENVASE | | | | |
| 8-2-7-3-3460-0001 | ALMACENAJE, EMBALAJE Y ENVASE | 0.00 | 0.00 | 0.00 | 0.00 |
| | TOTAL ALMACENAJE, EMBALAJE Y ENVASE | 0.00 | 0.00 | 0.00 | 0.00 |
| 8-2-7-3-3470-0000 | FLETES Y MANIOBRAS | | | | |
| 8-2-7-3-3470-0001 | FLETES Y MANIOBRAS | 0.00 | 0.00 | 0.00 | 0.00 |
| | TOTAL FLETES Y MANIOBRAS | 0.00 | 0.00 | 0.00 | 0.00 |
| 8-2-7-3-3480-0000 | COMISIONES POR VENTAS | | | | |
| 8-2-7-3-3480-0001 | SERVICIOS FINANCIEROS, BANCARIOS Y COMER | 0.00 | 0.00 | 0.00 | 0.00 |
| 8-2-7-3-3480-0002 | OTROS SERVICIOS COMERCIALES | 0.00 | 0.00 | 0.00 | 0.00 |
| | TOTAL SERVICIOS FINANCIEROS, BANCARIOS Y COMER | 0.00 | 0.00 | 0.00 | 0.00 |
| 8-2-7-3-3510-0000 | CONSERVACIÓN Y MANTENIMIENTO MENOR DE IN | | | | |
| 8-2-7-3-3510-0001 | CONSERVACIÓN Y MANTENIMIENTO DE INMUEBLE | 32,628.28 | 0.00 | 0.00 | 32,628.28 |
| | TOTAL CONSERVACIÓN Y MANTENIMIENTO MENOR DE IN | 32,628.28 | 0.00 | 0.00 | 32,628.28 |
| 8-2-7-3-3520-0000 | INSTALACIÓN, REPARACIÓN Y MANTENIMIENTO | | | | |
| 8-2-7-3-3520-0001 | CONSERVACIÓN Y MANTENIMIENTO DE EQUIPO Y | 0.00 | 0.00 | 0.00 | 0.00 |
| 8-2-7-3-3520-0002 | CONSERVACIÓN Y MANTENIMIENTO DE OTROS | 0.00 | 0.00 | 0.00 | 0.00 |
| | TOTAL INSTALACIÓN, REPARACIÓN Y MANTENIMIENTO | 0.00 | 0.00 | 0.00 | 0.00 |
| 8-2-7-3-3530-0000 | INSTALACIÓN, REPARACIÓN Y MANTENIMIENTO | | | | |
| 8-2-7-3-3530-0001 | CONSERVACIÓN Y MANTENIMIENTO DE BIENES I | 1,818.00 | 0.00 | 0.00 | 1,818.00 |
| | TOTAL INSTALACIÓN, REPARACIÓN Y MANTENIMIENTO | 1,818.00 | 0.00 | 0.00 | 1,818.00 |
| 8-2-7-3-3540-0000 | INSTALACIÓN, REPARACIÓN Y MANTENIMIENTO | | | | |
| 8-2-7-3-3540-0001 | CONSERVACIÓN Y MANTENIMIENTO DE EQUIPOS | 0.00 | 0.00 | 0.00 | 0.00 |
| | TOTAL INSTALACIÓN, REPARACIÓN Y MANTENIMIENTO | 0.00 | 0.00 | 0.00 | 0.00 |
| 8-2-7-3-3550-0000 | REPARACIÓN Y MANTENIMIENTO DE EQUIPO DE | | | | |
| 8-2-7-3-3550-0001 | CONSERVACIÓN Y MANTENIMIENTO DE VEHÍCULO | 0.00 | 0.00 | 0.00 | 0.00 |
| 8-2-7-3-3550-0002 | CONSERVACIÓN Y MANTENIMIENTO DE VEHÍCULO | 6,860.00 | 0.00 | 0.00 | 6,860.00 |
| 8-2-7-3-3550-0003 | CONSERVACIÓN Y MANTENIMIENTO DE VEHÍCULO | 0.00 | 0.00 | 0.00 | 0.00 |
| | TOTAL REPARACIÓN Y MANTENIMIENTO DE EQUIPO DE | 6,860.00 | 0.00 | 0.00 | 6,860.00 |
| 8-2-7-3-3560-0000 | REPARACIÓN Y MANTENIMIENTO DE EQUIPO DE | 0.00 | 0.00 | 0.00 | 0.00 |
| 8-2-7-3-3570-0000 | INSTALACIÓN, REPARACIÓN Y MANTENIMIENTO | | | | |
| 8-2-7-3-3570-0001 | CONSERVACIÓN Y MANTENIMIENTO DE MAQUINAR | 0.00 | 0.00 | 0.00 | 0.00 |
| | TOTAL INSTALACIÓN, REPARACIÓN Y MANTENIMIENTO | 0.00 | 0.00 | 0.00 | 0.00 |
| 8-2-7-3-3590-0000 | SERVICIOS DE LIMPIEZA Y MANEJO DE DESECH | | | | |



30 GOBIERNO DEL ESTADO DE VERACRUZ DE IGNACIO DE LA LLAVE
CONSEJO DE DESARROLLO DEL PAPALOAPAN
BALANZA DE COMPROBACION AL 31 DE MAYO DE 2016

PAGINA: 127

FECHA: 18/06/2016

| CUENTA | DESCRIPCION | SALDO INICIAL AL 01-MAY | MOVIMIENTOS | | SALDO FINAL AL 31/MAY |
|--|--|----------------------------|-------------|-------|--------------------------|
| | | | DEBE | HABER | |
| 8-2-7-3-3585-0001 | SERVICIO DE LAVANDERIA, LIMPICZA, HIGIEN | 0.00 | 0.00 | 0.00 | 0.00 |
| TOTAL SERVICIOS DE LIMPIEZA Y MANEJO DE DEGRAD | | 0.00 | 0.00 | 0.00 | 0.00 |
| 8-2-7-3-3590-0000 | SERVICIOS DE JARDINERIA Y FUMIGACION | | | | |
| 8-2-7-3-3590-0001 | FUMIGACION | 0.00 | 0.00 | 0.00 | 0.00 |
| TOTAL SERVICIOS DE JARDINERIA Y FUMIGACION | | 0.00 | 0.00 | 0.00 | 0.00 |
| 8-2-7-3-3610-0000 | DIFUSION POR RADIO, TELEVISION Y OTROS M | | | | |
| 8-2-7-3-3610-0001 | PUBLICACIONES OFICIALES PARA DIFUSION T | 0.00 | 0.00 | 0.00 | 0.00 |
| 8-2-7-3-3610-0002 | PUBLICACIONES OFICIALES PARA LICITACIONE | 0.00 | 0.00 | 0.00 | 0.00 |
| 8-2-7-3-3610-0003 | OTROS GASTOS DE PURIFICACION, DIFUSION E | 0.00 | 0.00 | 0.00 | 0.00 |
| 8-2-7-3-3610-0004 | IMPRESIONES | 629.00 | 961.60 | 0.00 | 1,590.60 |
| 8-2-7-3-3610-0005 | DIFUSION DE MENSAJES SOBRE PROGRAMAS YA | 0.00 | 0.00 | 0.00 | 0.00 |
| TOTAL DIFUSION POR RADIO, TELEVISION Y OTROS M | | 629.00 | 961.60 | 0.00 | 1,590.60 |
| 8-2-7-3-3620-0000 | DIFUSION POR RADIO, TELEVISION Y OTROS M | | | | |
| 8-2-7-3-3620-0000 | SERVICIOS DE CREATIVIDAD, PREPRODUCCION | 0.00 | 0.00 | 0.00 | 0.00 |
| 8-2-7-3-3640-0000 | SERVICIOS DE REVELADO DE FOTOGRAFIAS | | | | |
| 8-2-7-3-3640-0001 | OTROS GASTOS DE PUBLICACION, DIFUSION E | 0.00 | 0.00 | 0.00 | 0.00 |
| TOTAL SERVICIOS DE REVELADO DE FOTOGRAFIAS | | 0.00 | 0.00 | 0.00 | 0.00 |
| 8-2-7-3-3650-0000 | SERVICIOS DE INDUSTRIA FILMICA, DEL SONI | 0.00 | 0.00 | 0.00 | 0.00 |
| 8-2-7-3-3660-0000 | SERVICIO DE CREACION Y DIFUSION DE CONTE | | | | |
| 8-2-7-3-3660-0001 | DIFUSION DE MENSAJES SOBRE PROGRAMAS YA | 0.00 | 0.00 | 0.00 | 0.00 |
| TOTAL SERVICIO DE CREACION Y DIFUSION DE CONTE | | 0.00 | 0.00 | 0.00 | 0.00 |
| 8-2-7-3-3690-0000 | OTROS SERVICIOS DE INFORMACION | 0.00 | 0.00 | 0.00 | 0.00 |
| 8-2-7-3-3710-0000 | PASAJES AEREOS | | | | |
| 8-2-7-3-3710-0001 | PASAJES NACIONALES A SERVIDORES PUBLICOS | 0.00 | 0.00 | 0.00 | 0.00 |
| 8-2-7-3-3710-0002 | PASAJES INTERNACIONALES A SERVIDORES PUB | 0.00 | 0.00 | 0.00 | 0.00 |
| TOTAL PASAJES AEREOS | | 0.00 | 0.00 | 0.00 | 0.00 |
| 8-2-7-3-3720-0000 | PASAJES TERRESTRES | | | | |
| 8-2-7-3-3720-0001 | PASAJES NACIONALES A SERVIDORES PUBLICOS | 13,358.50 | 9,302.00 | 0.00 | 22,700.50 |
| 8-2-7-3-3720-0002 | PASAJES INTERNACIONALES A SERVIDORES PUB | 0.00 | 0.00 | 0.00 | 0.00 |
| TOTAL PASAJES TERRESTRES | | 13,358.50 | 9,302.00 | 0.00 | 22,700.50 |
| 8-2-7-3-3730-0000 | PASAJES MARITIMOS, LACUSTRES Y FLUVIALES | 0.00 | 0.00 | 0.00 | 0.00 |
| 8-2-7-3-3740-0000 | AUTOTRANSPORTE | 0.00 | 0.00 | 0.00 | 0.00 |
| 8-2-7-3-3750-0000 | VIATICOS EN EL PAIS | | | | |
| 8-2-7-3-3750-0001 | VIATICOS NACIONALES A SERVIDORES PUBLICO | 8,771.84 | 3,244.30 | 0.00 | 12,015.94 |
| TOTAL VIATICOS EN EL PAIS | | 8,771.84 | 3,244.30 | 0.00 | 12,015.94 |
| 8-2-7-3-3760-0000 | VIATICOS EN EL EXTRANJERO | | | | |
| 8-2-7-3-3760-0001 | VIATICOS INTERNACIONALES A SERVIDORES PU | 0.00 | 0.00 | 0.00 | 0.00 |
| TOTAL VIATICOS EN EL EXTRANJERO | | 0.00 | 0.00 | 0.00 | 0.00 |
| 8-2-7-3-3770-0000 | GASTOS DE INSTALACION Y TRASLADO DE MENA | 0.00 | 0.00 | 0.00 | 0.00 |
| 8-2-7-3-3780-0000 | SERVICIOS INTEGRALES DE TRASLADO DE VIAT | 0.00 | 0.00 | 0.00 | 0.00 |
| 8-2-7-3-3790-0000 | OTROS SERVICIOS DE TRASLADO Y HOSPEDAJE | | | | |
| 8-2-7-3-3790-0001 | TRASLADOS LOCALES | 1,600.00 | 1,175.00 | 0.00 | 2,775.00 |
| TOTAL OTROS SERVICIOS DE TRASLADO Y HOSPECAJE | | 1,600.00 | 1,175.00 | 0.00 | 2,775.00 |
| 8-2-7-3-3810-0000 | GASTOS DE CEREMONIAL | | | | |
| 8-2-7-3-3810-0001 | ATENCION A VISITANTES | 3,681.00 | 0.00 | 0.00 | 3,681.00 |
| TOTAL GASTOS DE CEREMONIAL | | 3,681.00 | 0.00 | 0.00 | 3,681.00 |
| 8-2-7-3-3820-0000 | GASTOS DE ORDEN SOCIAL Y CULTURAL | | | | |
| 8-2-7-3-3820-0001 | ESPECTACULOS CULTURALES | 47,700.00 | 0.00 | 0.00 | 47,700.00 |
| 8-2-7-3-3820-0002 | ACTIVIDADES CIVICAS Y FESTIVIDADES | 0.00 | 0.00 | 0.00 | 0.00 |
| TOTAL GASTOS DE ORDEN SOCIAL Y CULTURAL | | 47,700.00 | 0.00 | 0.00 | 47,700.00 |
| 8-2-7-3-3830-0000 | CONGRESOS Y CONVENCIONES | | | | |
| 8-2-7-3-3830-0001 | CONGRESOS Y CONVENCIONES | 0.00 | 0.00 | 0.00 | 0.00 |
| TOTAL CONGRESOS Y CONVENCIONES | | 0.00 | 0.00 | 0.00 | 0.00 |
| 8-2-7-3-3840-0000 | EXPOSICIONES | | | | |
| 8-2-7-3-3840-0001 | EXPOSICIONES | 60,000.00 | 60,000.00 | 0.00 | 69,900.00 |
| TOTAL EXPOSICIONES | | 60,000.00 | 60,000.00 | 0.00 | 69,900.00 |
| 8-2-7-3-3850-0000 | GASTOS DE REPRESENTACION | 0.00 | 0.00 | 0.00 | 0.00 |
| 8-2-7-3-3860-0000 | SERVICIOS FUNERARIOS Y DE CEMENTERIOS | 0.00 | 0.00 | 0.00 | 0.00 |
| 8-2-7-3-3870-0000 | IMPUESTOS Y DERECHOS | | | | |



30 GOBIERNO DEL ESTADO DE VERACRUZ DE IGNACIO DE LA LLAVE
CONSEJO DE DESARROLLO DEL PAPALOAPAN
BALANZA DE COMPROBACION AL 31 DE MAYO DE 2015

PAGINA: 128

FECHA: 18/06/2015

| CUENTA | DESCRIPCION | SALDO INICIAL AL 01-MAY | MOVIMIENTOS | | SALDO FINAL AL 31/MAY |
|-------------------|---|----------------------------|-------------|-------|--------------------------|
| | | | DEBE | HABER | |
| 8-2-7-3-3920-0001 | OTROS IMPUESTOS, DERECHOS Y CUOTAS | 0.00 | 0.00 | 0.00 | 0.00 |
| | TOTAL IMPUESTOS Y DERECHOS | 0.00 | 0.00 | 0.00 | 0.00 |
| 8-2-7-3-3930-0000 | IMPUESTOS Y DERECHOS DE IMPORTACION | 0.00 | 0.00 | 0.00 | 0.00 |
| 8-2-7-3-3940-0000 | SENTENCIAS Y RESOLUCIONES POR AUTORIDAD | 0.00 | 0.00 | 0.00 | 0.00 |
| 8-2-7-3-3950-0000 | PENAS, MULTAS, ACCESORIOS Y ADJUDICACION | 0.00 | 0.00 | 0.00 | 0.00 |
| 8-2-7-3-3960-0000 | OTROS GASTOS POR RESPONSABILIDADES | 0.00 | 0.00 | 0.00 | 0.00 |
| 8-2-7-3-3970-0000 | LITIGACIONES | 0.00 | 0.00 | 0.00 | 0.00 |
| 8-2-7-3-3980-0000 | IMPUESTOS SOBRE NOMINAS Y OTROS QUE SE DE | 0.00 | 0.00 | 0.00 | 0.00 |
| 8-2-7-3-3980-0001 | IMPUESTO 1% SOBRE NOMINA | 0.00 | 0.00 | 0.00 | 0.00 |
| | TOTAL IMPUESTOS SOBRE NOMINAS Y OTROS QUE SE DE | 0.00 | 0.00 | 0.00 | 0.00 |
| 8-2-7-3-3990-0000 | OTROS SERVICIOS GENERALES | 0.00 | 0.00 | 0.00 | 0.00 |
| 8-2-7-3-3990-0001 | FONDO REVOLVENTE | 0.00 | 0.00 | 0.00 | 0.00 |
| | TOTAL OTROS SERVICIOS GENERALES | 0.00 | 0.00 | 0.00 | 0.00 |
| | TOTAL SERVICIOS GENERALES | 189,762.03 | 66,558.66 | 0.00 | 276,320.69 |
| 8-2-7-4-0000-0000 | TRANSFERENCIAS, ASIGNACIONES, SUBSIDIOS | | | | |
| 8-2-7-4-4100-0000 | ASIGNACIONES PRESUPUESTARIAS AL PODER EJ | 0.00 | 0.00 | 0.00 | 0.00 |
| 8-2-7-4-4120-0000 | ASIGNACIONES PRESUPUESTARIAS AL PODER LE | | | | |
| 8-2-7-4-4120-0001 | PODER LEGISLATIVO | 0.00 | 0.00 | 0.00 | 0.00 |
| | TOTAL ASIGNACIONES PRESUPUESTARIAS AL PODER LE | 0.00 | 0.00 | 0.00 | 0.00 |
| 8-2-7-4-4130-0000 | ASIGNACIONES PRESUPUESTARIAS AL PODER JU | | | | |
| 8-2-7-4-4130-0001 | PODER JUDICIAL | 0.00 | 0.00 | 0.00 | 0.00 |
| | TOTAL ASIGNACIONES PRESUPUESTARIAS AL PODER JU | 0.00 | 0.00 | 0.00 | 0.00 |
| 8-2-7-4-4140-0000 | ASIGNACIONES PRESUPUESTARIAS A ORGANOS A | | | | |
| 8-2-7-4-4140-0001 | INSTITUTO ELECTORAL VERACRUZANO | 0.00 | 0.00 | 0.00 | 0.00 |
| 8-2-7-4-4140-0002 | COMISION ESTATAL DE DERECHOS HUMANOS | 0.00 | 0.00 | 0.00 | 0.00 |
| 8-2-7-4-4140-0003 | ORGANO DE FISCALIZACION SUPERIOR DEL EST | 0.00 | 0.00 | 0.00 | 0.00 |
| 8-2-7-4-4140-0004 | UNIVERSIDAD VERACRUZANA SUBSIDIO ESTATAL | 0.00 | 0.00 | 0.00 | 0.00 |
| 8-2-7-4-4140-0005 | UNIVERSIDAD VERACRUZANA SUBSIDIO FEDERAL | 0.00 | 0.00 | 0.00 | 0.00 |
| 8-2-7-4-4140-0006 | INSTITUTO VERACRUZANO DE ACCESO A LA INF | 0.00 | 0.00 | 0.00 | 0.00 |
| | TOTAL ASIGNACIONES PRESUPUESTARIAS A ORGANOS A | 0.00 | 0.00 | 0.00 | 0.00 |
| 8-2-7-4-4150-0000 | TRANSFERENCIAS INTERNAS OTORGADAS A ENTI | | | | |
| 8-2-7-4-4150-0001 | SUBSIDIOS A ENTIDADES GASTOS DE OPERACION | 3,360.50 | 0.00 | 0.00 | 3,360.50 |
| 8-2-7-4-4150-0002 | SUBSIDIOS A ENTIDADES SERVICIOS PERSONA | 0.00 | 0.00 | 0.00 | 0.00 |
| | TOTAL TRANSFERENCIAS INTERNAS OTORGADAS A ENTI | 3,360.50 | 0.00 | 0.00 | 3,360.50 |
| 8-2-7-4-4160-0000 | TRANSFERENCIAS INTERNAS OTORGADAS A ENTI | 0.00 | 0.00 | 0.00 | 0.00 |
| 8-2-7-4-4170-0000 | TRANSFERENCIAS INTERNAS OTORGADAS A FIDE | 0.00 | 0.00 | 0.00 | 0.00 |
| 8-2-7-4-4180-0000 | TRANSFERENCIAS INTERNAS OTORGADAS A INST | 0.00 | 0.00 | 0.00 | 0.00 |
| 8-2-7-4-4190-0000 | TRANSFERENCIAS INTERNAS OTORGADAS A FIDE | 0.00 | 0.00 | 0.00 | 0.00 |
| 8-2-7-4-4210-0000 | TRANSFERENCIAS OTORGADAS A ENTIDADES PAR | | | | |
| 8-2-7-4-4210-0001 | SERVICIOS DE SALUD DE VERACRUZ | 0.00 | 0.00 | 0.00 | 0.00 |
| 8-2-7-4-4210-0002 | SERVICIOS DE SALUD FEDERAL PASA | 0.00 | 0.00 | 0.00 | 0.00 |
| | TOTAL TRANSFERENCIAS OTORGADAS A ENTIDADES PAR | 0.00 | 0.00 | 0.00 | 0.00 |
| 8-2-7-4-4220-0000 | TRANSFERENCIAS OTORGADAS PARA ENTIDADES | 0.00 | 0.00 | 0.00 | 0.00 |
| 8-2-7-4-4230-0000 | TRANSFERENCIAS OTORGADAS PARA INSTITUCIO | 0.00 | 0.00 | 0.00 | 0.00 |
| 8-2-7-4-4240-0000 | TRANSFERENCIAS OTORGADAS A ENTIDADES FED | 0.00 | 0.00 | 0.00 | 0.00 |
| 8-2-7-4-4250-0000 | TRANSFERENCIAS A FIDECOMISOS DE ENTIDAD | | | | |
| 8-2-7-4-4250-0001 | APORTACIONES A FIDECOMISOS RECURSOS EST | 0.00 | 0.00 | 0.00 | 0.00 |
| 8-2-7-4-4250-0002 | APORTACIONES A FIDECOMISOS RECURSOS FED | 0.00 | 0.00 | 0.00 | 0.00 |
| 8-2-7-4-4250-0003 | APORTACIONES PARA EL FONDO DE SEGURIDAD | 0.00 | 0.00 | 0.00 | 0.00 |
| 8-2-7-4-4250-0004 | APORTACIONES PARA EL FONDO DE SEGURIDAD | 0.00 | 0.00 | 0.00 | 0.00 |
| | TOTAL TRANSFERENCIAS A FIDECOMISOS DE ENTIDAD | 0.00 | 0.00 | 0.00 | 0.00 |
| 8-2-7-4-4310-0000 | SUBSIDIOS A LA PRODUCCION | 0.00 | 0.00 | 0.00 | 0.00 |
| 8-2-7-4-4320-0000 | SUBSIDIOS A LA DISTRIBUCION | 0.00 | 0.00 | 0.00 | 0.00 |
| 8-2-7-4-4330-0000 | SUBSIDIOS A LA INVERSION | 0.00 | 0.00 | 0.00 | 0.00 |
| 8-2-7-4-4340-0000 | SUBSIDIOS A LA PRESTACION DE SERVICIOS P | 0.00 | 0.00 | 0.00 | 0.00 |
| 8-2-7-4-4360-0000 | SUBSIDIOS PARA CUBRIR DIFERENCIALES DE T | 0.00 | 0.00 | 0.00 | 0.00 |
| 8-2-7-4-4360-0000 | SUBSIDIOS A LA VIVIENDA | 0.00 | 0.00 | 0.00 | 0.00 |
| 8-2-7-4-4370-0000 | SUBVENCIONES AL CONSUMO | 0.00 | 0.00 | 0.00 | 0.00 |
| 8-2-7-4-4380-0000 | SUBSIDIOS A ENTIDADES FEDERATIVAS Y MUNI | 0.00 | 0.00 | 0.00 | 0.00 |



30 GOBIERNO DEL ESTADO DE VERACRUZ DE IGNACIO DE LA LLAVE
CONSEJO DE DESARROLLO DEL PAPALOAPAN
BALANZA DE COMPROBACION AL 31 DE MAYO DE 2015

PAGINA: 123

FECHA: 16/06/2015

| CUENTA | DESCRIPCION | SALDO INICIAL AL 01-MAY | MOVIMIENTOS | | SALDO FINAL AL 31/MAY |
|-------------------|---|----------------------------|-------------|-------|--------------------------|
| | | | DEBE | HABER | |
| 8-2-7-4-4290-0000 | OTROS SUBSIDIOS | 0.00 | 0.00 | 0.00 | 0.00 |
| 8-2-7-4-4410-0000 | AYUDAS SOCIALES A PERSONAS | | | | |
| 8-2-7-4-4410-0001 | PROTECCION A ANCIANOS Y DESVALIDOS | 0.00 | 0.00 | 0.00 | 0.00 |
| 8-2-7-4-4410-0002 | SERVICIOS MEDICOS | 0.00 | 0.00 | 0.00 | 0.00 |
| 8-2-7-4-4410-0003 | TRASLADO DE PERSONAS | 0.00 | 0.00 | 0.00 | 0.00 |
| | TOTAL AYUDAS SOCIALES A PERSONAS | 0.00 | 0.00 | 0.00 | 0.00 |
| 8-2-7-4-4430-0000 | BECAS Y OTRAS AYUDAS PARA PROGRAMAS DE C | | | | |
| 8-2-7-4-4430-0001 | BECAS | 0.00 | 0.00 | 0.00 | 0.00 |
| | TOTAL BECAS Y OTRAS AYUDAS PARA PROGRAMAS DE C | 0.00 | 0.00 | 0.00 | 0.00 |
| 8-2-7-4-4430-0000 | AYUDAS SOCIALES A INSTITUCIONES DE ENSEÑ | | | | |
| 8-2-7-4-4430-0001 | OTROS SUBSIDIOS EDUCACIONALES RECURSOS E | 0.00 | 0.00 | 0.00 | 0.00 |
| 8-2-7-4-4430-0002 | OTROS SUBSIDIOS EDUCACIONALES RECURSOS F | 0.00 | 0.00 | 0.00 | 0.00 |
| | TOTAL AYUDAS SOCIALES A INSTITUCIONES DE ENSEÑ | 0.00 | 0.00 | 0.00 | 0.00 |
| 8-2-7-4-4440-0000 | AYUDAS SOCIALES A ACTIVIDADES CIENTIFIC | | | | |
| 8-2-7-4-4440-0001 | SUBSIDIOS CULTURALES Y CIENTIFICOS | 0.00 | 0.00 | 0.00 | 0.00 |
| | TOTAL AYUDAS SOCIALES A ACTIVIDADES CIENTIFIC | 0.00 | 0.00 | 0.00 | 0.00 |
| 8-2-7-4-4450-0000 | AYUDAS SOCIALES A INSTITUCIONES SIN FINE | | | | |
| 8-2-7-4-4450-0001 | SUBSIDIOS A INSTITUCIONES | 0.00 | 0.00 | 0.00 | 0.00 |
| 8-2-7-4-4450-0002 | APOYO A REPRESENTANTES OBREROS Y PATRONA | 0.00 | 0.00 | 0.00 | 0.00 |
| 8-2-7-4-4450-0003 | SUBSIDIOS A AGRUPACIONES | 0.00 | 0.00 | 0.00 | 0.00 |
| 8-2-7-4-4450-0004 | SUBSIDIOS A SINDICATOS | 0.00 | 0.00 | 0.00 | 0.00 |
| | TOTAL AYUDAS SOCIALES A INSTITUCIONES SIN FINE | 0.00 | 0.00 | 0.00 | 0.00 |
| 8-2-7-4-4460-0000 | AYUDAS SOCIALES A COOPERATIVAS | 0.00 | 0.00 | 0.00 | 0.00 |
| 8-2-7-4-4470-0000 | AYUDAS SOCIALES A ENTIDADES DE INTERES P | 0.00 | 0.00 | 0.00 | 0.00 |
| 8-2-7-4-4480-0000 | AYUDAS POR DESASTRES NATURALES Y OTROS S | 0.00 | 0.00 | 0.00 | 0.00 |
| 8-2-7-4-4510-0000 | PENSIONES | 0.00 | 0.00 | 0.00 | 0.00 |
| 8-2-7-4-4520-0000 | JUBILADOS | 0.00 | 0.00 | 0.00 | 0.00 |
| 8-2-7-4-4530-0000 | OTRAS PENSIONES Y JUBILACIONES | 0.00 | 0.00 | 0.00 | 0.00 |
| 8-2-7-4-4510-0000 | TRANSFERENCIAS A FIDEICOMISOS DEL PODER | 0.00 | 0.00 | 0.00 | 0.00 |
| 8-2-7-4-4520-0000 | TRANSFERENCIAS A FIDEICOMISOS DEL PODER | 0.00 | 0.00 | 0.00 | 0.00 |
| 8-2-7-4-4530-0000 | TRANSFERENCIAS A FIDEICOMISOS DEL PODER | 0.00 | 0.00 | 0.00 | 0.00 |
| 8-2-7-4-4540-0000 | TRANSFERENCIAS A FIDEICOMISOS PUBLICOS E | 0.00 | 0.00 | 0.00 | 0.00 |
| 8-2-7-4-4550-0000 | TRANSFERENCIAS A FIDEICOMISOS PUBLICOS D | 0.00 | 0.00 | 0.00 | 0.00 |
| 8-2-7-4-4560-0000 | TRANSFERENCIAS A FIDEICOMISOS DE INSTITU | 0.00 | 0.00 | 0.00 | 0.00 |
| 8-2-7-4-4710-0000 | TRANSFERENCIAS POR OBLIGACION DE LEY | 0.00 | 0.00 | 0.00 | 0.00 |
| 8-2-7-4-4810-0000 | DONATIVOS A INSTITUCIONES SIN FINES DE L | 0.00 | 0.00 | 0.00 | 0.00 |
| 8-2-7-4-4820-0000 | DONATIVOS A ENTIDADES FEDERATIVAS | 0.00 | 0.00 | 0.00 | 0.00 |
| 8-2-7-4-4830-0000 | DONATIVOS A FIDEICOMISOS PRIVADOS | 0.00 | 0.00 | 0.00 | 0.00 |
| 8-2-7-4-4840-0000 | DONATIVOS A FIDEICOMISOS ESTATALES | 0.00 | 0.00 | 0.00 | 0.00 |
| 8-2-7-4-4850-0000 | DONATIVOS INTERNACIONALES | 0.00 | 0.00 | 0.00 | 0.00 |
| 8-2-7-4-4910-0000 | TRANSFERENCIAS PARA GOBIERNOS EXTRANJERO | 0.00 | 0.00 | 0.00 | 0.00 |
| 8-2-7-4-4930-0000 | TRANSFERENCIAS PARA EL SECTOR PRIVADO EX | 0.00 | 0.00 | 0.00 | 0.00 |
| | TOTAL TRANSFERENCIAS, ASIGNACIONES, SUBSIDIOS | 3,360.50 | 0.00 | 0.00 | 3,360.50 |
| 8-2-7-5-0000-0000 | BIENES MUEBLES, INMUEBLES E INTANGIBLES | | | | |
| 8-2-7-5-5110-0000 | MUEBLES DE OFICINA Y ESTANTERIA | | | | |
| 8-2-7-5-5110-0001 | MOBILIARIO Y EQUIPO DE OFICINA | 0.00 | 0.00 | 0.00 | 0.00 |
| | TOTAL MUEBLES DE OFICINA Y ESTANTERIA | 0.00 | 0.00 | 0.00 | 0.00 |
| 8-2-7-5-5120-0000 | MUEBLES EXCEPTO DE OFICINA Y ESTANTERIA | | | | |
| 8-2-7-5-5120-0001 | OTROS MUEBLES | 0.00 | 0.00 | 0.00 | 0.00 |
| | TOTAL MUEBLES EXCEPTO DE OFICINA Y ESTANTERIA | 0.00 | 0.00 | 0.00 | 0.00 |
| 8-2-7-5-5130-0000 | BIENES ARTISTICOS, CULTURALES Y CIENTIFIC | | | | |
| 8-2-7-5-5130-0001 | BIENES PARA BIBLIOTECAS Y MUSEOS | 0.00 | 0.00 | 0.00 | 0.00 |
| | TOTAL BIENES ARTISTICOS, CULTURALES Y CIENTIFIC | 0.00 | 0.00 | 0.00 | 0.00 |
| 8-2-7-5-5140-0000 | OBJETOS DE VALOR | 0.00 | 0.00 | 0.00 | 0.00 |
| 8-2-7-5-5150-0000 | EQUIPO DE COMPUTO Y DE TECNOLOGIAS DE LA | | | | |
| 8-2-7-5-5150-0001 | BIENES INFORMATICOS | 0.00 | 0.00 | 0.00 | 0.00 |
| | TOTAL EQUIPO DE COMPUTO Y DE TECNOLOGIAS DE LA | 0.00 | 0.00 | 0.00 | 0.00 |
| 8-2-7-5-5160-0000 | OTROS MOBILIARIOS Y EQUIPO DE ADMINISTRA | 0.00 | 0.00 | 0.00 | 0.00 |
| 8-2-7-5-5210-0000 | EQUIPOS Y APARATOS AUDIOVISUALES | | | | |



30 GOBIERNO DEL ESTADO DE VERACRUZ DE IGNACIO DE LA LLAVE
 CONSEJO DE DESARROLLO DEL PAPALOAPAN
 BALANZA DE COMPROBACION AL 31 DE MAYO DE 2015

PAGINA 130

FECHA: 18/06/2015

| CUENTA | DESCRIPCION | SALDO INICIAL AL 01-MAY | MOVIMIENTOS | | SALDO FINAL AL 31/MAY |
|-------------------|--|----------------------------|-------------|-------|--------------------------|
| | | | DEBE | HABER | |
| 8-2-7-5-5210-0001 | EQUIPO AUDIOVISUAL | 0.00 | 0.00 | 0.00 | 0.00 |
| | TOTAL EQUIPOS Y APARATOS AUDIOVISUALES | 0.00 | 0.00 | 0.00 | 0.00 |
| 8-2-7-5-5220-0000 | APARATOS DEPORTIVOS | | | | |
| 8-2-7-5-5220-0001 | EQUIPOS DEPORTIVOS | 0.00 | 0.00 | 0.00 | 0.00 |
| | TOTAL APARATOS DEPORTIVOS | 0.00 | 0.00 | 0.00 | 0.00 |
| 8-2-7-5-5230-0000 | CAMARAS FOTOGRAFICAS Y DE VIDEO | | | | |
| 8-2-7-5-5230-0001 | EQUIPO FOTOGRAFICO | 0.00 | 0.00 | 0.00 | 0.00 |
| | TOTAL CAMARAS FOTOGRAFICAS Y DE VIDEO | 0.00 | 0.00 | 0.00 | 0.00 |
| 8-2-7-5-5200-0000 | OTRO MOBILIARIO Y EQUIPO EDUCACIONAL Y R | | | | |
| 8-2-7-5-5200-0001 | EQUIPOS RECREATIVOS | 0.00 | 0.00 | 0.00 | 0.00 |
| 8-2-7-5-5200-0002 | INSTRUMENTOS MUSICALES | 0.00 | 0.00 | 0.00 | 0.00 |
| 8-2-7-5-5200-0003 | MUEBLES ESCOLARES | 0.00 | 0.00 | 0.00 | 0.00 |
| | TOTAL OTRO MOBILIARIO Y EQUIPO EDUCACIONAL Y R | 0.00 | 0.00 | 0.00 | 0.00 |
| 8-2-7-5-5310-0000 | EQUIPO MEDICO Y DE LABORATORIO | | | | |
| 8-2-7-5-5310-0001 | EQUIPO MEDICO Y DE LABORATORIO | 0.00 | 0.00 | 0.00 | 0.00 |
| | TOTAL EQUIPO MEDICO Y DE LABORATORIO | 0.00 | 0.00 | 0.00 | 0.00 |
| 8-2-7-5-5320-0000 | INSTRUMENTAL MEDICO Y DE LABORATORIO | | | | |
| 8-2-7-5-5320-0001 | INSTRUMENTAL MEDICO Y DE LABORATORIO | 0.00 | 0.00 | 0.00 | 0.00 |
| | TOTAL INSTRUMENTAL MEDICO Y DE LABORATORIO | 0.00 | 0.00 | 0.00 | 0.00 |
| 8-2-7-5-5410-0000 | VEHICULOS Y EQUIPO TERRESTRE | | | | |
| 8-2-7-5-5410-0001 | VEHICULOS TERRESTRES PARA PROGRAMAS DE S | 0.00 | 0.00 | 0.00 | 0.00 |
| 8-2-7-5-5410-0002 | VEHICULOS TERRESTRES PARA SERVICIOS Y OP | 0.00 | 0.00 | 0.00 | 0.00 |
| 8-2-7-5-5410-0003 | VEHICULOS TERRESTRES PARA SERVICIOS ADM | 0.00 | 0.00 | 0.00 | 0.00 |
| | TOTAL VEHICULOS Y EQUIPO TERRESTRE | 0.00 | 0.00 | 0.00 | 0.00 |
| 8-2-7-5-5420-0000 | CARROCERIAS Y REMOLQUES | | | | |
| 8-2-7-5-5420-0001 | CARROCERIAS Y REMOLQUES PARA PROGRAMAS D | 0.00 | 0.00 | 0.00 | 0.00 |
| 8-2-7-5-5420-0002 | CARROCERIAS Y REMOLQUES PARA PROGRAMAS S | 0.00 | 0.00 | 0.00 | 0.00 |
| 8-2-7-5-5420-0003 | CARROCERIAS Y REMOLQUES PARA SERVICIOS A | 0.00 | 0.00 | 0.00 | 0.00 |
| | TOTAL CARROCERIAS Y REMOLQUES | 0.00 | 0.00 | 0.00 | 0.00 |
| 8-2-7-5-5430-0000 | EQUIPO AERODESPACIAL | | | | |
| 8-2-7-5-5430-0001 | EQUIPO AEREO PARA PROGRAMAS DE SEGURIDAD | 0.00 | 0.00 | 0.00 | 0.00 |
| 8-2-7-5-5430-0002 | EQUIPO AEREO PARA PROGRAMAS SERVICIOS Y | 0.00 | 0.00 | 0.00 | 0.00 |
| 8-2-7-5-5430-0003 | EQUIPO AEREO PARA SERVICIOS ADMINISTRATI | 0.00 | 0.00 | 0.00 | 0.00 |
| | TOTAL EQUIPO AERODESPACIAL | 0.00 | 0.00 | 0.00 | 0.00 |
| 8-2-7-5-5440-0000 | EQUIPO FERROVIARIO | 0.00 | 0.00 | 0.00 | 0.00 |
| 8-2-7-5-5450-0000 | EMBARCACIONES | | | | |
| 8-2-7-5-5450-0001 | MARITIMOS, LACUSTRES Y FLUVIALES PARA PR | 0.00 | 0.00 | 0.00 | 0.00 |
| 8-2-7-5-5450-0002 | MARITIMOS, LACUSTRES Y FLUVIALES PARA SE | 0.00 | 0.00 | 0.00 | 0.00 |
| 8-2-7-5-5450-0003 | MARITIMOS, LACUSTRES Y FLUVIALES PARA SE | 0.00 | 0.00 | 0.00 | 0.00 |
| | TOTAL EMBARCACIONES | 0.00 | 0.00 | 0.00 | 0.00 |
| 8-2-7-5-5490-0000 | OTROS EQUIPOS DE TRANSPORTE | | | | |
| 8-2-7-5-5490-0001 | OTROS EQUIPOS DE TRANSPORTE | 0.00 | 0.00 | 0.00 | 0.00 |
| | TOTAL OTROS EQUIPOS DE TRANSPORTE | 0.00 | 0.00 | 0.00 | 0.00 |
| 8-2-7-5-5510-0000 | EQUIPO DE DEFENSA Y SEGURIDAD | | | | |
| 8-2-7-5-5510-0001 | EQUIPO PARA POLICIA Y TRANSITO | 0.00 | 0.00 | 0.00 | 0.00 |
| | TOTAL EQUIPO DE DEFENSA Y SEGURIDAD | 0.00 | 0.00 | 0.00 | 0.00 |
| 8-2-7-5-5610-0000 | MAQUINARIA Y EQUIPO AGROPECUARIO | | | | |
| 8-2-7-5-5610-0001 | MAQUINARIA Y EQUIPO AGROPECUARIO | 0.00 | 0.00 | 0.00 | 0.00 |
| | TOTAL MAQUINARIA Y EQUIPO AGROPECUARIO | 0.00 | 0.00 | 0.00 | 0.00 |
| 8-2-7-5-5620-0000 | MAQUINARIA Y EQUIPO INDUSTRIAL | | | | |
| 8-2-7-5-5620-0001 | MAQUINARIA Y EQUIPO INDUSTRIAL | 0.00 | 0.00 | 0.00 | 0.00 |
| 8-2-7-5-5620-0002 | MAQUINARIA Y EQUIPO PARA SUMINISTRO DE A | 0.00 | 0.00 | 0.00 | 0.00 |
| | TOTAL MAQUINARIA Y EQUIPO INDUSTRIAL | 0.00 | 0.00 | 0.00 | 0.00 |
| 8-2-7-5-5630-0000 | MAQUINARIA Y EQUIPO DE CONSTRUCCION | | | | |
| 8-2-7-5-5630-0001 | MAQUINARIA Y EQUIPO DE CONSTRUCCION | 0.00 | 0.00 | 0.00 | 0.00 |
| | TOTAL MAQUINARIA Y EQUIPO DE CONSTRUCCION | 0.00 | 0.00 | 0.00 | 0.00 |
| 8-2-7-5-5640-0000 | SISTEMAS DE AIRE ACONDICIONADO, CALEFACC | | | | |
| 8-2-7-5-5640-0001 | SISTEMAS DE AIRE ACONDICIONADO, CALEFACC | 0.00 | 0.00 | 0.00 | 0.00 |
| | TOTAL SISTEMAS DE AIRE ACONDICIONADO, CALEFACC | 0.00 | 0.00 | 0.00 | 0.00 |



30 GOBIERNO DEL ESTADO DE VERACRUZ DE IGNACIO DE LALLAVE
CONSEJO DE DESARROLLO DEL PAPALOAPAN
BALANZA DE COMPROBACION AL 31 DE MAYO DE 2015

PAGINA: 131

FECHA: 16/06/2015

| CUENTA | DESCRIPCION | SALDO INICIAL AL 01-MAY | MOVIMIENTOS | | SALDO FINAL AL 31/MAY |
|-------------------|---|----------------------------|-------------|-------|--------------------------|
| | | | DEBE | HABER | |
| 8-2-7-5-5650-0000 | EQUIPO DE COMUNICACION Y TELECOMUNICACION | | | | |
| 8-2-7-5-5650-0001 | EQUIPOS Y APARATOS DE COMUNICACIONES Y T | 0.00 | 0.00 | 0.00 | 0.00 |
| | TOTAL EQUIPO DE COMUNICACION Y TELECOMUNICACION | 0.00 | 0.00 | 0.00 | 0.00 |
| 8-2-7-5-5660-0000 | EQUIPOS DE GENERACION ELECTRICA APARATO | | | | |
| 8-2-7-5-5660-0001 | MAQUINARIA Y EQUIPO ELECTROICO Y ELECTRON | 0.00 | 0.00 | 0.00 | 0.00 |
| | TOTAL EQUIPOS DE GENERACION ELECTRICA APARATO | 0.00 | 0.00 | 0.00 | 0.00 |
| 8-2-7-5-5670-0000 | HERRAMIENTAS Y MAQUINAS-HERRAMIENTA | | | | |
| 8-2-7-5-5670-0001 | MAQUINARIA Y EQUIPO PARA TALLERES | 0.00 | 0.00 | 0.00 | 0.00 |
| 8-2-7-5-5670-0002 | HERRAMIENTAS Y MAQUINAS-HERRAMIENTA | 0.00 | 0.00 | 0.00 | 0.00 |
| 8-2-7-5-5670-0003 | REFACCIONES MAYORES | 0.00 | 0.00 | 0.00 | 0.00 |
| | TOTAL HERRAMIENTAS Y MAQUINAS-HERRAMIENTA | 0.00 | 0.00 | 0.00 | 0.00 |
| 8-2-7-5-5690-0000 | OTROS EQUIPOS | | | | |
| 8-2-7-5-5690-0001 | EQUIPOS DE MEDICION | 0.00 | 0.00 | 0.00 | 0.00 |
| 8-2-7-5-5690-0002 | EQUIPO DE SEÑALAMIENTO | 0.00 | 0.00 | 0.00 | 0.00 |
| 8-2-7-5-5690-0003 | EQUIPO DE INGENIERIA Y DIBUJO | 0.00 | 0.00 | 0.00 | 0.00 |
| 8-2-7-5-5690-0004 | MAQUINAS Y APARATOS DIENTIFICOS | 0.00 | 0.00 | 0.00 | 0.00 |
| 8-2-7-5-5690-0005 | MAQUINARIA Y EQUIPO DE IMPRENTA | 0.00 | 0.00 | 0.00 | 0.00 |
| 8-2-7-5-5690-0006 | OTROS BIENES MUEBLES | 0.00 | 0.00 | 0.00 | 0.00 |
| | TOTAL OTROS EQUIPOS | 0.00 | 0.00 | 0.00 | 0.00 |
| 8-2-7-5-5710-0000 | BOVINOS | | | | |
| 8-2-7-5-5710-0001 | BOVINOS | 0.00 | 0.00 | 0.00 | 0.00 |
| | TOTAL BOVINOS | 0.00 | 0.00 | 0.00 | 0.00 |
| 8-2-7-5-5720-0000 | PORCINOS | | | | |
| 8-2-7-5-5720-0001 | PORCINOS | 0.00 | 0.00 | 0.00 | 0.00 |
| | TOTAL PORCINOS | 0.00 | 0.00 | 0.00 | 0.00 |
| 8-2-7-5-5730-0000 | AVES | | | | |
| 8-2-7-5-5730-0001 | AVES | 0.00 | 0.00 | 0.00 | 0.00 |
| | TOTAL AVES | 0.00 | 0.00 | 0.00 | 0.00 |
| 8-2-7-5-5740-0000 | OVINOS Y CAPRINOS | | | | |
| 8-2-7-5-5740-0001 | OVINOS Y CAPRINOS | 0.00 | 0.00 | 0.00 | 0.00 |
| | TOTAL OVINOS Y CAPRINOS | 0.00 | 0.00 | 0.00 | 0.00 |
| 8-2-7-5-5750-0000 | PECES Y ACUICULTURA | | | | |
| 8-2-7-5-5750-0001 | PECES Y ACUICULTURA | 0.00 | 0.00 | 0.00 | 0.00 |
| | TOTAL PECES Y ACUICULTURA | 0.00 | 0.00 | 0.00 | 0.00 |
| 8-2-7-5-5760-0000 | EQUINOS | | | | |
| 8-2-7-5-5760-0001 | EQUINOS | 0.00 | 0.00 | 0.00 | 0.00 |
| | TOTAL EQUINOS | 0.00 | 0.00 | 0.00 | 0.00 |
| 8-2-7-5-5770-0000 | ESPECIES MENORES DE ZOOLOGICO | | | | |
| 8-2-7-5-5770-0001 | ARBOLES Y PLANTAS | 0.00 | 0.00 | 0.00 | 0.00 |
| 8-2-7-5-5770-0002 | OTROS ACTIVOS BIOLÓGICOS | 0.00 | 0.00 | 0.00 | 0.00 |
| 8-2-7-5-5810-0000 | TERRENOS | | | | |
| 8-2-7-5-5810-0001 | TERRENOS PARA USOS DIVERSOS | 0.00 | 0.00 | 0.00 | 0.00 |
| 8-2-7-5-5810-0002 | TERRENOS PARA LA CONSTRUCCION DE INMUEB | 0.00 | 0.00 | 0.00 | 0.00 |
| | TOTAL TERRENOS | 0.00 | 0.00 | 0.00 | 0.00 |
| 8-2-7-5-5820-0000 | VIVIENDAS | | | | |
| 8-2-7-5-5830-0000 | EDIFICIOS NO RESIDENCIALES | | | | |
| 8-2-7-5-5830-0001 | ADQUISICION DE EDIFICIOS Y LOCALES | 0.00 | 0.00 | 0.00 | 0.00 |
| | TOTAL EDIFICIOS NO RESIDENCIALES | 0.00 | 0.00 | 0.00 | 0.00 |
| 8-2-7-5-5890-0000 | OTROS BIENES INMUEBLES | | | | |
| 8-2-7-5-5890-0001 | ADJUDICACIONES EXPROPIACIONES E INDEMN | 0.00 | 0.00 | 0.00 | 0.00 |
| 8-2-7-5-5890-0002 | RESERVAS TERRITORIALES URBANAS | 0.00 | 0.00 | 0.00 | 0.00 |
| 8-2-7-5-5890-0003 | OTROS BIENES INMUEBLES | 0.00 | 0.00 | 0.00 | 0.00 |
| | TOTAL OTROS BIENES INMUEBLES | 0.00 | 0.00 | 0.00 | 0.00 |
| 8-2-7-5-5910-0000 | SOFTWARE | | | | |
| 8-2-7-5-5910-0001 | SOFTWARE | 0.00 | 0.00 | 0.00 | 0.00 |
| | TOTAL SOFTWARE | 0.00 | 0.00 | 0.00 | 0.00 |
| 8-2-7-5-5920-0000 | PATENTES | | | | |
| 8-2-7-5-5920-0001 | PATENTES | 0.00 | 0.00 | 0.00 | 0.00 |
| | TOTAL PATENTES | 0.00 | 0.00 | 0.00 | 0.00 |



30 GOBIERNO DEL ESTADO DE VERACRUZ DE IGNACIO DE LA LLAVE
CONSEJO DE DESARROLLO DEL PAPALOAPAN
BALANZA DE COMPROBACION AL 31 DE MAYO DE 2015

PAGINA: 137

FECHA: 18/06/2015

| CUENTA | DESCRIPCION | SALDO INICIAL AL 01-MAY | MOVIMIENTOS | | SALDO FINAL AL 31/MAY |
|-------------------|--|----------------------------|-------------|-------|--------------------------|
| | | | DEBE | HABER | |
| 8-2-7-5-5930-0000 | MARCAS | | | | |
| 8-2-7-5-5930-0001 | MARCAS | 0.00 | 0.00 | 0.00 | 0.00 |
| | TOTAL MARCAS | 0.00 | 0.00 | 0.00 | 0.00 |
| 8-2-7-5-5940-0000 | DERECHOS | | | | |
| 8-2-7-5-5940-0001 | DERECHOS | 0.00 | 0.00 | 0.00 | 0.00 |
| | TOTAL DERECHOS | 0.00 | 0.00 | 0.00 | 0.00 |
| 8-2-7-5-5950-0000 | CONCESIONES | | | | |
| 8-2-7-5-5950-0001 | CONCESIONES | 0.00 | 0.00 | 0.00 | 0.00 |
| | TOTAL CONCESIONES | 0.00 | 0.00 | 0.00 | 0.00 |
| 8-2-7-5-5960-0000 | FRANQUICIAS | | | | |
| 8-2-7-5-5970-0000 | LICENCIAS INFORMÁTICAS E INTELECTUALES | 0.00 | 0.00 | 0.00 | 0.00 |
| 8-2-7-5-5970-0001 | LICENCIAS INFORMÁTICAS E INTELECTUALES | 0.00 | 0.00 | 0.00 | 0.00 |
| | TOTAL LICENCIAS INFORMÁTICAS E INTELECTUALES | 0.00 | 0.00 | 0.00 | 0.00 |
| 8-2-7-5-5980-0000 | LICENCIA INDUSTRIALES COMERCIALES Y OTR | 0.00 | 0.00 | 0.00 | 0.00 |
| 8-2-7-5-5990-0000 | OTROS ACTIVOS INTANGIBLES | | | | |
| 8-2-7-5-5990-0001 | OTROS ACTIVOS INTANGIBLES | 0.00 | 0.00 | 0.00 | 0.00 |
| | TOTAL OTROS ACTIVOS INTANGIBLES | 0.00 | 0.00 | 0.00 | 0.00 |
| | TOTAL BIENES MUEBLES, INMUEBLES E INTANGIBLES | 0.00 | 0.00 | 0.00 | 0.00 |
| 8-2-7-6-0000-0000 | INVERSIÓN PÚBLICA | | | | |
| 8-2-7-6-6110-0000 | EDIFICACIÓN HABITACIONAL | | | | |
| 8-2-7-6-6110-0001 | EDIFICACIÓN HABITACIONAL | 0.00 | 0.00 | 0.00 | 0.00 |
| | TOTAL EDIFICACIÓN HABITACIONAL | 0.00 | 0.00 | 0.00 | 0.00 |
| 8-2-7-6-6120-0000 | EDIFICACIÓN NO HABITACIONAL | | | | |
| 8-2-7-6-6120-0001 | EDIFICACIÓN NO HABITACIONAL | 1,617,805.50 | 14,385.31 | 0.00 | 1,632,190.81 |
| | TOTAL EDIFICACIÓN NO HABITACIONAL | 1,617,805.50 | 14,385.31 | 0.00 | 1,632,190.81 |
| 8-2-7-6-6130-0000 | CONSTRUCCIÓN DE OBRAS PARA EL ABASTECIMI | | | | |
| 8-2-7-6-6130-0001 | CONSTRUCCIÓN DE OBRAS PARA EL ABASTECIMI | 0.00 | 0.00 | 0.00 | 0.00 |
| | TOTAL CONSTRUCCIÓN DE OBRAS PARA EL ABASTECIMI | 0.00 | 0.00 | 0.00 | 0.00 |
| 8-2-7-6-6140-0000 | DIVISION DE TERRENOS Y CONSTRUCCIÓN DE O | | | | |
| 8-2-7-6-6140-0001 | DIVISION DE TERRENOS Y CONSTRUCCIÓN DE O | 0.00 | 0.00 | 0.00 | 0.00 |
| | TOTAL DIVISION DE TERRENOS Y CONSTRUCCIÓN DE O | 0.00 | 0.00 | 0.00 | 0.00 |
| 8-2-7-6-6160-0000 | CONSTRUCCIÓN DE VIAS DE COMUNICACIÓN | | | | |
| 8-2-7-6-6160-0001 | CONSTRUCCIÓN DE VIAS DE COMUNICACION | 0.00 | 0.00 | 0.00 | 0.00 |
| | TOTAL CONSTRUCCIÓN DE VIAS DE COMUNICACIÓN | 0.00 | 0.00 | 0.00 | 0.00 |
| 8-2-7-6-6160-0000 | OTRAS CONSTRUCCIONES DE INGENIERIA CIVIL | | | | |
| 8-2-7-6-6160-0001 | OTRAS CONSTRUCCIONES DE INGENIERIA CIVIL | 1,507,730.00 | 125,732.00 | 0.00 | 1,633,462.00 |
| | TOTAL OTRAS CONSTRUCCIONES DE INGENIERIA CIVIL | 1,507,730.00 | 125,732.00 | 0.00 | 1,633,462.00 |
| 8-2-7-6-6170-0000 | INSTALACIONES Y EQUIPAMIENTO EN CONSTRUC | | | | |
| 8-2-7-6-6170-0001 | INSTALACIONES Y EQUIPAMIENTO EN CONSTRUC | 0.00 | 0.00 | 0.00 | 0.00 |
| | TOTAL INSTALACIONES Y EQUIPAMIENTO EN CONSTRUC | 0.00 | 0.00 | 0.00 | 0.00 |
| 8-2-7-6-6190-0000 | TRABAJOS DE ACABADOS EN EDIFICACIONES Y | | | | |
| 8-2-7-6-6190-0001 | TRABAJOS DE ACABADOS EN EDIFICACIONES Y | 0.00 | 0.00 | 0.00 | 0.00 |
| | TOTAL TRABAJOS DE ACABADOS EN EDIFICACIONES Y | 0.00 | 0.00 | 0.00 | 0.00 |
| 8-2-7-6-6210-0000 | EDIFICACIÓN HABITACIONAL | | | | |
| 8-2-7-6-6210-0001 | EDIFICACIÓN HABITACIONAL | 0.00 | 0.00 | 0.00 | 0.00 |
| | TOTAL EDIFICACIÓN HABITACIONAL | 0.00 | 0.00 | 0.00 | 0.00 |
| 8-2-7-6-6220-0000 | EDIFICACIÓN NO HABITACIONAL | | | | |
| 8-2-7-6-6220-0001 | EDIFICACIÓN NO HABITACIONAL | 0.00 | 0.00 | 0.00 | 0.00 |
| | TOTAL EDIFICACIÓN NO HABITACIONAL | 0.00 | 0.00 | 0.00 | 0.00 |
| 8-2-7-6-6230-0000 | CONSTRUCCIÓN DE OBRAS PARA EL ABASTECIMI | | | | |
| 8-2-7-6-6230-0001 | CONSTRUCCIÓN DE OBRAS PARA EL ABASTECIMI | 0.00 | 0.00 | 0.00 | 0.00 |
| | TOTAL CONSTRUCCIÓN DE OBRAS PARA EL ABASTECIMI | 0.00 | 0.00 | 0.00 | 0.00 |
| 8-2-7-6-6240-0000 | DIVISION DE TERRENOS Y CONSTRUCCIÓN DE O | | | | |
| 8-2-7-6-6240-0001 | DIVISION DE TERRENOS Y CONSTRUCCIÓN DE O | 0.00 | 0.00 | 0.00 | 0.00 |
| | TOTAL DIVISION DE TERRENOS Y CONSTRUCCIÓN DE O | 0.00 | 0.00 | 0.00 | 0.00 |
| 8-2-7-6-6250-0000 | CONSTRUCCIÓN DE VIAS DE COMUNICACIÓN | | | | |
| 8-2-7-6-6250-0001 | CONSTRUCCIÓN DE VIAS DE COMUNICACIÓN | 0.00 | 0.00 | 0.00 | 0.00 |
| | TOTAL CONSTRUCCIÓN DE VIAS DE COMUNICACIÓN | 0.00 | 0.00 | 0.00 | 0.00 |
| 8-2-7-6-6260-0000 | OTRAS CONSTRUCCIONES DE INGENIERIA CIVIL | | | | |



30 GOBIERNO DEL ESTADO DE VERACRUZ DE IGNACIO DE LA LLAVE
 CONSEJO DE DESARROLLO DEL PAPALOAPAN
 BALANZA DE COMPROBACION AL 31 DE MAYO DE 2015

PAGINA 133

FECHA: 16/06/2015

| CUENTA | DESCRIPCION | SALDO INICIAL AL 01-MAY | MOVIMIENTOS | | SALDO FINAL AL 31/MAY |
|-------------------|---|----------------------------|-------------|-------|--------------------------|
| | | | DEBE | HABER | |
| 8-2-7-6-6260-0001 | OTRAS CONSTRUCCIONES DE INGENIERIA CIVIL | 0.00 | 0.00 | 0.00 | 0.00 |
| | TOTAL OTRAS CONSTRUCCIONES DE INGENIERIA CIVIL | 0.00 | 0.00 | 0.00 | 0.00 |
| 8-2-7-6-6270-0000 | INSTALACIONES Y EQUIPAMIENTO EN CONSTRUCC | | | | |
| 8-2-7-6-6270-0001 | INSTALACIONES Y EQUIPAMIENTO EN CONSTRUCC | 0.00 | 0.00 | 0.00 | 0.00 |
| | TOTAL INSTALACIONES Y EQUIPAMIENTO EN CONSTRUCC | 0.00 | 0.00 | 0.00 | 0.00 |
| 8-2-7-6-6290-0000 | TRABAJOS DE ACABADOS EN EDIFICACIONES Y | | | | |
| 8-2-7-6-6290-0001 | TRABAJOS DE ACABADOS EN EDIFICACIONES Y | 0.00 | 0.00 | 0.00 | 0.00 |
| | TOTAL TRABAJOS DE ACABADOS EN EDIFICACIONES Y | 0.00 | 0.00 | 0.00 | 0.00 |
| 8-2-7-6-6310-0000 | ESTUDIOS, FORMULACION Y EVALUACION DE PR | | | | |
| 8-2-7-6-6310-0001 | ESTUDIOS, FORMULACION Y EVALUACION DE PR | 0.00 | 0.00 | 0.00 | 0.00 |
| | TOTAL ESTUDIOS, FORMULACION Y EVALUACION DE PR | 0.00 | 0.00 | 0.00 | 0.00 |
| 8-2-7-6-6320-0000 | EJECUCION DE PROYECTOS PRODUCTIVOS NO IN | | | | |
| 8-2-7-6-6320-0001 | EJECUCION DE PROYECTOS PRODUCTIVOS NO IN | 1,395.12 | 292.32 | 0.00 | 1,687.44 |
| 8-2-7-6-6320-0002 | INFRAESTRUCTURA PARA EL DESARROLLO | 0.00 | 0.00 | 0.00 | 0.00 |
| | TOTAL EJECUCION DE PROYECTOS PRODUCTIVOS NO IN | 1,395.12 | 292.32 | 0.00 | 1,687.44 |
| | TOTAL INVERSION PUBLICA | 3,126,930.62 | 140,409.63 | 0.00 | 3,297,340.25 |
| 8-2-7-7-0000-0000 | INVERSIONES FINANCIERAS Y OTRAS PROVISIO | | | | |
| 8-2-7-7-7110-0000 | CREDITOS OTORGADOS POR ENTIDADES FEDERA | 0.00 | 0.00 | 0.00 | 0.00 |
| 8-2-7-7-7120-0000 | CREDITOS OTORGADOS POR LA ENTIDADES FEDE | 0.00 | 0.00 | 0.00 | 0.00 |
| 8-2-7-7-7210-0000 | ACCIONES Y PARTICIPACIONES DE CAPITAL EN | 0.00 | 0.00 | 0.00 | 0.00 |
| 8-2-7-7-7220-0000 | ACCIONES Y PARTICIPACIONES DE CAPITAL EN | 0.00 | 0.00 | 0.00 | 0.00 |
| 8-2-7-7-7230-0000 | ACCIONES Y PARTICIPACIONES DE CAPITAL EN | 0.00 | 0.00 | 0.00 | 0.00 |
| 8-2-7-7-7240-0000 | ACCIONES Y PARTICIPACIONES DE CAPITAL EN | 0.00 | 0.00 | 0.00 | 0.00 |
| 8-2-7-7-7250-0000 | ACCIONES Y PARTICIPACIONES DE CAPITAL EN | 0.00 | 0.00 | 0.00 | 0.00 |
| 8-2-7-7-7260-0000 | ACCIONES Y PARTICIPACIONES DE CAPITAL EN | 0.00 | 0.00 | 0.00 | 0.00 |
| 8-2-7-7-7270-0000 | ACCIONES Y PARTICIPACIONES DE CAPITAL EN | 0.00 | 0.00 | 0.00 | 0.00 |
| 8-2-7-7-7280-0000 | ACCIONES Y PARTICIPACIONES DE CAPITAL EN | 0.00 | 0.00 | 0.00 | 0.00 |
| 8-2-7-7-7290-0000 | ACCIONES Y PARTICIPACIONES DE CAPITAL EN | 0.00 | 0.00 | 0.00 | 0.00 |
| 8-2-7-7-7310-0000 | BONOS | 0.00 | 0.00 | 0.00 | 0.00 |
| 8-2-7-7-7320-0000 | VALORES REPRESENTATIVOS DE DEUDA ADQUIR | 0.00 | 0.00 | 0.00 | 0.00 |
| 8-2-7-7-7330-0000 | VALORES REPRESENTATIVOS DE DEUDA ADQUIR | 0.00 | 0.00 | 0.00 | 0.00 |
| 8-2-7-7-7340-0000 | OBLIGACIONES NEGOCIABLES ADQUIRIDAS CON | 0.00 | 0.00 | 0.00 | 0.00 |
| 8-2-7-7-7350-0000 | OBLIGACIONES NEGOCIABLES ADQUIRIDAS CON | 0.00 | 0.00 | 0.00 | 0.00 |
| 8-2-7-7-7390-0000 | OTROS VALORES | 0.00 | 0.00 | 0.00 | 0.00 |
| 8-2-7-7-7415-0000 | CONCESION DE PRESTAMOS A ENTIDADES PARA | 0.00 | 0.00 | 0.00 | 0.00 |
| 8-2-7-7-7420-0000 | CONCESION DE PRESTAMOS A ENTIDADES PARA | 0.00 | 0.00 | 0.00 | 0.00 |
| 8-2-7-7-7430-0000 | CONCESION DE PRESTAMOS A INSTITUCIONES P | 0.00 | 0.00 | 0.00 | 0.00 |
| 8-2-7-7-7440-0000 | CONCESION DE PRESTAMOS A ENTIDADES FEDER | 0.00 | 0.00 | 0.00 | 0.00 |
| 8-2-7-7-7450-0000 | CONCESION DE PRESTAMOS AL SECTOR PRIVADO | 0.00 | 0.00 | 0.00 | 0.00 |
| 8-2-7-7-7460-0000 | CONCESION DE PRESTAMOS AL SECTOR EXTERNO | 0.00 | 0.00 | 0.00 | 0.00 |
| 8-2-7-7-7470-0000 | CONCESION DE PRESTAMOS AL SECTOR PUBLICO | 0.00 | 0.00 | 0.00 | 0.00 |
| 8-2-7-7-7480-0000 | CONCESION DE PRESTAMOS AL SECTOR PRIVADO | 0.00 | 0.00 | 0.00 | 0.00 |
| 8-2-7-7-7490-0000 | CONCESION DE PRESTAMOS AL SECTOR EXTERNO | 0.00 | 0.00 | 0.00 | 0.00 |
| 8-2-7-7-7510-0000 | INVERSIONES EN FIDEICOMISOS DEL PODER EJ | 0.00 | 0.00 | 0.00 | 0.00 |
| 8-2-7-7-7520-0000 | INVERSIONES EN FIDEICOMISOS DEL PODER LE | 0.00 | 0.00 | 0.00 | 0.00 |
| 8-2-7-7-7530-0000 | INVERSIONES EN FIDEICOMISOS DEL PODER JU | 0.00 | 0.00 | 0.00 | 0.00 |
| 8-2-7-7-7540-0000 | INVERSIONES EN FIDEICOMISOS PUBLICOS NO | 0.00 | 0.00 | 0.00 | 0.00 |
| 8-2-7-7-7550-0000 | INVERSIONES EN FIDEICOMISOS PUBLICOS EMP | 0.00 | 0.00 | 0.00 | 0.00 |
| 8-2-7-7-7560-0000 | INVERSIONES EN FIDEICOMISOS PUBLICOS FN | 0.00 | 0.00 | 0.00 | 0.00 |
| 8-2-7-7-7570-0000 | INVERSIONES EN FIDEICOMISOS DE ENTIDADES | 0.00 | 0.00 | 0.00 | 0.00 |
| 8-2-7-7-7580-0000 | INVERSIONES EN FIDEICOMISOS DE MUNICIPIO | 0.00 | 0.00 | 0.00 | 0.00 |
| 8-2-7-7-7590-0000 | INVERSIONES DE EMPRESAS PRIVADAS Y PARTI | 0.00 | 0.00 | 0.00 | 0.00 |
| 8-2-7-7-7610-0000 | DEPOSITOS A LARGO PLAZO EN MONEDA NACION | 0.00 | 0.00 | 0.00 | 0.00 |
| 8-2-7-7-7820-0000 | DEPOSITO A LARGO PLAZO EN MONEDA EXTRANJ | 0.00 | 0.00 | 0.00 | 0.00 |
| 8-2-7-7-7910-0000 | CONTINGENCIAS POR FENOMENOS NATURALES | | | | |
| 8-2-7-7-7910-0001 | CONTINGENTES | 169,000.00 | 0.00 | 0.00 | 169,000.00 |
| | TOTAL CONTINGENCIAS POR FENOMENOS NATURALES | 169,000.00 | 0.00 | 0.00 | 169,000.00 |
| 8-2-7-7-7920-0000 | CONTINGENCIAS SOCIOECONOMICAS | | | | |
| 8-2-7-7-7920-0001 | CONTINGENTES | 0.00 | 0.00 | 0.00 | 0.00 |



30 GOBIERNO DEL ESTADO DE VERACRUZ DE IGNACIO DE LA LLAVE
CONSEJO DE DESARROLLO DEL PAPALOAPAN
BALANZA DE COMPROBACION AL 31 DE MAYO DE 2015

PAGINA: 134
 FECHA: 18/06/2016

| CUENTA | DESCRIPCION | SALDO INICIAL AL 01-MAY | MOVIMIENTOS | | SALDO FINAL AL 31/MAY |
|--|-------------------------------------|----------------------------|---------------|---------------|--------------------------|
| | | | DEBE | HABER | |
| 8-2-7-7-7920-0002 | DEVOLUCIONES A LA FEDERACION | 0.00 | 0.00 | 0.00 | 0.00 |
| 8-2-7-7-7920-0003 | COMPLEMENTARIOS | 0.00 | 0.00 | 0.00 | 0.00 |
| TOTAL CONTINGENCIAS SOCIOECONOMICAS | | 0.00 | 0.00 | 0.00 | 0.00 |
| 8-2-7-7-7990-0000 | OTRAS EROGACIONES ESPECIALES | | | | |
| 8-2-7-7-7990-0001 | EROGACIONES POR EGRESOS PROPIOS | 0.00 | 0.00 | 0.00 | 0.00 |
| 8-2-7-7-7990-0002 | PROVISIONES SALARIALES Y ECONOMICAS | 0.00 | 0.00 | 0.00 | 0.00 |
| TOTAL OTRAS EROGACIONES ESPECIALES | | 0.00 | 0.00 | 0.00 | 0.00 |
| TOTAL INVERSIONES FINANCIERAS Y OTRAS PROVISIO | | 169,000.00 | 0.00 | 0.00 | 169,000.00 |
| TOTAL PRESUPUESTO DE EGRESOS PAGADO | | 10,704,712.53 | 1,717,174.82 | 0.00 | 12,421,887.35 |
| TOTAL PRESUPUESTO DE EGRESOS | | 0.00 | 7,643,307.76 | 7,643,307.76 | 0.00 |
| TOTAL CUENTAS DE ORDEN PRESUPUESTARIA | | 0.00 | 11,588,602.85 | 11,588,602.85 | 0.00 |
| 8-0-0-0-0000-0000 | CUENTAS DE ORDEN PRESUPUESTARIO | 0.00 | 0.00 | 0.00 | 0.00 |
| TOTAL TOTAL | | 0.00 | 37,100,772.00 | 37,100,772.00 | 0.00 |

BAJO PROTESTA DE DECIR VERDAD DECLARAMOS QUE LOS ESTADOS FINANCIEROS Y SUS NOTAS, SON RAZONABLEMENTE CORRECTOS Y SON RESPONSABILIDAD DEL EMISOR

ELABORO
 JEFE DEL DEPARTAMENTO DE RECURSOS FINANCIEROS

C.P. MARTHA ISABEL LOPEZ MONTERO

VERIFICO
 SUBDIRECTORA ADMINISTRATIVA

MC. KARLA SUSANA ARGUETA JIMENEZ

AUTORIZO
 DIRECTOR GENERAL

LIC. VICTOR GEISER PARROQUIN GUTIERREZ